Zeitschrift: Bündner Schulblatt = Bollettino scolastico grigione = Fegl scolastic grischun

Herausgeber: Lehrpersonen Graubünden

Band: 52 (1992-1993)

Heft: 4: Kantonalkonferenz in Igis-Landquart

Nachruf: Pieder Solèr-Caminada : Lumbrein-Surin 1919-1992

Autor: Capader, Robert

Nutzungsbedingungen

Die ETH-Bibliothek ist die Anbieterin der digitalisierten Zeitschriften auf E-Periodica. Sie besitzt keine Urheberrechte an den Zeitschriften und ist nicht verantwortlich für deren Inhalte. Die Rechte liegen in der Regel bei den Herausgebern beziehungsweise den externen Rechteinhabern. Das Veröffentlichen von Bildern in Print- und Online-Publikationen sowie auf Social Media-Kanälen oder Webseiten ist nur mit vorheriger Genehmigung der Rechteinhaber erlaubt. Mehr erfahren

Conditions d'utilisation

L'ETH Library est le fournisseur des revues numérisées. Elle ne détient aucun droit d'auteur sur les revues et n'est pas responsable de leur contenu. En règle générale, les droits sont détenus par les éditeurs ou les détenteurs de droits externes. La reproduction d'images dans des publications imprimées ou en ligne ainsi que sur des canaux de médias sociaux ou des sites web n'est autorisée qu'avec l'accord préalable des détenteurs des droits. En savoir plus

Terms of use

The ETH Library is the provider of the digitised journals. It does not own any copyrights to the journals and is not responsible for their content. The rights usually lie with the publishers or the external rights holders. Publishing images in print and online publications, as well as on social media channels or websites, is only permitted with the prior consent of the rights holders. Find out more

Download PDF: 04.07.2025

ETH-Bibliothek Zürich, E-Periodica, https://www.e-periodica.ch

Schulfunksendungen in romanischer Sprache

Von 1981 bis 1990 hat Radio DRS Schulfunk in romanischer Sprache gesendet. Der kantonale Lehrmittelverlag bietet 165 Tonkassetten (Nr. 272 bis Nr. 436) zum Verleih an.

Zu diesem Zweck wurde eine Liste mit den Titeln und Autoren überarbeitet und neu zusammengestellt. Diese Liste soll den Lehrerinnen und Lehrern der romanischsprachigen Schulen einen Überblick über die angebotenen Kassetten geben.

Wenn Sie an dieser Liste interessiert sind, bitten wir Sie, untenstehenden Bestelltalon ausgefüllt an den Lehrmittelverlag zu senden.

Lehrmittelverlag
Ringstr. 34, 7000 Chur

Bestelltalon für Liste Radioscola

Ich interessiere mich für die Liste der am Lehrmittelverlag ausleihbaren Tonkassetten in romanischer Sprache.

Bitte schicken Sie mir diese Liste.

Meine Adresse:

_____

_____

_____

_____

Datum _____

Unterschrift _____

Meinrad Wieland

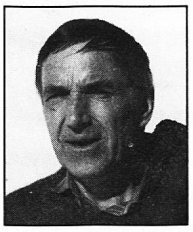

Landquart
1934–1992

Im vergangenen Spätsommer löste die Nachricht vom plötzlichen und überraschenden Tod des Kollegen und Freundes Meinrad Wieland bei den Angehörigen, Schülern, Freunden und Bekannten grosse Trauer und Betroffenheit aus.

Meinrad Wieland, in seinem Lehrerleben solider Meister seines Fachs, war beruflich bis zu seinem allzufrühen Tod in Valzeina, Valendas und Landquart tätig. Er stand am Ort seiner letzten beruflichen Tätigkeit lange Jahre als Schulvorsteher vor. Obwohl Meinrad nichts daran gelegen war, Dank und Anerkennung zu finden, verdient dieser beliebte Kollege und Kamerad an dieser Stelle eine Würdigung seiner pflichtbewussten Arbeit und ein freundschaftliches Gedenken an jene menschlichen Fähigkeiten, die ihn als Arbeitskollegen und Freund so liebenswert machten.

Wem das Glück beschieden war, Meinrad Wieland auf seinem Lebensweg zu begegnen, oder gar ein Wegstück mit ihm gemeinsam zu gehen, wird den Verstorbenen schmerzlich vermissen.

Für seine Frau, seine Kinder und Freunde gilt es jetzt Trost zu suchen in wertvollen, unauslöschbaren Erinnerungen.

Lieber Meinrad, ruhe in Frieden!

Jon Ruinatscha
Zizers

Pieder Solèr-Caminada

Lumbrein-Surin
1919–1992

Ils 15 da settember 1992 ha Pieder Solèr terminau siu viadi terrester. El ei naschius igl onn 1919 ell'ucliva da Silgin nua ch'el ei carschius si ensemmen cun aunc 8 fargliuns.

Igl onn 1939 retscheiva el la patenta da scolast primar. Duront 26 onns eis el stau scolast alla scola entira da Pruastg-dadens, ina fracziun da Lumbrein. En quella scola cumplessiva haveva el d'instruir tochen 30 scolars en 8 classas. Silsuenter ha el dau scola a Zezras duront 16 onns. Pieder valeva per in scolast stregn denton fetg corrects.

Sper il grev pensum da scola ha el era aunc surviu alla communitad sco organist a Surin ed a Zezras, sco dirigent dils chors da Surin, Zezras e Vignogn e sco premurau musicant ellas musicas da Lumbrein e da Zezras. Ils davos onns da sia veta eis el sedaus giu cun retschercas sur dalla scola a Lumbrein ed en ses uclauns. Siu grond hoby era bein l'apicultura.

Bein haveva Pieder giu avon paucs onns ina pintga attaca dil cor mo ei lu serestabilius fetg bein. Perquei ha la nova da sia anetga mort tuccau nus tuts sco in cametg ord tschiel aviert. Sia famiglia e ses fargliuns han piars in bien consort, bab, tat e frar, ses collegas ed amitgs han piars in iniziativ dirigent, musicant e cantadur sco era in zun preziau camerat.

Nus tuts che havein giu la caschun d'enconuscher en el in buntadeivel e bien carstgaun lein mantener el en buna e pietusa memoria.

Robert Capeder