Impressum

Objekttyp: **Group**

Zeitschrift: **Bündner Schulblatt = Bollettino scolastico grigione = Fegl scolastic grischun**

Band (Jahr): **56 (1996-1997)**

Heft 1: **"Albig dia nüüa Wällä" : Rückblick auf die Kantonalkonferenz**

PDF erstellt am: **01.06.2024**

Nutzungsbedingungen

Die ETH-Bibliothek ist Anbieterin der digitalisierten Zeitschriften. Sie besitzt keine Urheberrechte an den Inhalten der Zeitschriften. Die Rechte liegen in der Regel bei den Herausgebern.
Die auf der Plattform e-periodica veröffentlichten Dokumente stehen für nicht-kommerzielle Zwecke in Lehre und Forschung sowie für die private Nutzung frei zur Verfügung. Einzelne Dateien oder Ausdrucke aus diesem Angebot können zusammen mit diesen Nutzungsbedingungen und den korrekten Herkunftsbezeichnungen weitergegeben werden.
Das Veröffentlichen von Bildern in Print- und Online-Publikationen ist nur mit vorheriger Genehmigung der Rechteinhaber erlaubt. Die systematische Speicherung von Teilen des elektronischen Angebots auf anderen Servern bedarf ebenfalls des schriftlichen Einverständnisses der Rechteinhaber.

Haftungsausschluss

Alle Angaben erfolgen ohne Gewähr für Vollständigkeit oder Richtigkeit. Es wird keine Haftung übernommen für Schäden durch die Verwendung von Informationen aus diesem Online-Angebot oder durch das Fehlen von Informationen. Dies gilt auch für Inhalte Dritter, die über dieses Angebot zugänglich sind.

Ein Dienst der *ETH-Bibliothek*
ETH Zürich, Rämistrasse 101, 8092 Zürich, Schweiz, www.library.ethz.ch

http://www.e-periodica.ch

IMPRESSUM

Bündner Schulblatt [56]
Oktober 1996, 55. Jahrgang
erscheint zehnmal jährlich,
im August und vom Oktober bis Juni,
jeweils am 10. des Monats

Auflage:
3000 Exemplare
(gedruckt auf Schweizer Recycling-Papier)

Herausgeber:
Bündner Lehrer, -innenverein (BLV)

Amtlicher Teil:
Erziehungsdepartement Graubünden

Redaktion:
Beatrice Birri, Berggasse 35, 7000 Chur,
Tel. 081/252 42 17
Silvia Pfeiffer-Sprecher, 7415 Pratval
Tel. und Fax 081/655 15 81
Peter Schwarz, Im Wingert,
7026 Maladers, Tel. 081/252 20 14
Hans Hartmann, 7415 Rodels

Amtlicher Teil:
Erziehungsdepartement Graubünden
Zuschriften an das Amt für Volksschule
und Kindergarten: Quaderstrasse 17,
7000 Chur, Telefon 081/257 27 34/36

Titelbild:
«Wellen» (Foto Gaby Gerber)

Redaktionsschlüsse:
- Hauptberichte: jeweils am **10. des Vormonats**
- Stellungnahme zur Vornummer und Unvorhergesehenes: jeweils am **18. für den folgenden Monat**

NEU

Herstellung:
G. Staudacher, Ringstrasse 24, 7000 Chur
Tel. 081/284 32 12, Fax 081/284 75 23

Inserate:
RoSi Marketing, Rosita Singenberger,
Wiesentalstr. 105, Postfach, 7001 Chur,
Tel. 081/353 87 85, Fax 081/353 89 60
Annahmeschluss:
jeweils am 25. des Vormonats

Inseratpreise/-grösse
(schwarz/weiss in mm)

1/1 Seite	190 x 270	Fr. 980.–
½ Seite hoch	93 x 270	Fr. 520.–
½ Seite quer	190 x 133	Fr. 520.–
¼ Seite hoch	93 x 133	Fr. 300.–
¼ Seite quer	190 x 64.5	Fr. 300.–
⅛ Seite quer	93 x 64.5	Fr. 190.–

Farbzuschlag
– Buntfarbe blau Fr. 80.–

Rabattstufen
- 2 Inserate 5 %
- 5 Inserate 10 %
- 8 Inserate 15 %
- 10 Inserate 20 %

Administration, Neuabonnemente, Adressänderungen:
Verwaltung Bündner Schulblatt,
Postfach 34, 7430 Thusis

Abonnement, Mitgliedschaft 1995/96
(LCH, BLV, SCHUB-Beitrag)
Jahresabonnement
Bündner Schulblatt 35.–
Einzelnummer 4.–
Vollpensum (20 h/W und mehr) 167.–
(LCH 63.–/BLV 49.–/SCHUB 20.–/Abo 35.–)
Halbpensum (10-19 h/W) 102.–
(LCH 32.–/BLV 25.–/SCHUB 10.–/Abo 35.–)
Teilpensum (unter 10 h/W) 79.–
(LCH 21.–/BLV 16.–/SCHUB 7.–/Abo 35.–)
Passivmitglied 60.–
(LCH –.–/BLV 25.–/Abo 35.–)
BLV-Postcheckkonto: 70-1070-7

Vorstand des Bündner Lehrer, -innenvereins
Präsident:
Hans Bardill, Sekundarlehrer,
Cartinli 93c, 7233 Jenaz,
Tel. **und Fax** 081/332 20 56
(Mo, Do, 18.00-19.00 Uhr)

Vizepräsident:
Thomas Michel, Reallehrer,
Plessurquai 49, 7000 Chur,
Tel. **und Fax** 081/252 70 49

Aktuar:
Urs Bonifazi, Sekundarlehrer,
Fadail 2C, 7078 Lenzerheide/Lai,
Tel. **und Fax** 081/384 21 68

Kassier:
Hansueli Berger, Primarlehrer,
am Bach 8K, 7430 Thusis,
Tel. **und Fax** 081/651 20 73

Beisitzer, -in:
Lino Succetti, Primarlehrer,
6558 Lostallo, Tel. 081/830 13 14
Eva Kessler Danuser,
Kindergärtnerin, Crals, 7226 Stels,
Tel . **und Fax** 081/328 16 41
Martin Bodenmann, Primarlehrer,
Tobelweg 5, 7203 Trimmis
Tel. 081/353 33 59

Verwaltung der Unterstützungskasse:
Hansueli Berger, Primarlehrer
Am Bach, 7430 Thusis, Tel. 081/651 20 73

Koordinationsstelle Schub:
Annemarie Wirth-Linsig,
Natel 089/611 05 45

Versicherungskasse für die bündnerischen Arbeits- und Hauswirtschaftslehrerinnen:
Oskar Bieler, Steinbruchstrasse 18,
7000 Chur, Tel.081/257 32 22

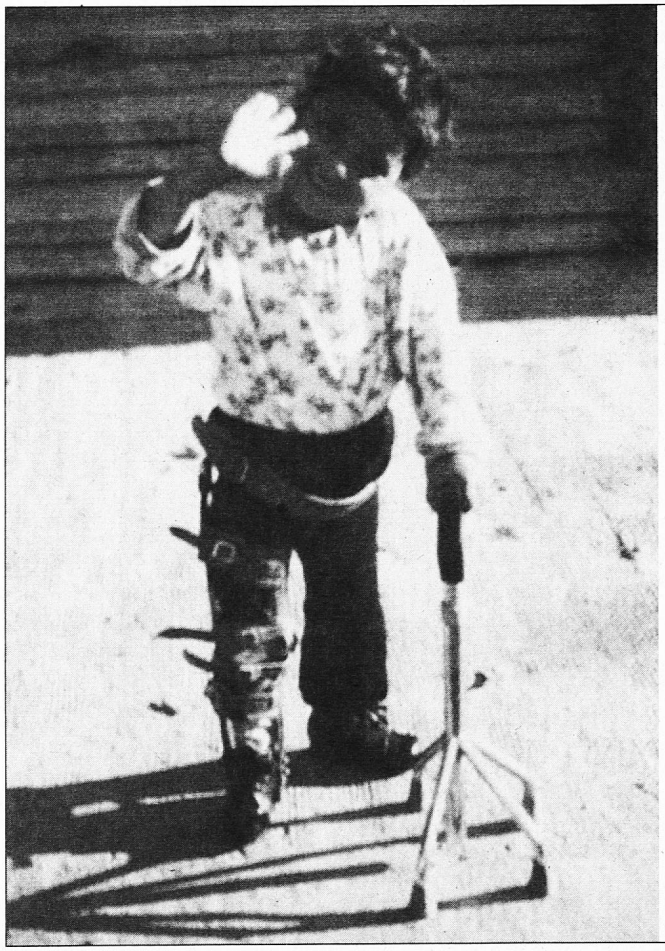

Er macht den ersten Schritt...

Machen Sie mit Ihren Kindern den zweiten, indem Sie an Ihrer Schule einen Kinderlauf (Sponsorenlauf) zugunsten kranker oder behinderter Kinder organisieren.

Oder möchten Sie einfach mehr wissen über das Schicksal der Kinder in der dritten Welt? Wenn ja, so präsentiert ein Mitarbeiter von Terre des hommes Kinderhilfe Ihrer Klasse gerne eine Diaschau zum Thema.

Wir informieren Sie gerne:
Terre des hommes Kinderhilfe
Judith Weigert
Via Gletsch 8
7013 Domat/Ems
Telefon 081/633 22 38

Terre des hommes Kinderhilfe

Gratisinserat für Terre des hommes Kinderhilfe.