

Jahresbericht 1987 des Rätischen Museums Chur

Objektyp: **Group**

Zeitschrift: **Jahrbuch der Historisch-Antiquarischen Gesellschaft von
Graubünden**

Band (Jahr): **117 (1987)**

PDF erstellt am: **12.07.2024**

Nutzungsbedingungen

Die ETH-Bibliothek ist Anbieterin der digitalisierten Zeitschriften. Sie besitzt keine Urheberrechte an den Inhalten der Zeitschriften. Die Rechte liegen in der Regel bei den Herausgebern.

Die auf der Plattform e-periodica veröffentlichten Dokumente stehen für nicht-kommerzielle Zwecke in Lehre und Forschung sowie für die private Nutzung frei zur Verfügung. Einzelne Dateien oder Ausdrucke aus diesem Angebot können zusammen mit diesen Nutzungsbedingungen und den korrekten Herkunftsbezeichnungen weitergegeben werden.

Das Veröffentlichen von Bildern in Print- und Online-Publikationen ist nur mit vorheriger Genehmigung der Rechteinhaber erlaubt. Die systematische Speicherung von Teilen des elektronischen Angebots auf anderen Servern bedarf ebenfalls des schriftlichen Einverständnisses der Rechteinhaber.

Haftungsausschluss

Alle Angaben erfolgen ohne Gewähr für Vollständigkeit oder Richtigkeit. Es wird keine Haftung übernommen für Schäden durch die Verwendung von Informationen aus diesem Online-Angebot oder durch das Fehlen von Informationen. Dies gilt auch für Inhalte Dritter, die über dieses Angebot zugänglich sind.

Jahresbericht 1987 des Rätischen Museums Chur

INHALT	Seite
Jahresbericht des Präsidenten der Stiftung Rätisches Museum	3
Jahresrechnung der Stiftung Rätisches Museum	4
Jahresbericht der Direktion	7

Museumsbeamte	II
Abkürzungen	II
Donatoren	12

Zuwachsverzeichnis

Archäologische Abteilung	13
Numismatische Abteilung	13
Historische Abteilung	16

Beitrag

Ingrid R. Metzger, Josef Maria Lengler, Arthur Gredig, Zur römischen Wandmalerei von Chur/Welschdörfli	45
---	----

Titelbild: Pontresina, Hotel Kronenhof. Aquarell 1899 von Johannes Weber (H 1987, 395)

Jahresbericht 1987 des Präsidenten der Stiftung Rätisches Museum

Sehr geehrte Damen und Herren

Der Stiftungsrat behandelte in zwei Sitzungen die anfallenden Geschäfte und liess sich durch die Direktion über die Ausstellungen, Neuerwerbungen, Publikationen und weiteren Tätigkeiten orientieren.

Auf Ende Juni 1987 demissionierte das vom Kanton Graubünden gewählte Stiftungsratsmitglied, Herr Prof. Giacomo Walther, Felsberg. An seiner Stelle nahm ab 1. Juli Herr Gianin Murk, Chur, Einsitz.

Auf den gleichen Termin wünschte unser Quästor, Herr Dr. iur. Theophil von Sprecher, Maienfeld, aus dem Stiftungsrate auszutreten. Die Historisch-antiquarische Gesellschaft Graubünden konnte als dessen Nachfolger im Stiftungsrat Herrn Dr. Jan W. Rusca, Maienfeld, gewinnen.

Den scheidenden Mitgliedern des Stiftungsrates, insbesondere dem langjährigen Mitglied, Herrn Dr. iur. Theophil von Sprecher, sei auch an dieser Stelle nochmals der beste Dank ausgesprochen.

Die Stiftung durfte erneut eine grosse Anzahl Gegenstände in ihren Bestand aufnehmen (siehe Verzeichnis der Neuerwerbungen). Der Dank der Stiftung geht an alle Donatoren, welche unserem Museum ihre Sympathie bekunden, insbesondere an die Wilhelm Doerenkamp Stiftung Chur.

Ausstellungen, Führungen und Vorträge usw. stossen auf wachsendes Echo. Es wird über unser Haus diskutiert, teils auch kritisiert. Dieses fördert die Ausstrahlungskraft des Rätischen Museums. Für dieses Engagement dankt der Stiftungsrat der Direktion und den Mitarbeitern des Museums herzlich.

Mit Hochachtung

Der Präsident der Stiftung Rätisches Museum
Conradin Hail

Rechnungsbericht der Stiftung Rätisches Museum für das Jahr 1987

Bilanz per 31. Dezember 1987

<i>Aktiven</i>	Fr.	Fr.
Kassa Museum	765.70	
Kassa Verwaltung	653.60	
Postcheck.	558.75	
Schweiz. Volksbank	44 980.25	
Sparkonto SBG M1	16 664.60	
Sparheft GKB .3	33 182.40	
Sparheft GKB .2	6 551.55	
Obligationen	25 000.—	
Debitoren.	1 178.25	
Verrechnungssteuerguthaben	1 155.90	
Publikationen	64 787.—	
Verkaufsartikel	1.—	
 <i>Passiven</i>		
Kanton GR 800.018		551.75
Kanton GR 800.035		412.20
Kreditoren		32.40
Fondsvermögen	65 060.30	
Verwaltungsvermögen.	<u>129 422.35</u>	
	<u>195 479.—</u>	<u>194 482.65</u>
	<u>195 479.—</u>	<u>195 479.—</u>

Gewinn- und Verlustrechnung 1987

<i>Ertrag</i>	Fr.	Fr.
Beitrag Kanton Graubünden		10 000.—
Beitrag Stadt Chur		1 000.—
Beitrag Kanton GR, Veröffentlichungen		31 500.—
Erlös aus Verkäufen		24 765.—
Vermögensertrag		3 602.85
Zinsen		117.70
Spenden		<u>2 350.—</u>
		<u>73 335.55</u>
<i>Aufwand</i>		
Publikationen:		
Druckkostenaufwand	37 000.—	
Bestandesveränderung /.	36 077.85	
Abschreibungen	<u>23 014.85</u>	23 937.—
Verkaufsartikel:		
Druckkosten	834.—	
Bestandesveränderung /.	134.40	
Abschreibungen	<u>134.40</u>	834.—
Graubünden in alten Ansichten:		
Druckkosten	90.80	
Bestandesveränderung	210.—	
Abschreibungen	<u>8 152.—</u>	8 452.80
Diverse Verwaltungskosten		720.60
Schuldzinsen und Spesen		300.65
Druck Führer		18 404.—
Auflösung Batänjerfonds		<u>7 900.—</u>
		60 549.05
Ertragsüberschuss		<u>12 786.50</u>
		<u>73 335.55</u>

Revisionsbericht für 1987

An den Stiftungsvorstand des
Rätischen Museums
7000 Chur

Sehr geehrte Damen und Herren

Als Kontrollstelle Ihrer Stiftung haben wir die auf den 31. Dezember 1987 abgeschlossene Jahresrechnung geprüft.

Wir stellten fest, dass

- die Bilanz und die Gewinn- und Verlustrechnung mit der Buchhaltung übereinstimmen,
- die Buchhaltung ordnungsgemäss geführt ist,
- bei der Darstellung der Vermögenslage und der Gewinn- und Verlustrechnung die allgemein gültigen Grundsätze zur Anwendung gelangten und die Vorschriften der Übereinkunft betreffend das Rätische Museum eingehalten sind.

Aufgrund der Ergebnisse unserer Prüfungen beantragen wir, die vorliegende Jahresrechnung zu genehmigen.

Chur, 15. März 1988

Mit freundlichen Grüssen

Finanzkontrolle
des Kantons Graubünden

Cottiati *Huonder*

Jahresbericht 1987 der Direktion des Rätischen Museums

Einführung

Neben den Arbeiten für die Sonderausstellungen (vgl. dazu den Bericht Ausstellungen) gingen selbstverständlich weitere einher: Leihgaben für Ausstellungen zusammenzustellen, Objekte für Erwerbungen zu prüfen, Geschenke oder Deposita zu begutachten, Konservierungen/Restaurierungen hauseigener oder fremder Objekte zu besprechen, Photodokumentationen, Photos und Dias für Vorträge sowie für Publikationen vorzubereiten, die Sammlung zu erschliessen und zu bearbeiten, Standorte der in die Kulturgüterschutzanlage umgelagerten Objekte festzuhalten, Publikationen abzuschliessen und Auskünfte mannigfacher Art zu erteilen.

Die seit 1983 vom Rätischen Museum durchgeführten Personalsymposia zur fachlichen Weiterbildung beinhalteten im Berichtsjahr folgende Beiträge zum Thema «Dokumente»: Drucker und Druckereien in Graubünden von Dr. Remo Bornatico; Besichtigungen des Staatsarchivs, des Dicziunari Rumantsch und der Kantonsbibliothek unter Führung von Dr. Silvio Margadant, Prof. Dr. Alexi Decurtins und Dr. Christoph Jörg.

Allen Referenten sei hier für ihren unentgeltlichen Einsatz sehr herzlich gedankt.

Der Jahresbericht des Rätischen Museums für das Jahr 1987 enthält einen Beitrag zur «Römischen Wandmalerei von Chur/Welschdörfli».

Für diesen Beitrag danke ich den Herren Josef Maria Lengler und Arthur Gredig. Zu danken habe ich aber auch allen anderen Autoren, deren Namen und Werke im Abschnitt «Veröffentlichungen» aufgeführt sind.

Ein besonderes Anliegen ist es mir, allen privaten Gönnern für ihre Spenden zu danken, allen Firmen und Institutionen, der Rhätischen Bahn für den Druckkostenbeitrag für die Herausgabe des Museumsführers in englischer Sprache und der Wilhelm Doerenkamp Stiftung Chur für den Erwerb bedeutender Bündner Münzen.

Danken möchte ich an dieser Stelle ebenfalls den kantonalen Behörden und besonders dem Vorsteher des Erziehungs-, Kultur- und Umweltschutzdepartements, Herrn Regierungsrat Joachim Caluori, der Stadt Chur sowie den Mitgliedern der Stiftung Rätisches Museum und ihrem Präsidenten, Herrn Conradin Hail, für das Verständnis und die Hilfsbereitschaft dem Rätischen Museum gegenüber.

Personal

Auf den 31.01.1987 trat Herr Silvester Nauli, wissenschaftlicher Assistent für Archäologie und Numismatik in den Ruhestand. Für seine Arbeit danken wir Herrn S. Nauli herzlich und wünschen ihm für die Zukunft alles Gute. An seine Stelle wurde Herr Dr. Ybe van der Wielen, von Genf und wohnhaft in Chur, gewählt. Ihm wünschen wir Freude und Schaffenskraft in seinem neuen Amt.

Auf den 31.01.1987 kündigte Frau Luzia Caluori, im Aufsichtsdienst tätig gewesen. Für ihre geleisteten Dienste danken wir und wünschen Frau Caluori für die Zukunft alles Gute. Gewählt wurden in den Aufsichtsdienst Frau Charlotte Battaglia und Frau Ursula Hunger.

Allen Mitarbeitern sei an dieser Stelle für ihre Mitarbeit herzlich gedankt.



Kontakte. Publizität

Im Berichtsjahr fanden Beratungen und Besichtigungen in 58 (50) Museen in Graubünden, in der Schweiz und im Ausland statt. Durch Studienreisen und Teilnahme an Tagungen von 17 Fachorganisationen wurden die Beziehungen zu wissenschaftlichen Institutionen in der Schweiz und im Ausland gepflegt. Die Unterzeichnete vertrat den Kanton Graubünden an der 16. Arbeitstagung der ARGE ALP Kommission III (Kultur) in Chur und an einer weiteren Tagung in Bellinzona. Insgesamt wurden 5 Vorträge in Chur, Bad Ragaz, Bern und Lugano gehalten.

3 Radiosendungen (2 deutsch, 1 romanisch) und 6 Fernsehsendungen (3 deutsch, 2 italienisch, 1 romanisch) über das Rätische Museum und sein Kulturgut wurden ausgestrahlt. Die Bündner und die Schweizer Presse berichteten über das Museum. Insgesamt fanden 42 Führungen durch das Museum statt.

Ausstellungen. Besucher. Leihgaben

Die Sonderausstellung «Die Renaissance-Orgel von Jenaz» dauerte bis zum 15.04.1987. Konzerte von Roman Cantieni (Orgel) und Magdalena Camenisch (Blockflöte) sowie von Hannes Meyer (Orgel) begleiteten diese Ausstellung. Es folgten die Sonderausstellungen «Römische Wandmalerei aus der Schweiz» vom 15.05.–30.09.1987 mit einer



Verlängerung vom 01.12.1987–29.02.1988 und «Kegel und Kugel» vom 21.10.–22.11.1987 anlässlich der 30. Schweizer Einzelmeisterschaften der Sportkegler (SEMS 1987) in Chur. Zu den beiden letztgenannten Ausstellungen waren Objekte in einem Schaufenster des Schweizerischen Bankvereins zu sehen. Seit dem 07.07.1987 sind «Kleinode aus der Sammlung des Rätischen Museums» beim Schweizerischen Bankverein ausgestellt.

Die Besucherzahl belief sich im Berichtsjahr auf insgesamt 13 776, darunter befanden sich 44 Gesellschaften, 131 Schulklassen und 6 Hochschulseminare.

840 Objekte wurden für Ausstellungen an 5 Museen und Institutionen leihweise sowie 22 Objekte als Deposita an 1 Museum und 1 Institution abgegeben. Weitere Sammlungsgegenstände, Fundkomplexe, Photos, Pläne und Dokumentationen wurden Privatpersonen für Veröffentlichungen, Studien und Vorträge zur Verfügung gestellt.

Neueingänge

Die Zahl der Neueingänge belief sich auf 718 (570). 53 (7) Gegenstände wurden als Dauerleihgabe abgegeben. Für die 467 (421) Geschenke danken wir den 28 (37) Donatoren. Die Bibliothek verzeichnete einen Zuwachs von 573 Bänden und Broschüren, darunter 344 Periodika, 211 Geschenke von 60 Donatoren. Als Tauschexemplare kamen 159 und als Gegengabe 30 Bände ins Museum.

Konservierung / Restaurierung und Photodienste

Die Sicherstellung der Münzen des Museums durch Gipsabgüsse wurde fortgesetzt. Konservierung und Restaurierung von römischen Wandmalereien von Chur/Welsch-

dörfli durch den Museumsrestaurator, unter Mithilfe von Arthur Gredig (ADG) und Monika Danegger, Praktikantin des Musée d'art et d'histoire Genève, von archäologischen Objekten und Druckgraphiken des 19. Jh. Die Textilspezialistin konservierte und restaurierte die Textilien-Neueingänge des Museums sowie Textilien für Ausstellungen und Reliquiartextilien. Die Graphikblätter des Museums wurden weiter passpartouriert. Der Museumsschreiner und der Hauswart konservierten und restaurierten Objekte für die Ausstellungen und fertigten Halterungen für Objekte der permanenten sowie der Sonderausstellungen an. Ferner oblag ihnen das Einordnen der Kulturgüter und deren Standorterfassung in der Kulturgüterschutzanlage Haldenstein.

Der Museumsphotograph stellte 4783 schwarzweisse und farbige Negative her, 1055 Farbdias, 168 Blattkopien und 5187 Vergrösserungen für Ausstellungen, Dokumentation und Veröffentlichungen.

Erschliessung und wissenschaftliche Bearbeitung der Sammlung. Veröffentlichungen

1191 Gegenstände des Altbestandes des Museums wurden inventarisiert. Als Beauftragte beschäftigten sich eine Textilspezialistin und ein Lehrer mit der wissenschaftlichen Bearbeitung und Erschliessung von Museumssammlungen.

Im Berichtsjahr erschien im Jahresbericht des Museums von U. Brunold-Bigler «Zeugnisse populärer Schreibkultur aus Graubünden (ca. 1750–1900)». In der Schriftenreihe des Museums erschienen unter der Nr. 33 in französischer und englischer Übersetzung: Rätisches Museum Chur. Ein Führer durch die Ausstellung. In Fachpublikationen wurden Aufsätze veröffentlicht. Zudem wurden mehrere Werke von Spezialisten unter Mitwirkung des Museums publiziert.

Ingrid R. Metzger

Museumsbeamte 1987

Direktorin:	PD Dr.phil. Ingrid R. Metzger
Wissenschaftlicher Assistent für Archäologie und Numismatik:	Silvester Nauli, bis 31.01.1987 Dr. Ybe van der Wielen, ab 01.02.1987
Wissenschaftlicher Assistent für Volkskunde und Geschichte:	Hans-Ulrich Baumgartner, lic.phil.I
Inventarisor:	Hans Conrad
Chefrestaurator:	Josef Maria Lengler
Photograph:	Franz-Xaver Jaggy
Sachbearbeiter:	Paul Lampert
Verwaltungsassistentin:	Iris Manetsch
Hausmeister und Museumsschreiner:	Max Müller
Hauswart:	Georg Battaglia

Abkürzungen

Abb.	Abbildung
ADG	Archäologischer Dienst Graubünden
ARGE ALP	Arbeitsgemeinschaft Alpenländer
D	Depositum
Dat.	Datierung
E	Erwerb
erw.	erwähnt
G	Geschenk
GD PTT	Generaldirektion der Eidgenössischen Post-, Telephon- und Telegraphen- verwaltung, Bern
JbRM	Jahresbericht Rätisches Museum
Jh.	Jahrhundert
JHGG	Jahresbericht der Historisch-antiquarischen Gesellschaft von Graubün- den
KGR	Kanton Graubünden
Litho	Lithographie
o.J.	ohne Jahr
o.O.	ohne Ort
PTT	Post-, Telephon- und Telegraphen-Verwaltung
RM	Rätisches Museum
SLMZ	Schweizerisches Landesmuseum Zürich
SRMC	Schriftenreihe des Rätischen Museums Chur
T	Tausch

Zuwachsverzeichnis 1987

Allen Donatoren sprechen wir unseren herzlichsten Dank aus.

Donatoren: Bibliothek

Abendtechnikum Chur
Ariel Jerusalem
Bauamt I der Stadt Zürich, Abteilung
Stadtentwässerung
Civici Musei d'Arte e di Storia di Brescia
Euboiki Archaiphilos Etaireia, Chalkida
(Griechenland)
Gasser AG, Chur
Kantonales chemisches Laboratorium
Graubünden
«La Suisse» Versicherungen
Lehrmittelverlag Graubünden
Le Manoir de la Ville de Martigny
Milchwirtschaftliches Museum, Kiesen BE
Musée d'histoire naturelle, Neuchâtel
Museo Valtellinese di Storia e d'Arte di
Sondrio
Numis-Post Verlag
Schule und Museum für Gestaltung, Zürich
Schweizerische Bankgesellschaft
Schweizerische Gesellschaft für historische
Waffenkunde
Schweizerische Kreditanstalt
Schweizerische Trachtenvereinigung
Schweizerischer Bankverein
Seedamm-Kulturzentrum
Società Archeologica Comense, Como
Soprintendenza Archeologica della Lombardia
Tegernseer Tal Verlag, Rottach-Egern
Terra Grischuna Verlag
Verein der Freunde des Bergbaues in
Graubünden
Verein Schweizerischer Zement-, Kalk- und
Gipsfabrikanten
Verkehrshaus Luzern
Herr Dr. Tarcisio Andreolli, Trento
Herr Dr. Ermanno A. Arslan, Milano
Herr Dr. Rolf d'Aujourd'hui, Basel
Herr Hans-Ulrich Baumgartner, Chur
Herr Gerd Biegel, Braunschweig
Herr Dr. Jakob Bill, Luzern
Herr Prof. Charles Bonnet, Genève
Herr Prof. Dr. Linus Brunner†, St. Gallen
Herr Dr. Ulrich P. Büchi und Frau Greti
Büchi, Forch
Herr Prof. Michel Egloff, Neuchâtel
Herr Adolf Gähwiler, Schiers
Herr Georges Gautier, Wien
Herr PD Dr. Hans-Ulrich Geiger, Zürich
Herr Giorgio Giacosa, Zürich
Herr Dr. Max Gschwend, Brienz
Herr Josef Maria Lengler, Chur
Frau Heide Lorenz, Düsseldorf
Herr Prof. Alfons Maissen, Chur
Herr Pfarrer Felici Maissen, Cumbel
Herr Jürg A. Meier, Bauma
Frau PD Dr. Ingrid R. Metzger, Chur
Herr Heinrich Moser, Chur
Herr Paul Nold, Felsberg
Frau Dr. Christa Pieske, Lübeck
Frau Dr. Leonarda von Planta, Chur
Frau Dr. Sabine Rieckhoff-Pauli, Regensburg
Herr Franz-Heinz gr. Sandermann, Damme
Herr Reinhard Schneider, Oldenburg
Herr Theodor Spühler, Kilchberg
Herr Dr. Helmut Stapfer, Bozen
Frau Dr. Christa Svoboda, Salzburg
Herr Dr. Ybe van der Wielen, Chur

Donatoren: Objekte

Bündner Natur-Museum, Chur
Casanova Druck AG, Chur
Wilhelm Doerenkamp Stiftung, Chur
Kantonales Eichamt, Chur
Kantonales Sportamt Graubünden, Chur
Kur- und Verkehrsverein St. Moritz
OK 22. Bündner Kantonales Musikfest,
St. Moritz
Psychiatrische Klinik Beverin, Cazis
Frau Dr. Ursula Brunold, Zizers
Herr Johannes Büchele, Chur
Familie Hans Danuser, Felsberg
Nachlass Dr. Hans Erb, Chur
Herr Corrado Giovanoli, St. Moritz
Herr Emil Haltiner, Chur
Frau Heidi Kind, Chur
Herr Paul Lampert, Chur
Frau Margrith Metzger, Chur
Herr Heinrich Moser, Chur
Herr Max Müller, Chur
Herr Silvester Nauli, Tume-gl/Tomils
Herr Paul Nold, Felsberg
Frau Gerda Picker, Klosters
Herr Josef Schmid, Rodels
Herr Konrad Schmid, Chur
Frau Betti Steiger, Riehen
Frau Ursula v. Tschärner, Tume-gl/Tomils

Archäologische Abteilung

Keine Neueingänge

Numismatische Abteilung

Münzen

Münzen aus der Auktion 71 vom 18./19. Mai 1987 in Basel von Münzen und Medaillen AG, erworben dank der grosszügigen Spende der Wilhelm Doerenkamp Stiftung Chur:

- 1 Bistum Chur, Ulrich I 1002–1006, Pfennig o.J. Silber. (Auktion Nr. 1351). M 1987,343
- 2 Bistum Chur, Peter II Raschèr 1581–1601, Halbbatzen (Batzen?) o.J. Silber. (Auktion Nr. 1375). M 1987,344
- 3 Bistum Chur, Johann V Flugi von Aspermont 1601–1627, Dicken 1623, Silber. (Auktion Nr. 1398). M 1987,345
- 4 Bistum Chur, Joseph Benedikt von Rost 1728–1754, Groschen 1730, Silber. (Auktion Nr. 1443). M 1987,346
- 5 Gotteshausbund, ½ Dicken o.J. Silber. (Auktion Nr. 1503). M 1987,347
- 6 Freiherrschaft Haldenstein, Thomas von Salis 1747–1770, 5 Soldi 1748, Silber. (Auktion Nr. 1565). M 1987,348
- 7 Herrschaft Reichenau, Thomas Franz von Schauenstein 1723–1742, ½ Gulden 1731, Silber. (Auktion Nr. 1571). M 1987,349

Abtei Disentis, Marian von Castelberg 1724–1742, Kreuzer 1729, Silber. D: C. + G. von Castelberg. M 1987,547 D

Abtei Disentis, Marian von Castelberg 1724–1742, Kreuzer 1729, Silber. D: C. + G. von Castelberg. M 1987,548 D

Stadt Chur, Groschen 1631, Billon. E: KGR. M 1987,967

Stadt Chur, 10 Kreuzer 1632, Billon. E: KGR. M 1987,968

Stadt Chur, 10 Kreuzer 1635, Billon. E: KGR. M 1987,969

Stadt Chur, 10 Kreuzer 1634, Billon. E: KGR. M 1987,970

Bistum Chur, Ulrich VII von Federspiel 1692–1728, Pfennig o.J. Billon. G: C. Giovanoli. M 1987,1042

Bistum Chur, Ulrich VII von Federspiel 1692–1728, Bluzger 1724, Billon. G: C. Giovanoli. M 1987,1043

Banknoten

100 Kronen-Note der Österreichisch-ungarischen Bank, nach 02.01.1912. G: H. Kind. H 1987,750

Medaillen, Plaketten und Abzeichen

Musik

Anhänger o.J., 22. Bündner Kant. Musikfest 1987 St.Moritz. G: OK Kant. Musikfest St.Moritz. M 1987,993

Anhänger o.J., 22. Bündner Kant. Musikfest 1987 St.Moritz. G: OK Kant. Musikfest St.Moritz. M 1987,994

Medaille o.J., Sternsingen Bergün. E: KGR. M 1987,1044

Schiessen

Schützenbrosche, Bern. Kant. Schützenfest Langnau 1937. G: H. Kind. M 1987,983

Schützenanhänger, Tir Fédéral Lausanne 1954. G: H. Kind. M 1987,984

Kranzauszeichnung, Bünd. Kant. Schiessen Maienfeld 1936. G: E. Haltiner. M 1987,992



1



2



3



4



5



6



7



Lokale Zahlungsmittel, Werbung

- Jeton o.J., Drogerie Stebler City Shop Chur. G: S. Nauli. M 1987,988
Milchmarke o.J. (1 Liter), Alp Flix. G: S. Nauli. M 1987,989
Marke o.J., Strub/Champagne. G: S. Nauli. M 1987,990
Anhänger o.J., Eidg. Munitionsfabrik Thun. G: S. Nauli. M 1987,991

Erinnerung, Solidarität

- Bleimedaille?, Peter II Raschèr. E: KGR. M 1987,350
Bronzemedaille 1499, Mesocco, Gian Giacomo Trivulzio. E: KGR. M 1987,351
Brosche, Bündner Soldatentag Chur 1931. G: E. Haltiner. M 1987,985
Anhänger o.J., Heinrich Pestalozzi. G: E. Haltiner. M 1987,986
Brosche, Schweizerische Winterhilfe 1937. G: E. Haltiner. M 1987,987

Sport

Schenkung des Kantonalen Sportamtes Graubünden:

- Anhänger mit Nadel 1986, 25 Jahre Bergsteiger-Zentrum Pontresina. M 1987,995
Brosche mit Nadel 1987, Departementssporttag Flims. M 1987,996
Brosche mit Nadel 1985, Jahr der Jugend: J+S. M 1987,997
Gedenkmedaille 1971, Rätische Spiele. M 1987,998
Anhänger mit Nadel 1975, Rätische Spiele. M 1987,999
Plakette 1979, Rätische Spiele Arosa. M 1987,1000
Goldmedaille 1979, Bündner OL. M 1987,1001
Silbermedaille 1979, Bündner OL. M 1987,1002
Bronzemedaille 1979, Bündner OL. M 1987,1003
Goldmedaille 1976, Bündner OL. M 1987,1004
Silbermedaille 1983, Bündner J+S Langlauf Einzellauf Klosters. M 1987,1005
Goldmedaille 1979, Bündner J+S Langlauf. M 1987,1006
Anstecknadel o.J., Gedenkjahr des Europarates. M 1987,1007
Anstecknadel 1965–1972, Auszeichnung des Vorunterrichtes. M 1987,1008
Medaille 3. Rang 1987, Bündner OL. M 1987,1009
Medaille 2. Rang 1987, Bündner OL. M 1987,1010
Goldmedaille 1978, J+S Wettkämpfe GR. M 1987,1012
Silbermedaille 1978, J+S Wettkämpfe GR. M 1987,1013
Bronzemedaille 1978, J+S Wettkämpfe GR. M 1987,1014
Medaille 1975, Rätische Spiele. M 1987,1015
Medaille 1982, 32. Bündner OL San Bernardino. M 1987,1016
Medaille 1980, 21. Churer OL. M 1987,1017
Bronzemedaille 1981, 22. Churer OL. M 1987,1018
Medaille mit Band und Nadel 1987, Kreisschüler Sporttag Churwalden. M 1987,1019
Bronzemedaille 1978, Bündner OL. M 1987,1020
Silbermedaille 1978, Bündner OL. M 1987,1021
Silbermedaille 1980, 21. Churer OL. M 1987,1022
Silbermedaille 1981, 22. Churer OL. M 1987,1023
Goldmedaille 1981, 22. Churer OL. M 1987,1024
Goldmedaille 1981, Bündner J+S Langlauf Pontresina. M 1987,1025
Bronzemedaille 1983, Bündner J+S Langlauf Einzellauf Klosters. M 1987,1026
Goldmedaille 1983, Bündner J+S Langlauf Einzellauf Klosters. M 1987,1027
Goldmedaille 1982, Bündner J+S Langlauf Einzellauf. M 1987,1028
Silbermedaille 1982, Bündner J+S Langlauf Einzellauf. M 1987,1029

Bronzemedaille 1982, Bündner J+S Langlauf Einzellauf. M 1987,1030
Goldmedaille 1982, Churer OL. M 1987,1031
Bronzemedaille 1982, Churer OL. M 1987,1032
Goldmedaille 1975, Rätische Spiele. M 1987,1033
Silbermedaille 1975, Rätische Spiele. M 1987,1034
Anstecknadel 1975, Rätische Spiele. M 1987,1035
Anstecknadel 1971, Rätische Spiele. M 1987,1036
Anstecknadel o.J., OLOG Chur. M 1987,1037
Goldmedaille 1983, Churer OL. M 1987,1038
Silbermedaille 1983, Churer OL. M 1987,1039
Bronzemedaille 1983, Churer OL. M 1987,1040
Kleiner Teller o.J., Istruzione Preparatoria Ginnica e Sportiva. M 1987,1041

Historische Abteilung

Bauteile

Fallstiftriegelschloss aus Holz mit zwei hölzernen Schlüsseln. Aus Grüşch. E: KGR. H 1987, 187
10 handgestrichene Biberschwanzziegel aus gebranntem Ton mit Trauf- und Zierrillen. Altbestand.
H 1987, 378-387

Berufe

Drucker

Handtiegel, eiserne Druckmaschine mit Fussantrieb und Schwungrad. Aus Cazis. G: Psychiatrische Klinik Beverin. H 1987, 203
Metall-Setzkasten mit 22 Schubladen, gefüllt mit Bleiletttern verschiedener Schrifttypen. Aus Chur. G: Casanova Druck. H 1987, 229
Handgravierte PVC-Druckschablone. Gravur: Rätisches Museum Chur. Altbestand. H 1987, 272
4 Blei-Clichés und Mappe mit 7 Druckvorlagen für Vierfarbendruck, 1970. Aus Chur. G: Casanova Druck. H 1987, 332
4 Aluminium-Clichés mit Druckvorlage für Vierfarben-Offsetdruck. Aus Felsberg. G: H. Moser. H 1987, 420 a-e

Eichmeister

2 Plombenzangen zum Anbringen der Eichmarke. Aus Chur. G: Kantonales Eichamt. H 1987, 193.194
Holzsachtel mit 9 Holzkeilen und 1 Ritzeisen. Aus Chur. G: Kantonales Eichamt. H 1987, 197
7 Brandstempel des Eichmeisters, Stempelkopf mit verschiedenen Zahlen und Buchstaben. Aus Chur. G: Kantonales Eichamt. H 1987, 201.202.204-208
Blechsachtel mit Zahlen-Schlagstempel 0 bis 8. Aus Chur. G: Kantonales Eichamt. H 1987, 212
Lederetui für Eich-Hohlmass mit Tragriemen. Aus Chur. G: Kantonales Eichamt. H 1987, 213

Hutmacher

Hutmass, ovales verstellbares Messingband mit Mass-Skala. Um 1900. Aus Chur. E: KGR. H 1987, 137
Konformateur, zur konformen Anpassung von steifen Hüten. 2. Hälfte 19. Jh. Aus Chur. E: KGR. H 1987, 138

Schmied

Hakenzange zum Transport von glühenden Eisenstücken. Aus Chur. G: M. Müller. H 1987, 1

Schreiner

- Manuskript in deutscher Kurrentschrift, Stellenvermittlung als Schreiner. 1907. Aus Felsberg. D: P. Nold. H 1987, 43
- Photo einer Belegschaft einer Churer Schreinerei. Photo A. Reinhardt Chur, 1911. Aus Felsberg. G: P. Nold. H 1987, 67
- 2 Rundhobel zur Herstellung von Rillen und Hohlkehlen. 1. Hälfte 20. Jh. Aus Flerden. G: J. Schmid. H. 1987, 408.410
- Lattenhobel zur Herstellung von runden Latten. 1. Hälfte 20. Jh. Aus Flerden. G: J. Schmid. H 1987, 409
- Grundhobel zur Herstellung von Nuten. 1. Hälfte 20. Jh. Aus Flerden. G: J. Schmid. H 1987, 411
- Schlichthobel oder Putzhobel. 1. Hälfte 20. Jh. Aus Flerden. G: J. Schmid. H 1987, 412
- Rauhbankhobel zum Abrichten und Fügen grosser Flächen. 1. Hälfte 20. Jh. Aus Flerden. G: J. Schmid. H 1987, 413
- Hohlbeil 1937 zum Aushöhlen von hölzernen Geräten. Aus Flerden. G: J. Schmid. H 1987, 414

Brauchrequisiten

Profanes Brauchtum/Vereine

- Neujahrslied der Knabengesellschaft Felsberg um 1900, handgeschrieben und vervielfältigt. Aus Felsberg. D: P. Nold. H 1987, 24
- Mitglieds-Urkunde des Militär-Sanitäts-Vereins Chur für Johann Danuser vom 1.1.1910. Aus Felsberg. D: P. Nold. H 1987, 49
- 15 seidene bestickte und bedruckte Festabzeichen für verschiedene Anlässe zwischen 1897–1956 in Davos, Tamins, Trins, Rhäzüns, Ilanz, Haldenstein, Bonaduz, Chur. Aus Felsberg. G: P. Nold. H 1987, 69–83
- Festabzeichen zur 1. August-Feier 1977, bemaltes Holz und Seidenband. Aus Chur. G: H. Kind. H 1987, 363

Religiöses Brauchtum/Aberglauben

- Geister im Scaläratobel, Tonlitho 1870 nach Photo von D. Jecklin. Altbestand. H 1987, 151/39

Bücher

Druckorte Graubünden

- Schulgesetzgebung 1904 des Kantons Graubünden. Druck Buchdruckerei Davos AG 1909. Aus Felsberg. G: P. Nold. H 1987, 116
- Die Fürstenauer Lehranstalt, Broschüre in französischer Sprache. Druck S. Kellenberger Chur 1833. E: KGR. H 1987, 223
- Schulordnung der Stadt Chur. Druck Chr. Senti Chur 1880. Aus Felsberg. G: P. Nold. H 1987, 317
- Volkliedebuch für vierstimmigen Männerchor. Druck Grubenmann'sche Buchhandlung Chur 1861. Aus Felsberg. G: P. Nold. H 1987, 318
- Rätisches Volkshaus Chur 1901–1961. Druck Bischofberger & Cie Chur. Aus Chur. G: H. Kind. H 1987, 374

Druckort Schweiz

- Churer Hausbuch – Ein Ratgeber für den Ehestand. Druck Imprimerie Centrale S.A. Neuchâtel o.J. Aus Chur. G: H. Kind. H 1987, 375

Zeitungen

- 5 Neue Zürcher Zeitungen, 29.11.1875; 20.6.1876; 17.9.1876; 23.9.1876; 8.3.1879. Alle mit Einsendungen über das Rätische Museum. G: K. Schmid. H 1987, 2–5.178
- Der Freie Rätier vom 22.10.1918 mit Todesanzeige von Paul Danuser Felsberg. Aus Felsberg. D: P. Nold. H 1987, 35
- 8 Zeitungsband 1890 in englischer Sprache: The St. Moritz Post and Davos News, mit Bildern und Reklamen. E: KGR. H 1987, 225



8

26 Zeitschriften: Graubünden, allgemeines Fremdenblatt für sämtliche Kurorte, aus den Jahren 1920–1933. Altbestand. H 1987, 333-335–359

Der Freie Rätier vom 20.10.1918. Aus Chur. G: H. Kind. H 1987, 360

Kalender

5 Grütli-Kalender für die Jahre 1907, 1908, 1909, 1914, 1916. Aus Felsberg. G: P. Nold. H 1987, 323–327

4 Bündner Kalender für die Jahre 1860, 1891, 1893, 1899. Aus Felsberg. G: P. Nold. H 1987, 328–331

Ex-Libris

5 Ex Libris, gestochen von Heinrich Moser Chur 1974. Aus Chur. G: H. Moser. H 1987, 126

5 Ex Libris, gestochen von Heinrich Moser Chur 1977. Aus Chur. G: H. Moser. H 1987, 127

Fahne

Fahne der Jugendmusik Chur 1944 mit Pfeffler und 3-teiliger Fahnentragstange. Aus Chur. G: Jugendmusik Chur. H 1987, 136

Hauswirtschaft

Kartonschachtel mit Klappdeckel, für Totenandenken. Aus Felsberg. G: P. Nold. H 1987, 87

Horntrichter aus dem Vorderteil eines Kuhhorns, um 1850. Aus Felsberg. G: Bündner Natur-Museum. H 1987, 128

Ovale Teiggelte aus Fichtenholz mit Handgriffen und Deckel. Aus Breil/Brigels. E: KGR. H 1987, 241

9 Ovale Fleischgelte aus Fichtenholz mit Deckel und Stöpsel. Aus Breil/Brigels. E: KGR. H 1987, 242

Waschbrett aus Fichte mit Längs- und Querrillen auf der Reibfläche. Aus Breil/Brigels. E: KGR. H 1987, 243

Beerenpresse aus geschälten Fichtenstämmen. Aus Breil/Brigels. E: KGR. H 1987, 244

Wäschezange aus Buchenholz mit gerippter Beissfläche. Aus Breil/Brigels. E: KGR. H 1987, 246

Schachtel aus Weissblech mit Klappdeckel und Lederriemen mit Schnalle. Aus Chur. G: Nachlass H. Erb. H 1987, 258

Türkische Öllampe aus Messing mit gepunztem Dekor. Altbestand. H 1987, 288

Esslöffel aus verzinnem Eisen mit runder Laffe und verbreitertem Stielende. Altbestand. H 1987, 289

Handgeschmiedetes Talglicht mit dreieckiger Unschlitt-Schale und kurzem Handgriff. Aus Samedan. G: J. Büchele. H 1987, 290

2 Lebensmittelkarten vom Juli 1948 mit Rationierungsmarken für Mehl, Fett oder Öl. Aus Chur. G: H. Kind. H 1987, 361 a.b

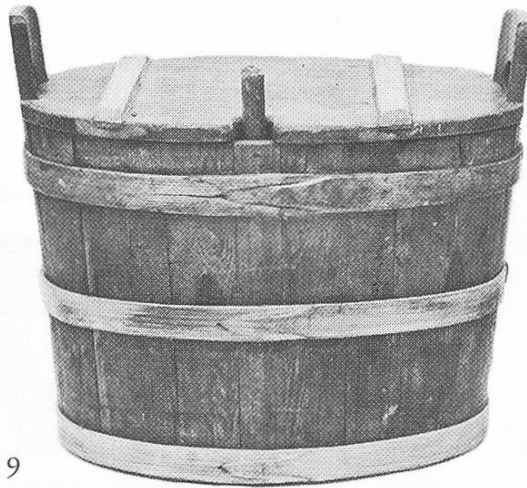

9

Einteilige Wäscheklammer ohne Feder, aus Eschenholz. Aus Chur. G: H. Kind. H 1987, 365

- 10 Deutsches Fussglas mit runder Fussplatte und kelchförmiger, dickwandiger Kupa mit Schliffdekor, 18. Jh. Aus Chur. G: H. Kind. H 1987, 367
- 11 Polygonale Brantweinschale aus Silber, innen vergoldet mit floralem Dekor auf dem Innenboden, 2. Hälfte 17. Jh. Aus Chur. G: H. Kind. H 1987, 368

Jagd

Kastenfalle für Kleinraubtiere aus Fichte und Eisen. Aus Breil/Brigels. E: KGR. H 1987, 245

Tellereisen für Kleinraubtiere, Mitte 20. Jh. Aus Zernez. G: Bündner Natur-Museum. H 1987, 404

- 12 Eiserne Hirsch-Scheibe für Jagdschiessen, Ende 18. Jh. E: KGR. H 1987, 405
- 13 2 aus Holz geschnitzte und bemalte Lockenten. E: KGR. H 1987, 406.421
- 14 Eiserne Hasenscheibe für Jagdschiessen, um 1890. E: KGR. H 1987, 417
- Eiserne Rehscheibe für Jagdschiessen, um 1890. E: KGR. H 1987, 418
- Jagd-Patronentasche mit herausnehmbarem Patroneneinsatz. Altbestand. H 1987, 422
- 15 Jagdbesteck um 1840, bestehend aus Messer und Gabel, Horngriffe mit eingelegten Jagdmotiven. Inschrift auf Messerklinge. E: KGR. H 1987, 423 a + b

Kirche

Kupfernes Weihwassergefäss mit gepunztem und geschmiedetem Dekor. Aus Breil/Brigels. E: KGR. H 1987, 238

Kostüme und Zubehör

Halbunterrock aus weisser gestrickter Baumwolle. Aus Chur. G: E. und M. v. Salis. H 1987, 152

Halbunterrock aus weissem Baumwoll-Piqué. Aus Chur. G: E. und M. v. Salis. H 1987, 153

Unterrock aus weisser Baumwolle mit Stickerei-Entredeux. Aus Chur. G: E. und M. v. Salis. H 1987, 154

Damenunterhose aus weissem Baumwollstoff mit St. Galler Stickerei. Aus Chur. G: E. und M. v. Salis. H 1987, 155

Unter-Taille/Top aus weisser Baumwolle mit St. Galler Stickerei. Aus Chur. G: E. und M. v. Salis. H 1987, 156

Strumpfleibchen aus weisser Baumwolle gehäkelt. Aus Chur. G: E. und M. v. Salis. H 1987, 157

Strumpfleibchen aus rosa Baumwollgarn gehäkelt. Aus Chur. G: E. und M. v. Salis. H 1987, 158

3 Nachthauben aus weissem Baumwollstoff mit St. Galler Stickerei. Aus Chur. G: E. und M. v. Salis. H 1987, 159-161

Nachthaube aus weissem Baumwollstoff mit Spitzen-Volants. Aus Chur. G: E. und M. v. Salis. H 1987, 162

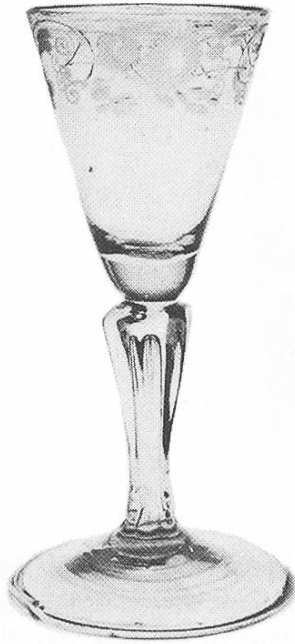

10

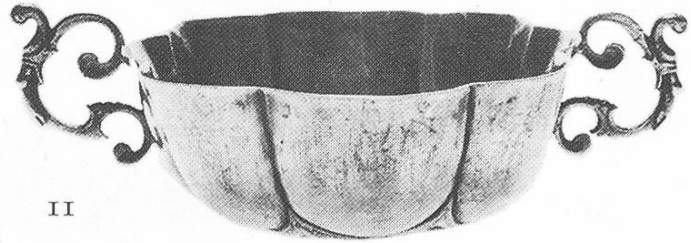

11

- Nachthaube aus weissem Baumwollgarn gestrickt. Aus Chur. G: E. und M. v. Salis. H 1987, 163
 Nachthaube aus weissem Filet mit Durchzugband. Aus Chur. G: E. und M. v. Salis. H 1987, 164
 1 Paar Unterärmel aus weisser gestrickter Baumwolle. Aus Chur. G: E. und M. v. Salis. H 1987, 165
 Überkragen aus weisser Baumwolle gehäkelt. Aus Chur. G: E. und M. v. Salis. H 1987, 166
 2 Spitzengölller aus weisser Baumwolle gehäkelt. Aus Chur. G: E. und M. v. Salis. H 1987, 167.168
 Krawatte aus gehäkelter Baumwolle. Aus Chur. G: E. und M. v. Salis. H 1987, 169
 2 Paar Damenstrümpfe aus weisser Baumwolle gestrickt. Aus Chur. G: E. und M. v. Salis. H 1987, 170.171
 Kinderfäsche aus weisser Baumwolle gestrickt. Aus Chur. G: E. und M. v. Salis. H 1987, 172
 Kinderhäubchen aus weissem Baumwollstoff mit Klöppelspitzen. Aus Chur. G: E. und M. v. Salis. H 1987, 174
 2 Kinderhäubchen aus weissem Baumwollstoff mit Zackenlitze. Aus Chur. G: E. und M. v. Salis. H 1987, 173.175
 Kinderhäubchen aus weissem Baumwollstoff mit Flechtspitze. Aus Chur. G: E. und M. v. Salis. H 1987, 176
 1 Paar Kinderstiefelchen aus weisser abgesteppter Baumwolle. Aus Chur. G: E. und M. v. Salis. H 1987, 177
 Kinderhäubchen aus weisser gestrickter Baumwolle mit Klöppelspitze. Aus Chur. G: E. und M. v. Salis. H 1987, 179
 Damenkrawatte mit weissen Baumwollspitzen in St. Galler Stickerei. Aus Chur. G: E. und M. v. Salis. H 1987, 180
 Taufkleid aus Baumwolle mit Klöppelspitzen und Klöppeleinsätzen, um 1900. Aus Klosters. G: G. Picker. H 1987, 297
 Geldbeutel aus gewirkten Metallfäden mit Metallbügeln. Aus Chur. G: H. Kind. H 1987, 362
 Zugbeutel für Damen in weissem Baumwoll-Makramé. Anfang 20. Jh. Aus Chur. G: M. Metzger. H 1987, 376
 Zugbeutel für Damen aus beigem Baumwollgarn gehäkelt. Anfang 20. Jh. Aus Chur. G: M. Metzger. H 1987, 377

Trachtengraphik

- Schwarzweisse Xylographie: Trachten aus Vrin, um 1895. Altbestand. H 1987, 388/351
 Schwarzweisser Kupferdruck: Engadiner Trachten um 1920. Photo J. Feuerstein Scuol. Altbestand. H 1987, 390/36

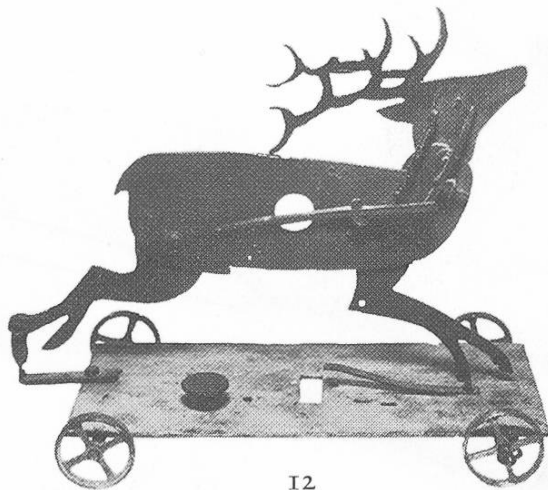

12



14

Landwirtschaft

Hirtenhorn aus abgesägtem Kuhhorn, um 1850. Aus Felsberg. G: Bündner Natur-Museum. H 1987, 129

Garbengabel aus einer Astgabel. Aus Breil/Brigels. E: KGR. H 1987, 239

Ovales Säurefass aus Fichtenholzdauben. Aufschrift: C 1900 B/Tenna. E: KGR. H 1987, 240

16 Rahmkelle aus Ahorn. Aus Breil/Brigels. E: KGR. H 1987, 247

Eiserne Kartoffelsteckmaschine, Anfang 20. Jh. Aus Tumeagl/Tomils – Schloss Ortenstein. G: U. v. Tschärner. H 1987, 407

Asthaken zum Stützen fruchtbeladener Äste, 1. Hälfte 20. Jh. Aus Chur. G: P. Lampert. H 1987, 415

Graphik

Schwarzweisser Kupferdruck: Heuernte im Unterengadin um 1920. Photo von J. Feuerstein Scuol. Altbestand. H 1987, 390/24

Schwarzweisser Kupferdruck: Schafe vor dem Hauseingang um 1920. Photo von J. Feuerstein Scuol. Altbestand. H 1987, 390/14

Malerei

Porträt

Porträt Barbara Danuser (1899–1986) von Felsberg um 1940. Schwarzweisse Photo. D: P. Nold. H 1987, 9

Historische Bilder

Einweihung des Soldatendenkmals im Stadtgarten Chur 19. November 1922. Schwarzweisse Photo von E. Lang Chur. Aus Felsberg. G: P. Nold. H 1987, 65

Schlacht an der Calven. Schwarzweisse Xylographie 1897 nach Zeichnung von Karl Jauslin. Aus Felsberg. G: P. Nold. H 1987, 330/53

Die mutige Frau Lupa. Schwarzweisse Xylographie 1897 nach Zeichnung von Karl Jauslin. Aus Felsberg. G: P. Nold. H 1987, 330/54

Gras essende Kinder im Hungerjahr 1449. Schwarzweisse Xylographie 1897 nach Zeichnung von Karl Jauslin. Aus Felsberg. G: P. Nold. H 1987, 330/55

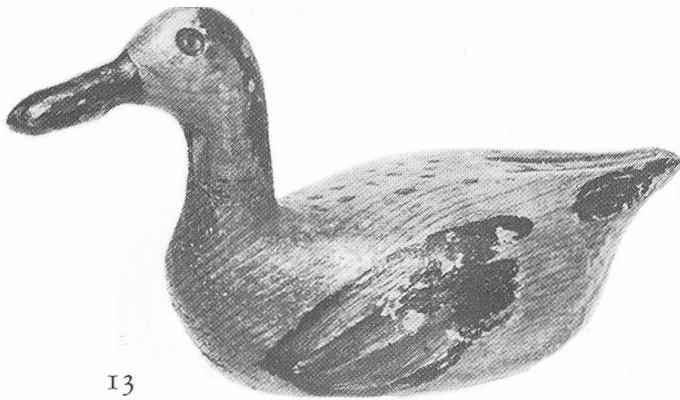

13

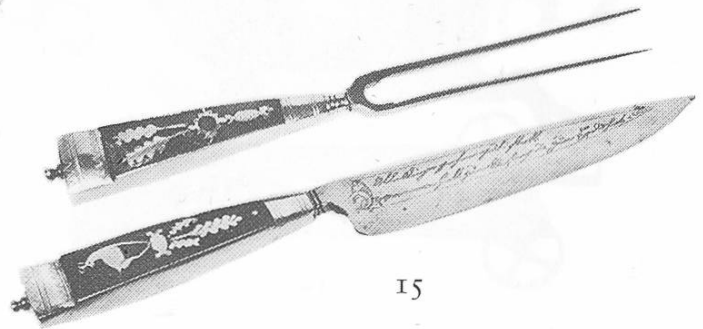

15

Populäre Graphik

Wandschmuck

Erinnerung an die Konfirmation von Barbara Danuser vom 2.4.1915 in Felsberg. Chromolitho nach Leonardo da Vinci und Handschrift. D: P. Nold. H 1987, 12

Erinnerung an die Konfirmation von Johannes Danuser vom 28.3.1902 in Felsberg. Chromolitho, Druck und Handschrift. D: P. Nold. H 1987, 37

Erinnerung an die Konfirmation von Barbara Schneller vom 7.4.1871 in Felsberg. Schwarzweisser Druck und Handschrift. G: P. Nold. H 1987, 275

Erinnerung an die Konfirmation von Maria Lendi vom 6.4.1849. Blauweisser Druck und Handschrift. Aus Felsberg. G: P. Nold. H 1987, 276

Gratulation zur Hochzeit 13.3.1827. Handschrift und handgemalt. Aus Chur. G: U. Brunold. H 1987, 140

Totenandenken. Gerahmter Druck 1870. Aus Felsberg. D: P. Nold. H 1987, 84

Totenandenken an Simeon Danuser vom 25.7.1870, gedruckt, gestanzt und handgemalt. Aus Felsberg. D: P. Nold. H 1987, 85

Totenandenken an Simeon Danuser vom 27.7.1870. Druck, Handschrift und Dekor von künstlichen Blumen. Aus Felsberg. D: P. Nold. H 1987, 86

Taufzettel

Taufzettel für Barbara Danuser vom 5.11.1899 in Felsberg. Druck und Handschrift. D: P. Nold. H 1987, 11

Taufzettel für Barbara Schneller vom 1.12.1832 in Felsberg. Golddruck, handkoloriert und Handschrift. D: P. Nold. H 1987, 25

2 Taufzettel für Paul Danuser vom 24.11.1895 in Felsberg. Druck und Handschrift. D: P. Nold. H 1987, 28.29

Taufzettel für Johannes Danuser vom 16.5.1886 in Felsberg. Druck und Handschrift. D: P. Nold. H 1987, 36

Taufzettel für Johannes Schmid vom 25.6.1893 in Felsberg. Druck und Handschrift. G: P. Nold. H 1987, 60

2 Taufzettelhüllen in farbigem Prägedruck und Chromolitho. Aus Felsberg. G: P. Nold. H 1987, 88.89



16

Freundschaftsgraphik

Schnittbild aus schwarzem Papier: musizierende und tanzende Mädchen. Aus Chur. G: H. Kind. H 1987, 372

Schnittbild aus schwarzem Papier: Mädchen mit Blumen und Vögeln. Aus Chur. G: H. Kind. H 1987, 373

Gelegenheitskarten

Glückwunsch zur Konfirmation, Goldprägedruck. Schwarzweisse Photo und Chromolitho. Aus Felsberg. G: P. Nold. H 1987, 59

Todesanzeige für Johann Danuser vom 1.12.1914 in Felsberg. Druck und Handschrift. D: P. Nold. H 1987, 48

25 Beileidskarten in farbigem Prägedruck, Druck und Handschrift. Aus Felsberg. G: P. Nold. H 1987, 90-93.95-115

Topographie

Bücher und Mappen mit topographischen Ansichten

Die Burgen und Schlösser in «alt fry Rätia», von Dietrich Jecklin, mit Abbildungen, 36 Wappen und Siegeln. 1870. Altbestand. H 1987, 151

Engadiner-Kulm St. Moritz um 1900. Hotelbroschüre mit Lithos. Druck Hofer & Co. Zürich. E: KGR. H 1987, 224

17 Durchs Schweizerland, Reisebuch 1895 von Woldemar Kaden mit Lithos und Xylographien. Altbestand. H 1987, 388

Aus den Bergen, Wanderungen durch Graubünden und Tirol, mit Abbildungen, von E. Walder Zürich. Druck F. Schulthess Zürich 1896. Altbestand. H 1987, 389

Vulpera-Tarasp, Photoband um 1920 von J. Feuerstein Scuol. Altbestand. H 1987, 390

Wohnhäuser in Zuoz, Photolithos von Bauplänen von Architekt Martin Risch Chur 1905. E: KGR. H 1987, 402

Topographische Ansichten

Champferer- und Silsersee. Tonlithographie um 1900, gedruckt von Hofer & Co. Zürich. E: KGR. H 1987, 224/19

Andeer

Blick auf Andeer. Druck nach Schwarzweiss-Photo von Manatschal Ebner & Co. Chur 1920. Altbestand. H 1987, 333/7 a

Mineral- und Moorbad Andeer. Druck nach Schwarzweiss-Photo von Manatschal Ebner & Co. Chur 1920. Altbestand. H 1987, 333/7 b

Andeer mit Piz La Tschera. Druck nach Schwarzweiss-Photo von Guler Thusis 1931. Altbestand. H 1987, 344/2



17

Anderer – Dorfplatz. Druck nach Schwarzweiss-Photo von Manatschal Ebner & Co. Chur 1932. Altbestand. H 1987, 351/6

Arosa

Generalansicht des Kurortes Arosa. Druck nach Schwarzweiss-Photo von Brandt Arosa 1929. Altbestand. H 1987, 335/7

Sommernmorgen beim Bergkirchli. Druck nach Schwarzweiss-Photo von R. Benker Arosa 1931. Altbestand. H 1987, 340/2

Am Obersee in Arosa. Druck nach Schwarzweiss-Photo von R. Benker Arosa 1931. Altbestand. H 1987, 341/6

Bahnhof und Dorf im Sommerkleid. Druck nach Schwarzweiss-Photo von R. Benker Arosa 1932. Altbestand. H 1987, 349/6

18 Hotel Raetia mit Obersee. Bleistiftzeichnung von Johannes Weber um 1880. E: KGR. H 1987, 392

Avers

Avers-Cresta. Druck nach Schwarzweiss-Photo von R. Guler Thusis 1928. Altbestand. H 1987, 336/9 a

Avers/Juf, Obertal. Druck nach Schwarzweiss-Photo von R. Guler Thusis 1928. Altbestand. H 1987, 336/9 b

Kirche von Avers-Cresta. Druck nach Schwarzweiss-Photo von R. Guler Thusis 1928. Altbestand. H 1987, 336/9 c

Avers-Cresta mit Weissberg. Druck nach Schwarzweiss-Photo von R. Guler Thusis 1928. Altbestand. H 1987, 336/9 d

Bergün/Bravuogn

19 Bergün am Albula, Graubünden. Schwarzweisse Federlitho von Roland Anheisser 1906. E: KGR. H 1987, 130

Bergün im Albulatal Kt. Graubünden. Schwarzweisse Federlitho von Roland Anheisser 1906. E: KGR. H 1987, 131

20 Engadiner-Doppelhaus in Bergün. Schwarzweisse Federlitho von Roland Anheisser 1906. E: KGR. H 1987, 131 a

Gerichtsturm in Bergün. Schwarzweisse Federlitho von Roland Anheisser 1906. E: KGR. H 1987, 131 b

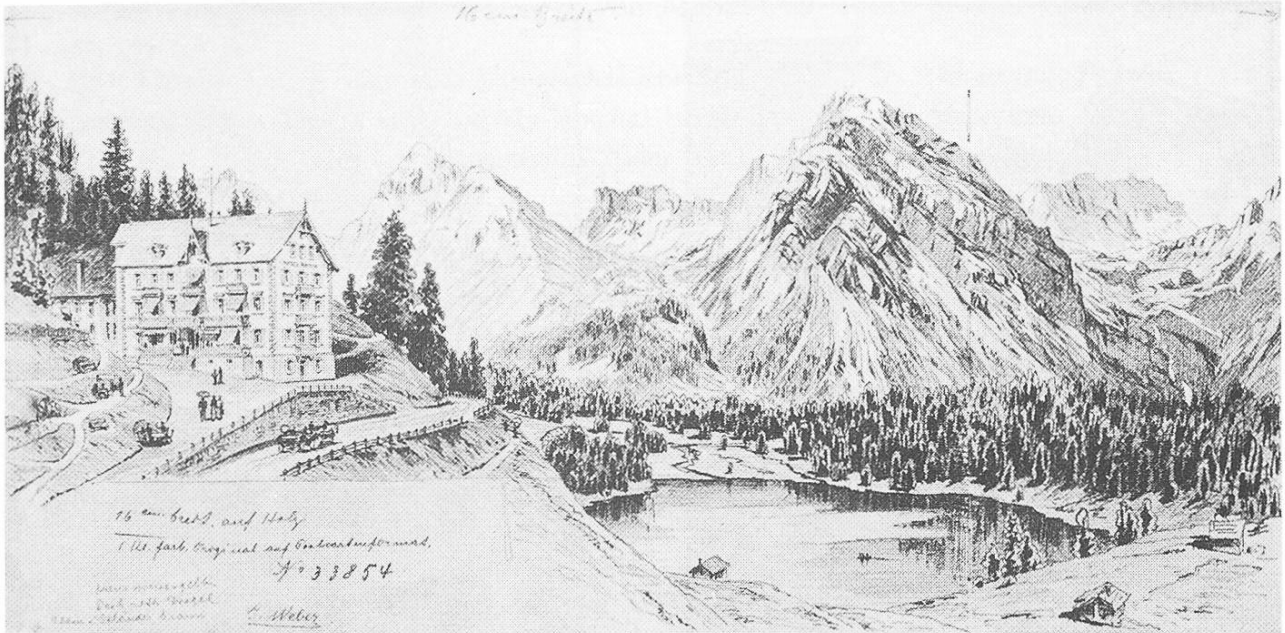

18

Engadinerhaus in Bergün. Schwarzweisse Federlitho von Roland Anheisser 1906. E: KGR. H 1987, 131 c

Weissenstein am Albulapass 1895. Schwarzweisse Xylographie von Th. v. Eckenbrecher und A. Closs. Altbestand. H 1987, 388/400

Bivio

Wirtshaus am Julierpass 1816. Gouache in Brauntönen von Bernhard Freuler. E: KGR. H 1987, 393

Breil/Brigels

Der beliebte Luftkurort Brigels im Bündner Oberland. Druck nach Photo von Manatschal Ebner & Co. Chur 1932. Altbestand. H 1987, 353/5

Celerina

St. Giann, Begräbniskirche um 1900. Stahlstich-Aquatinta getönt von Caspar Ulrich Huber. E: KGR. H 1987, 224/13

Chur

Chur-Stadtsptial. Schwarzweisse Photo. G: P. Nold. H 1987, 63

Chur mit Arosler-Weisshorn und Joch um 1975. Farbige Postkarte von Photo Gross St. Gallen. Altbestand. H 1987, 94

Coire capitale du canton des Grisons um 1840. Schwarzweisse Aquatinta von Rudolf Bury. E: KGR. H 1987, 181

Gesamtansicht von Chur 1824. Druck nach Aquatinta von J. J. Meyer 1931. Altbestand. H 1987, 342/1

Verbandsmolkerei Chur 1931. Druck von Manatschal Ebner & Co. Chur. Altbestand. H 1987, 344/3

Neues Hotel Steinbock Chur. Druck von Manatschal Ebner & Co. Chur 1933. Altbestand. H 1987, 359/26

Rhätisches Volkshaus Chur. Schwarzweisser Kupferdruck um 1920. G: H. Kind. H 1987, 369

Rätisches Volkshaus Chur. Farbiger Offsetdruck von Photohaus Geiger Flims 1970. G: H. Kind. H 1987, 370

Hof, Priesterseminar und Altersheim Bodmer. Farbiger Offsetdruck von Photoglob Wernli AG Zürich 1970. G: H. Kind. H 1987, 371

Gasthof zum Steinbock Chur. Druck 1961 nach Aquatinta aus dem 19. Jh. G: H. Kind. H 1987, 374/3

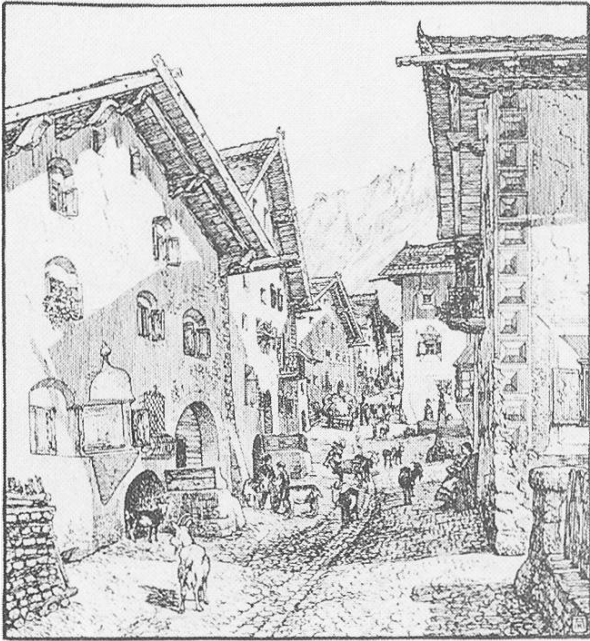

19

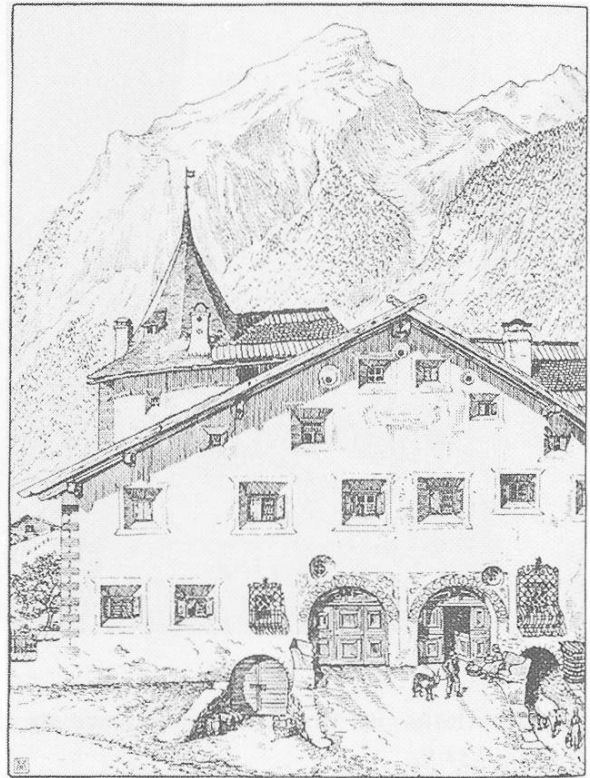

20

Churwalden

Kurhaus Passugg. Druck 1920 nach Xylographie. Altbestand. H 1987, 333/33

Bad und Kurhaus Passugg. Druck 1929 nach Photo J. Feuerstein Scuol. Altbestand. H 1987, 335/8

Cunter

Luftkurort Conters im Oberhalbstein. Druck 1920 nach Photo C. Lang Chur. Altbestand. H 1987, 333/8

Davos

Hotel Waldhaus um 1903. Schwarzweisse Xylographie von Orell Füssli Zürich. E: KGR. H 1987, 132

Hotel Tobelmühle um 1903. Schwarzweisse Xylographie von Guggenheim & Co. Zürich. E: KGR. H 1987, 133

Kirche und Rathaus am Platz. Schwarzweisse Radierung. E: KGR. H 1987, 134

Disentis/Mustér

Radium-Kurort Disentis. Druck 1929 nach Photo. Altbestand. H 1987, 334/8

Kurhaus Disentiserhof. Druck 1925 von Manatschal Ebner & Co. Chur. Altbestand. H 1987, 334/24

Kurhaus Disentiserhof. Druck 1928 von Manatschal Ebner & Co. Chur. Altbestand. H 1987, 336/28

Hotel Kurhaus Disentiserhof. Druck 1930 von Manatschal Ebner & Co. Chur. Altbestand. H 1987, 339/39

Grand Hotel Disentiserhof. Druck 1932 von Manatschal Ebner & Co. Chur. Altbestand. H 1987, 349/8

Felsberg

Neufelsberg/Vordere Gasse. Schwarzweisse Photo. G: P. Nold. H 1987, 61

Fideris

Burgruine Strahlegg um 1870. Schwarzweisse Xylographie von Johannes Weber. Altbestand. H 1987, 151/181

- Fideris-Bad mit Ziegenherde. Druck 1932 von Manatschal Ebner & Co. Chur. Altbestand. H 1987, 355/6 a
- Das Dorf Fideris. Druck 1932 von Manatschal Ebner & Co. Chur. Altbestand. H 1987, 355/6 b
- Dorfparteie in Fideris. Druck 1932 von Manatschal Ebner & Co. Chur. Altbestand. H 1987, 355/6 c
- Weg zum Bad. Druck 1932 von Manatschal Ebner & Co. Chur. Altbestand. H 1987, 355/6 d
- Flims
- Dorf mit Flimserstein. Farbiger Offsetdruck nach Photo Geiger Flims 1967. G: P. Nold. H 1987, 57
- Waldhaus und Dorf. Druck 1929 nach Xylographie. Altbestand. H 1987, 335/26
- Ftan
- Fetan. Druck nach Photo J. Feuerstein Scuol, um 1920. Altbestand. H 1987, 390/25
- Fürstenu
- Fürstenu mit Blick auf den Piz Beverin. Schwarzweisse Litho 1833. E: KGR. H 1987, 223/1
- Grüsch
- Burgruine Solavers. Schwarzweisse Xylographie 1870 von Johannes Weber. Altbestand. H 1987, 151/149
- Haldenstein
- Haldenstein nach der Überschwemmung anno 1868. Tonlitho nach Photo von D. Jecklin. Altbestand. H 1987, 151/3
- Burg Haldenstein. Tonlitho 1870 nach Photo von D. Jecklin. Altbestand. H 1987, 151/4
- Burg Lichtenstein. Tonlitho 1870 nach Photo von D. Jecklin. Altbestand. H 1987, 151/11
- Igis
- Schloss Marschlins. Tonlitho 1870 nach Photo von D. Jecklin. Altbestand. H 1987, 151/65
- Schloss Marschlins mit Calanda. Schwarzweisse Xylographie 1889 von Johannes Weber. G: P. Nold. H 1987, 325/35
- Ilanz
- Ilanz, die erste Stadt am Rhein. Druck 1932 von Manatschal Ebner & Co. Chur. Altbestand. H 1987, 352/1
- Jenins
- Burg Neu-Aspermont. Tonlitho 1870 nach Photo von D. Jecklin. Altbestand. H 1987, 151/113
- Klosters
- Klosters im Sommer. Druck 1920 von Manatschal Ebner & Co. Chur. Altbestand. H 1987, 333/28
- Ausschnitt vom Kurort Klosters. Druck 1931 nach Photo von S. Berni Klosters. Altbestand. H 1987, 340/6
- Bad Serneus-Prättigau. Druck 1932 von Manatschal Ebner & Co. Chur. Altbestand. H 1987, 352/6
- Vereinahütte. Schwarzweisse Xylographie 1896. Altbestand. H 1987, 389/76
- Küblis
- Burgruine Kapfenstein. Schwarzweisse Xylographie 1870 von Johannes Weber. Altbestand. H 1987, 151/193
- Luzein
- Burg Castels. Schwarzweisse Xylographie 1870 von Johannes Weber. Altbestand. H 1987, 151/183
- Maienfeld
- Schloss Brandis. Tonlitho 1870 nach Photo von D. Jecklin. Altbestand. H 1987, 151/77
- Schloss Salenegg. Tonlitho 1870 nach Photo von D. Jecklin. Altbestand. H 1987, 151/97

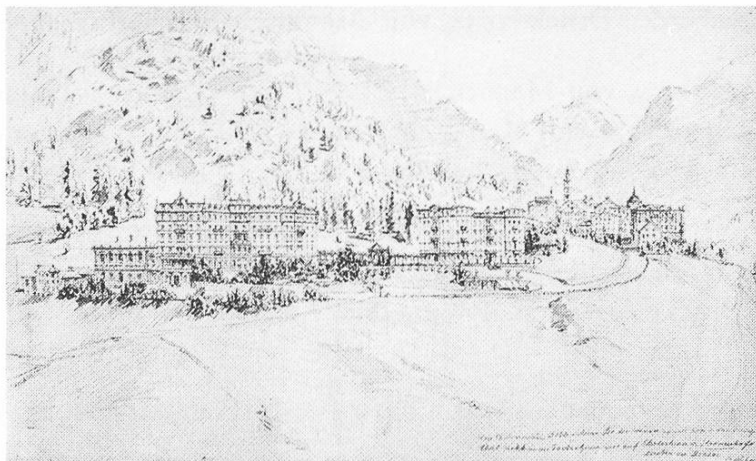

21

Malans

Burg Wynegg. Tonlitho 1870 nach Photo von D. Jecklin. Altbestand. H 1987, 151/125

Burg Klingenhorn. Tonlitho 1870 nach Photo von D. Jecklin. Altbestand. H 1987, 151/127

Masein

Schloss Tagstein bei Masein. Schwarzweisse Radierung 1797 von Carl Gotthard Grass. E: KGR. H 1987, 226

Medel

Medel-Curaglia. Druck 1920 nach Photo. Altbestand. H 1987, 333/24

Lukmanierschlucht zwischen Disentis und Curaglia. Druck 1931 von Manatschal Ebner & Co. Chur. H 1987, 343/7

Lukmanierstrasse im Val Medels. Schwarzweisse Xylographie 1895 von Th. v. Eckenbrecher und A. Closs. Altbestand. H 1987, 388/352

Mulegns

Luftkurort Mühlen, Oberhalbstein. Druck 1925 von Manatschal Ebner & Co. Chur. Altbestand. H 1987, 334/2

Parpan

Luftkurort Parpan. Druck 1931 von Manatschal Ebner & Co. Chur. Altbestand. H 1987, 344/7 a

Pontresina

Pontresina mit Burgruine und Albulakette. Schwarzweisse Xylographie 1909. G: P. Nold. H 1987, 325/69

Pontresina und Piz Roseg. Schwarzweisse Xylographie 1899 von Johannes Weber. G: P. Nold. H 1987, 325/70

Morteratsch-Gletscher. Schwarzweisse Xylographie 1909 von Johannes Weber. G: P. Nold. H 1987, 325/71

Piz Bernina mit dem Maler Herzing. Druck 1929 von Photo Walty Pontresina. Altbestand. H 1987, 335/3

Dorfpartie in Pontresina. Druck 1932 von Manatschal Ebner & Co. Chur. Altbestand. H 1987, 347/2

Hotel Kronenhof Pontresina. Aquarell 1899 von Johannes Weber. E: KGR. H 1987, 395 (siehe Titelbild)

21 Hotel Roseg Pontresina. Bleistiftzeichnung um 1890 von Johannes Weber. E: KGR. H 1987, 396

Poschiavo

22 Le Prese-Valle di Poschiavo. Bleistiftzeichnung um 1890 von Johannes Weber. E: KGR. H 1987, 394

Pratval

Schloss Riedberg. Druck 1909. G: P. Nold. H 1987, 325/39 b



22

Rhazüns

Schloss Rhazüns. Druck 1909. G: P. Nold. H 1987, 325/39 a

Burg Rhazüns. Schwarzweisse Xylographie 1895 von Th. v. Eckenbrecher und A. Closs. Altbestand. H 1987, 388/367

San Bernardino

Dorf und Piz Uccello. Druck 1929 nach Photo von Steinemann Locarno. Altbestand. H 1987, 335/45

St. Antönien

St. Antönien-Platz. Druck 1931 nach Photo von Berni Klosters. Altbestand. H 1987, 344/6

St. Moritz

St. Moritz-Engadin. Schwarzweisser Stahlstich um 1880 von Caspar Huber Zürich. E: KGR. H 1987, 183

Pension Faller in St. Moritz 1842. Chromolithographie von Johann Jakob Hofer & Co. Zürich. E: KGR. H 1987, 224/6

Unter-Albino (vermutlich Alpina). Chromolithographie um 1900 von Johann Jakob Hofer & Co. Zürich. E: KGR. H 1987, 224/7

Innfall. Chromolithographie um 1900 von Johann Jakob Hofer & Co. Zürich. E: KGR. H 1987, 224/17

Villa Grande Vue. Chromolithographie von Johann Jakob Hofer & Co. Zürich. E: KGR. H 1987, 224/18 c

Teilansicht Kulmhotel. Chromolithographie um 1900 von Johann Jakob Hofer & Co. Zürich. E: KGR. H 1987, 224/22

Dorfansicht. Chromolithographie um 1900 von Johann Jakob Hofer & Co. Zürich. E: KGR. H 1987, 224/23

Rundsicht vom Dach des Engadiner-Kulm. Chromolithographie um 1900 von Johann Jakob Hofer & Co. Zürich. E: KGR. H 1987, 224/30

Engadiner-Kulm. Chromolithographie um 1900 von Johann Jakob Hofer & Co. Zürich. E: KGR. H 1987, 224/38

Speisesaal im Engadiner-Kulm. Chromolithographie um 1900 von Johann Jakob Hofer & Co. Zürich. E: KGR. H 1987, 224/46

Dependancen & Ökonomie-Gebäude des Hotel Engadiner-Kulm. Chromolithographie um 1900 von Johann Jakob Hofer & Co. Zürich. E: KGR. H 1987, 224/48

Villa Gentiana St. Moritz. Schwarzweisse Federlitho um 1900 von Jacques Gross Zürich. E: KGR. H 1987, 227

Villa Concordia St. Moritz. Schwarzweisse Federlitho um 1900 von Jacques Gross Zürich. E: KGR. H 1987, 228

Der St. Moritzer-See. Druck 1920 von Manatschal Ebner & Co. Chur. Altbestand. H 1987, 333/9

St. Moritz. Druck 1920 von Manatschal Ebner & Co. Chur. Altbestand. H 1987, 333/14

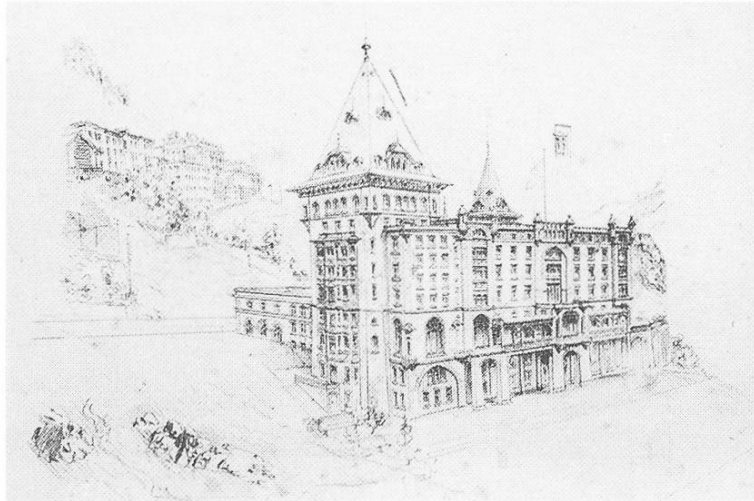

23

- Tennistournier in St. Moritz. Druck 1929 nach Photo A. Steiner St. Moritz. Altbestand. H 1987, 337/3
- Hotel Julierhof Champfèr. Druck 1931 von Manatschal Ebner & Co. Chur. Altbestand. H 1987, 345/4
- Bildausschnitt aus St. Moritz. Druck 1932 von Manatschal Ebner & Co. Chur. Altbestand. H 1987, 348/2
- Das Strandbad von St. Moritz. Druck 1932 nach Photo O. Rutz St. Moritz. Altbestand. H 1987, 350/2
- Das Tracé der Corvigliabahn. Druck 1932 von Manatschal Ebner & Co. Chur. Altbestand. H 1987, 352/2
- Der St. Moritzer-See. Druck 1932 nach Photo A. Steiner St. Moritz. Altbestand. H 1987, 353/2
- 23 Palace-Hotel mit Kulmhotel. Bleistiftzeichnung um 1880 von Johannes Weber. E: KGR. H 1987, 397
- Samedan
- Hotel Bernina mit englischer Kirche. Schwarzweisse Xylographie um 1900. E: KGR. H 1987, 135
- In Samaden. Schwarzweisse Xylographie 1895 von Th. v. Eckenbrecher und A. Closs. Altbestand. H 1987, 388/391
- Savognin
- Sommer- und Wintersportort. Farbiger Offsetdruck 2. Hälfte 20. Jh. G: P. Nold. H 1987, 55
- S-chanf
- Scanfs-Oberengadin. Druck 1931 von Manatschal Ebner & Co. Chur. Altbestand. H 1987, 342/6
- Scuol
- Schuls. Schwarzweisse Xylographie 1893, Druck Orell Füssli Zürich. G: P. Nold. H 1987, 328/51
- Scarl. Schwarzweisse Xylographie 1896. Altbestand. H 1987, 389/27
- Schuls & Vulpera. Druck um 1920 nach Photo J. Feuerstein Scuol. Altbestand. H 1987, 390/1
- Tennisplatz im Engadin. Druck um 1920 nach Photo J. Feuerstein Scuol. Altbestand. H 1987, 390/10
- Schuls mit Lischannagruppe. Druck um 1920 nach Photo J. Feuerstein Scuol. Altbestand. H 1987, 390/11
- Schuls. Druck um 1920 nach Photo J. Feuerstein Scuol. Altbestand. H 1987, 390/13
- Dorfpartie in Schuls. Druck um 1920 nach Photo J. Feuerstein Scuol. Altbestand. H 1987, 390/15
- Kirche in Schuls. Druck um 1920 nach Photo J. Feuerstein Scuol. Altbestand. H 1987, 390/16
- Clemgia Schlucht. Druck um 1920 nach Photo J. Feuerstein Scuol. Altbestand. H 1987, 390/22
- Scarl. Druck um 1920 nach Photo J. Feuerstein Scuol. Altbestand. H 1987, 390/32

Seewis i. Pr.

Ruine Fracstein. Schwarzweisse Xylographie 1870 von Johannes Weber. Altbestand.

H 1987, 151/141

Fremdenpension Fadära. Druck 1931 von Manatschal Ebner & Co. Chur. Altbestand.

H 1987, 344/7 b

Sent

Sent-Dorfplatz. Schwarzweisse Photo – Postkarte von Guggenheim & Co. Zürich. G: P. Nold.

H 1987, 56

Bad und Kurhaus Val Sinestra. Druck 1928 von Manatschal Ebner & Co. Chur. Altbestand.

H 1987, 336/16

Sent. Druck um 1920 nach Photo J. Feuerstein Scuol. Altbestand. H 1987, 390/26

Kurhaus Val Sinestra. Druck um 1920 nach Photo J. Feuerstein Scuol. Altbestand. H 1987, 390/27

Sils i. E.

Sils. Chromolithographie von Johann Jakob Hofer & Co. Zürich um 1900. E: KGR.

H 1987, 224/18 a

Partie im Fextal. Druck 1920 von Manatschal Ebner & Co. Chur. Altbestand. H 1987, 333/10

Ausfluss des Inn aus dem Silsersee. Aquarell 1820 von Bernhard Freuler. E: KGR. H 1987, 398

Silvaplana

Dorfansicht von Silvaplana. Chromolithographie um 1900 von Johann Jakob Hofer & Co. Zürich.

E: KGR. H 1987, 224/16

Campfer und Silvaplana. Schwarzweisse Xylographie 1909 von Johannes Weber. G: P. Nold.

H 1987, 325/65

Der Kurort Silvaplana. Druck 1932 nach Photo A. Steiner St. Moritz. Altbestand. H 1987, 356/2

Splügen

Generalansicht von Splügen. Druck 1932 nach Photo R. Guler Thusis. Altbestand. H 1987, 354/6

Der Kurort Splügen. Druck 1933 nach Photo R. Guler Thusis. Altbestand. H 1987, 357/2

Stampa

Maloja. Chromolithographie um 1900 von Johann Jakob Hofer & Co. Zürich. E: KGR.

H 1987, 224/18 b

Maloja-See. Schwarzweisse Xylographie 1909. Druck Orell Füssli Zürich. G: P. Nold.

H 1987, 325/67

Kursaal Maloja mit Silsersee. Chromolithographie 1895. Altbestand. H 1987, 388/384

Sumvitg

Partie beim Tenigerbad. Druck 1920 von Manatschal Ebner & Co. Chur. Altbestand.

H 1987, 333/1

Waldhäuser Somvixertal und Tenigerbad. Druck 1920 von Manatschal Ebner & Co. Chur.

Altbestand. H 1987, 333/2

Waldhäuser und Tenigerbad-Somvixertal. Druck 1920 von Manatschal Ebner & Co. Chur. Altbestand.

H 1987, 333/3 a

Waldhäuser, Somvixertal und Tenigerbad. Druck 1920 von Manatschal Ebner & Co. Chur.

Altbestand. H 1987, 333/3 b

Waldhäuser im Somvixertal und Tenigerbad. Druck 1920 von Orell Füssli Zürich. Altbestand.

H 1987, 333/4

Waldhäuser im Somvixertal und Tenigerbad. Druck 1920 von Orell Füssli Zürich. Altbestand.

H 1987, 333/6

Hotel Badus, Compadials. Druck 1928 von Manatschal Ebner & Co. Chur. Altbestand.

H 1987, 336/30

Die Autopoststation Val im Somvixertal. Druck 1930 von Manatschal Ebner & Co. Chur. Altbestand.

H 1987, 339/2

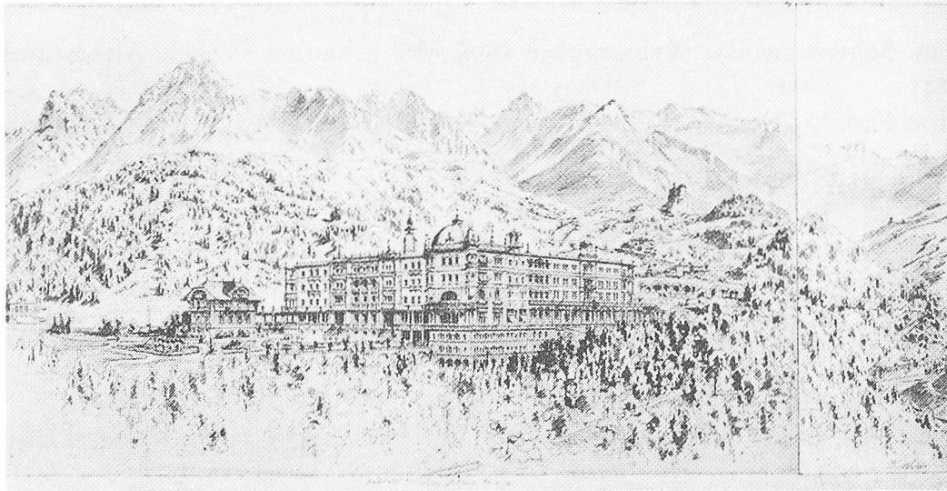

24

Tarasp

Vulpera mit Hotel Waldhaus und Hotel Schweizerhof. Schwarzweisse Xylographie vermutlich von Johannes Weber. G: P. Nold. H 1987, 62

Kurhaus Tarasp. Schwarzweisse Xylographie 1893 von Orell Füssli Zürich. G: P. Nold. H 1987, 328/47

Villa beim Kurhaus. Schwarzweisse Xylographie 1893 von Orell Füssli Zürich. G: P. Nold. H 1987, 328/48 a

Trinkhalle des Kurhauses. Schwarzweisse Xylographie 1893 von Orell Füssli Zürich. G: P. Nold. H 1987, 328/48 b

Vulpera. Schwarzweisse Xylographie 1893 von Orell Füssli Zürich. G: P. Nold. H 1987, 328/50

Grand Hotel Kurhaus Tarasp. Druck 1925 von Manatschal Ebner & Co. Chur. Altbestand. H 1987, 334/10

Kurhaus Tarasp mit Inn, Brücke und Trinkhalle. Druck 1929 von Benziger & Co. Altbestand. H 1987, 335/5

Grand Hotel Kurhaus Tarasp. Druck 1929 von Manatschal Ebner & Co. Chur. Altbestand. H 1987, 335/15

Strandbad Vulpera. Druck 1930 nach Photo. Altbestand. H 1987, 338/6

Schloss Tarasp. Schwarzweisse Xylographie. Altbestand. H 1987, 389/1

Vulpera. Druck um 1920 nach Photo J. Feuerstein Scuol. Altbestand. H 1987, 390/4

Vulpera mit Schuls und Sent. Druck um 1920 nach Photo J. Feuerstein Scuol. Altbestand. H 1987, 390/5

Kurhaus Tarasp. Druck um 1920 nach Photo J. Feuerstein Scuol. Altbestand. H 1987, 390/6

Trinkhalle. Druck um 1920 nach Photo J. Feuerstein Scuol. Altbestand. H 1987, 390/7

Vulpera. Druck um 1920 nach Photo J. Feuerstein Scuol. Altbestand. H 1987, 390/8

Schloss Tarasp. Druck um 1920 nach Photo J. Feuerstein Scuol. Altbestand. H 1987, 390/17

Schloss Tarasp. Druck um 1920 nach Photo J. Feuerstein Scuol. Altbestand. H 1987, 390/18

Tarasper See mit Fontana. Druck um 1920 nach Photo J. Feuerstein Scuol. Altbestand. H 1987, 390/19

St. Jon. Druck um 1920 nach Photo J. Feuerstein Scuol. Altbestand. H 1987, 390/20

Avrona. Druck um 1920 nach Photo J. Feuerstein Scuol. Altbestand. H 1987, 390/21

Motiv im Plavnatal. Druck um 1920 nach Photo J. Feuerstein Scuol. Altbestand. H 1987, 390/23

Quellen von Tarasp. Bleistiftzeichnung 1895 von Johannes Weber. E: KGR. H 1987, 399

24 Grand Hotel Waldhaus Vulpera. Bleistiftzeichnung um 1890 von Johannes Weber. E: KGR. H 1987, 401

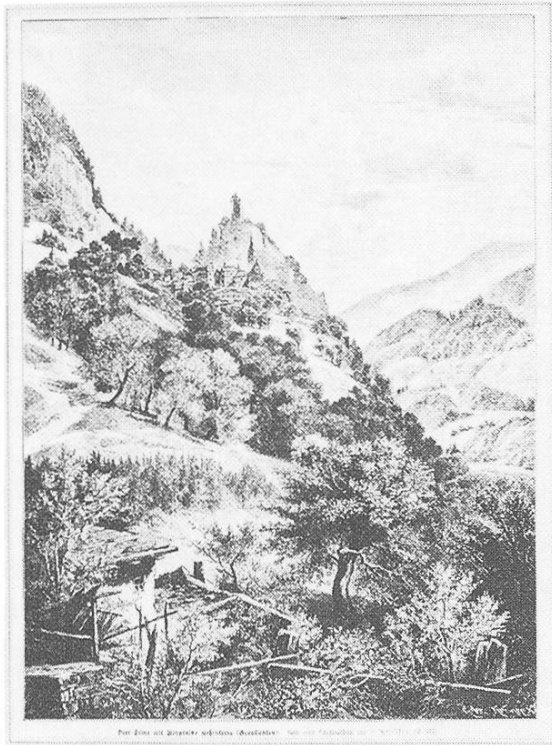

25

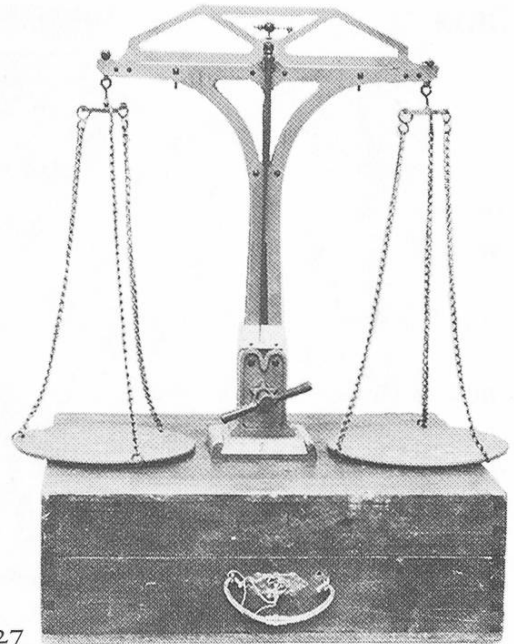

27

Thusis

Hotel zum Weissen Kreuz. Druck 1929 von Manatschal Ebner & Co. Chur. Altbestand. H 1987, 337/8

Partie am Waldstrandbad. Druck 1930 von Manatschal Ebner & Co. Chur. Altbestand. H 1987, 338/9

Partie aus der Via mala. Schwarzweisse Xylographie 1895 von Th. v. Eckenbrecher und A. Closs. Altbestand. H 1987, 388/368

Tavetsch

Chiamutt mit Badus. Druck 1928 von Manatschal Ebner & Co. Chur. Altbestand. H 1987, 336/5 a

Chiamutt. Druck 1928 von Manatschal Ebner & Co. Chur. Altbestand. H 1987, 336/5 b

Tavetschertal und Sedrun. Druck 1928 von Manatschal Ebner & Co. Chur. Altbestand. H 1987, 336/7

Trimmis

Ober-Ruchenberg. Tonlitho 1870 nach Photo von D. Jecklin. Altbestand. H 1987, 151/35

Ruine der Burg Rauh-Aspermont. Tonlitho 1870 nach Photo von D. Jecklin. Altbestand. H 1987, 151/53

Trin

25 Dorf und Ruine Hohentrins. Schwarzweisse Xylographie um 1900 von Joseph Nieriker und Gebr. Korner. E: KGR. H 1987, 400

Trun

Kapelle zu Trons. Schwarzweisse Xylographie 1895 von Th. v. Eckenbrecher und A. Closs. Altbestand. H 1987, 388/360

Untervaz

Neuenburg. Tonlitho 1870 nach Photo von D. Jecklin. Altbestand. H 1987, 151/17

Rappenstein. Tonlitho 1870 nach Photo von D. Jecklin. Altbestand. H 1987, 151/27

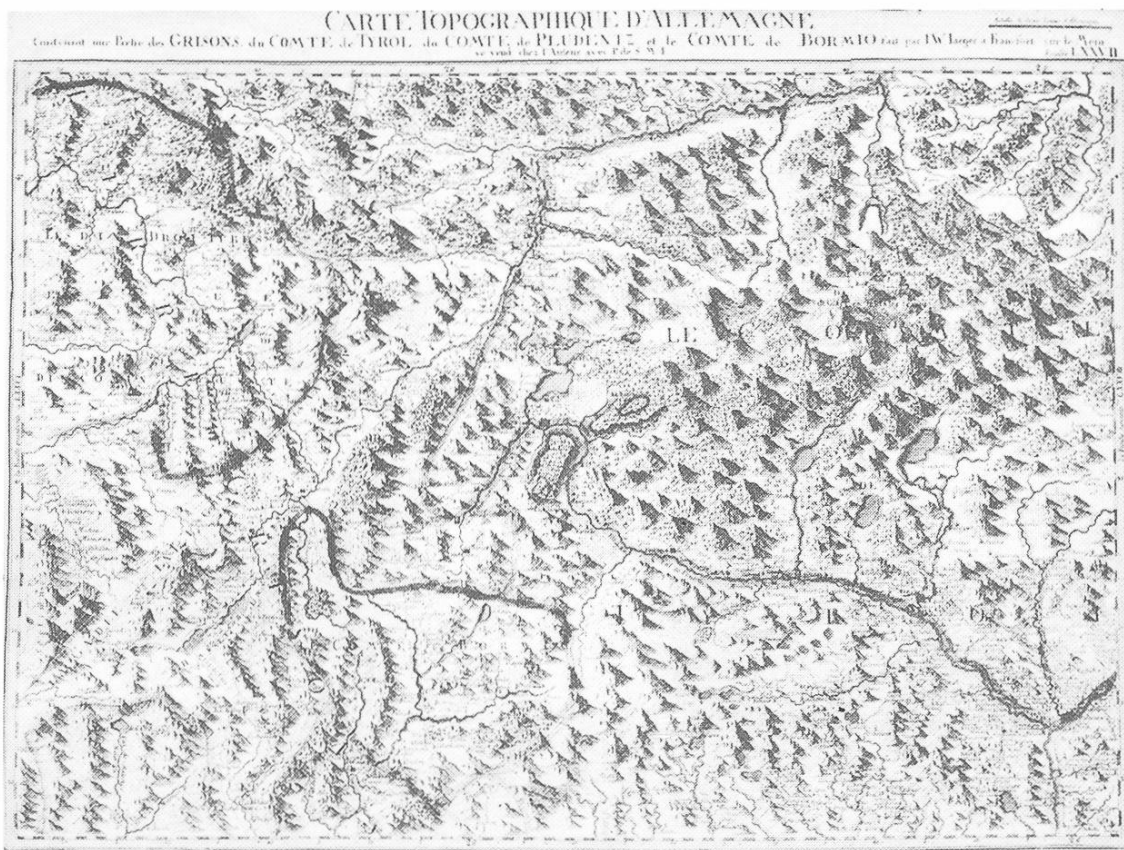

26

Uors-Peiden

Stahlbad Peiden. Druck 1930 von Manatschal Ebner & Co. Chur. Altbestand. H 1987, 338/39

Vals

Pension Adula. Druck 1920 von Manatschal Ebner & Co. Chur. Altbestand. H 1987, 333/26

Vaz/Obervaz

Kurhaus Lenzerheide. Druck 1920 von Manatschal Ebner & Co. Chur. Altbestand.
 H 1987, 333/35

Umgebung von Lenzerheide. Druck 1932 von Manatschal Ebner & Co. Chur. Altbestand.
 H 1987, 355/2

Lenzerheide. Druck 1933 von Manatschal Ebner & Co. Chur. Altbestand. H 1987, 358/6

Wiesen

Aus dem Luftkurort Wiesen. Druck 1930 nach Photo P. Palmy Chur. Altbestand. H 1987, 339/4 a.b

Zizers

Friednau. Tonlitho 1870 nach Photo von D. Jecklin. Altbestand. H 1987, 151/58

Facklastein. Tonlitho 1870 nach Photo von D. Jecklin. Altbestand. H 1987, 151/63

Zuoz

Haus Pault. Schwarzweisse Photolitho 1905 von Architekt Martin Risch Chur. E: KGR.
 H 1987, 402/50

Haus Planta. Schwarzweisse Photolitho 1905 von Architekt Martin Risch Chur. E: KGR.
 H 1987, 402/51

Topographische Karten

Karte der Schweiz für Schulen von R. Leuzinger. Chromolitho auf Leinwand aufgezogen. G:
 P. Nold. H 1987, 315

- 26 Carte topographique d'Allemagne von J. W. Jaeger. Kupferstich koloriert um 1775. E: KGR.
H 1987, 391

Masse und Gewichte

- 2 Eich-Glaspipetten mit ml-Einteilung. Aus Chur. G: Kantonales Eichamt. H 1987, 188.189
2 Eich-Glaskolben mit cl- und ml-Einteilung. Aus Chur. G: Kantonales Eichamt. H 1987, 190.191
Eich-Balkenwaage bis 1 kg mit angehängten Waagschalen. Aus Chur. G: Kantonales Eichamt.
H 1987, 192
Eich-Rollmeter, 5 Meter Stahlbandmass in runder Lederkapsel. Aus Chur. G: Kantonales Eichamt.
H 1987, 195
Gewichtsatz mit Eich-Toleranzgewichten von 1 g bis 50 kg. Aus Chur. G: Kantonales Eichamt.
H 1987, 196
Holzsachtel mit Eich-Grammgewichten, von 1 g bis 500 g. Aus Chur. G: Kantonales Eichamt.
H 1987, 198
Hohlmass 5 dl aus Weissblech. Aus Chur. G: Kantonales Eichamt. H 1987, 199
Hohlmass 1 Liter aus Weissblech. Aus Chur. G: Kantonales Eichamt. H 1987, 200
Eich-Hohlmass 50 Liter aus Kupfer und Messing. Aus Chur. G: Kantonales Eichamt. H 1987, 209
Holzkiste mit Eich-Hohlmassen aus Messing, 1 Liter, 5 dl, 1 dl. Aus Chur. G: Kantonales Eichamt.
H 1987, 210
27 Holzkiste mit Eich-Balkenwaage aus Eisen bis 5 kg. Aus Chur. G: Kantonales Eichamt. H 1987, 211
Eich-Hohlmass aus Kupfer für 1 Liter, dat. 1956. Aus Chur. G: Kantonales Eichamt. H 1987, 214
Eich-Hohlmass aus Kupfer für 2 Liter, dat. 1956. Aus Chur. G: Kantonales Eichamt. H 1987, 215
Eich-Hohlmass aus Kupfer für 5 Liter, dat. 1956. Aus Chur. G: Kantonales Eichamt. H 1987, 216
Weissblechbüchse mit Eich-Hohlmass für 5 Liter flüssige Brennstoffe, dat. 1934. Aus Chur. G:
Kantonales Eichamt. H 1987, 217
Eiserne Stangenwaage mit Eisengewicht. Aus Chur. G: Kantonales Eichamt. H 1987, 218
Holzsachtel mit Eich-Längenmass aus Holz für 1 Meter, dat. 1870. Aus Chur. G: Kantonales
Eichamt. H 1987, 219
Holzsachtel mit Eich-Längenmass aus Holz für 2 Meter. Aus Chur. G: Kantonales Eichamt.
H 1987, 220
Eich-Balkenwaage aus Eisen für Gewichte bis 10 kg. Aus Chur. G: Kantonales Eichamt.
H 1987, 221
Eich-Balkenwaage aus Eisen für Gewichte bis 50 kg. Aus Chur. G: Kantonales Eichamt.
H 1987, 222
Eich-Gewicht aus Eisen, 50 kg, mit Tragring. Aus Chur. G: Kantonales Eichamt. H 1987, 274

Militaria

- Militärische Erkennungsmarke 1909 für Danuser Johann aus Bakelit mit handschriftlicher Eintra-
gung. Aus Felsberg. D: P. Nold. H 1987, 42
2 Dolchtragbänder der Schweizerarmee Mod. Ord. 1943 aus weissem Leinenstoff. Aus Chur. G:
Nachlass H. Erb. H 1987, 252.253
Ledergürtel für Offiziere eidg. Ord. 1941. Aus Chur. G: Nachlass H. Erb. H 1987, 254
Stoffgürtel der Schweizerarmee Ord. 1931. Aus Chur. G: Nachlass H. Erb. H 1987, 255
Offizierskoffer der Schweizerarmee, dat. 1904. Aus Chur. G: Nachlass H. Erb. H 1987, 256
Offizierskoffer der Schweizerarmee. Aus Chur. G: Nachlass H. Erb. H 1987, 257
3 Offiziersrangabzeichen der Schweizerarmee. Aus Chur. G: Nachlass H. Erb. H 1987, 259
1 Paar Achselpatten für Hauptmann der Schweizerarmee. Aus Chur. G: Nachlass H. Erb.
H 1987, 260
Rucksack der Schweizerarmee, dat. 1941. Aus Chur. G: Nachlass H. Erb. H 1987, 261
Signalpfeife aus Messing mit Kordel der eidg. Ord. 1940. Aus Chur. G: Nachlass H. Erb.
H 1987, 263

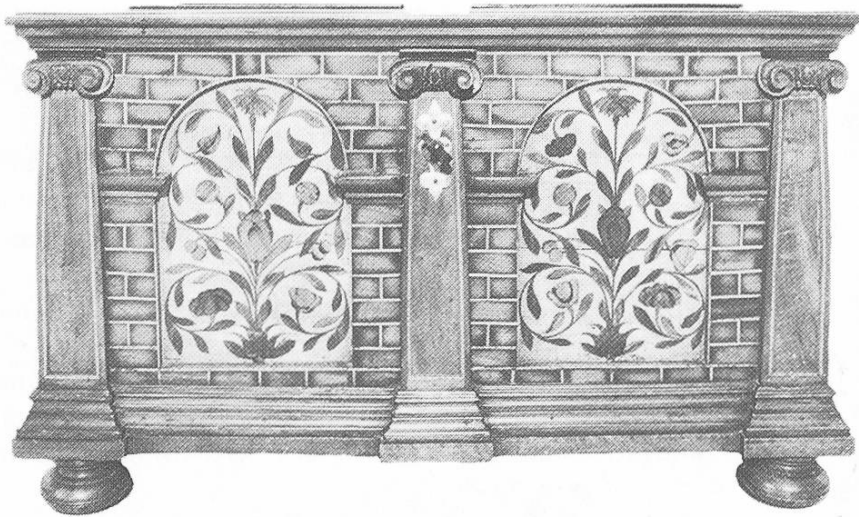

28

1 Paar Gehörschutzpfropfen in Kunststoffdose, eidg. Ord. 1950. Aus Chur. G: Nachlass H. Erb. H 1987, 264

Feldflasche der Schweizerarmee, Ord. 1931, mit Trinkbecher. Aus Chur. G: Nachlass H. Erb. H 1987, 266

Kartentasche der Schweizerarmee, Ord. 1931, aus Leder. Aus Chur. G: Nachlass H. Erb. H 1987, 267

Kerzenlaterne der Schweizerarmee, Ord. 1938, mit Futteral. Aus Chur. G: Nachlass H. Erb. H 1987, 268

Zusammenklappbarer Stiefelknecht aus Buchenholz. Aus Chur. G: Nachlass H. Erb. H 1987, 269

Militärische Erkennungsmarke für Erb Hans Emil aus Bakelit mit handschriftlicher Eintragung. Aus Chur. G: Nachlass H. Erb. H 1987, 270

Militärische Erkennungsmarke für Erb Hans aus Eisenblech mit gestanzten Angaben. Aus Chur. G: Nachlass H. Erb. H 1987, 271

Graphik

Dienstbüchlein für Danuser Paul (1895–1918) von Felsberg. D: P. Nold. H 1987, 33

Schiessbüchlein für Danuser Paul (1895–1918) von Felsberg. D: P. Nold. H 1987, 34

Dienstbüchlein für Danuser Johann (1886–1914) von Felsberg. D: P. Nold. H 1987, 40

Oktavheft mit Sanitätsmaterial-Verzeichnis von 1906 in Handschrift. D: P. Nold. H 1987, 41

Totenschein für den im Militärdienst verstorbenen Danuser Johann (1886–1914). D: P. Nold. H 1987, 45

Pensions-Schein für Barbara Danuser, Mutter des im Militärdienst verstorbenen Danuser Johann von Felsberg, dat. 1915. D: P. Nold. H 1987, 47

Postkarte von Schweizer Milizen: Tambourengruppe mit Instruktor-Adjutant um 1910. Aus Felsberg. G: P. Nold. H 1987, 58

Photo von Schweizer Milizen: Geb. San. Comp. V/15 um 1910. Aus Felsberg. G: P. Nold. H 1987, 68

Möbel

Einbaumtrog mit Deckel aus Föhre, Lerche, Fichte. Aus Says. E: KGR. H 1987, 150

28 Sockeltruhe um 1680 mit farbigen Holzintarsien. Aus Graubünden. E: KGR. H 1987, 182

Wandspiegel aus dem 19. Jh. mit bemaltem Stuckrahmen. Aus Felsberg. G: P. Nold. H 1987, 286

3 Überseekoffer mit Schloss und Schlüssel. Aus Chur. G: Nachlass H. Erb. H 1987, 424–426

Modelle

Modell Gonda, Landschaftsmodell des Gebietes östlich von Lavin, von M. Rappo Basel 1987. E: KGR. H 1987, 273

Philatelie

Vorphilatelistische Zeit (Altbestände)

68 Altbriefe 18. und 19. Jh.; wovon 1 Geschenk. H 1987, 847; 67 Erwerbungen KGR. H 1987, 843-846.848-853.876-930

Philatelistische Zeit (Altbestände)

31 Briefe, mit und ohne Marken, ab 2. Hälfte 19. Jh.; wovon 16 Geschenke. H 1987, 751.854.859.864-865.867-868.870.874.932-1938; 15 Erwerbungen KGR. H 1987, 752.855-858.860-863.866.869.871-873.875

33 Bündnerstempel. Geschenke. H 1987, 753.755.777-781.783-784.786.789.791.794.801-810.815.821-824.939.963-964.972-973

5 Sonder-, 19 Flaggen- und 17 Kurortsstempel. Geschenke. H 1987, 756.772.775-776.782.785.787.792-793.795-799.812-814.817-820.825.827.940.942-943.945-946.948-949.955-958.962.965.968-969

1 Aushilfs-, 1 Bahnpost-, 1 Feldpost-, 4 Freistempel; wovon 5 Geschenke.

H 1987, 769.774.816.836.952; 2 Erwerbungen KGR. H 1987, 768.835

13 Postwertzeichen. Briefmarken, Ganzsachen, Versuchsdrucke; wovon 10 Geschenke. H 1987, 758-759.762.767.842.944.954.959.966-967; 3 Erwerbungen KGR. H 1987, 770.950-951

6 Ersttagsbriefe und Maximumkarten. Geschenke. H 1987, 760.771.773.811.828.961

4 Aerophilatelie. Pionier- und Sonderflüge; wovon 2 Geschenke. H 1987, 800.952; 2 Erwerbungen KGR. H 1987, 941.947

3 verschiedene Belege. Vignetten. Geschenke. H 1987, 761.763.970

1 Briefverschlussmarke. Geschenk. H 1987, 971

Philatelistische Zeit (Neueingänge)

Hotelpostmarke. Neues Stahlbad St. Moritz Franco, um 1892. E: KGR. H 1987, 931

2 Dienstmarken. Société des Nations, 25 Rappen. Viamala, 1937. G: H. Moser. H 1987, 754

Briefverschlussmarke. Eidg. Schützenfest Chur 1949. G: H. Moser. H 1987, 757

4 Pro Patriamarken. Motive aus den Deckengemälden der Kirche St. Martin Zillis, 1966. G: Generaldirektion PTT, Abteilung Wertzeichen, Bern. H 1987, 764

4 Pro Patriamarken, gestempelt. Motive aus den Deckengemälden der Kirche St. Martin, Zillis, 1966. G: H. Moser. H 1987, 765

4 Pro Patriamarken. Motive aus den Deckengemälden der Kirche St. Martin, Zillis, 1967. G: H. Moser. H 1987, 766

2 Poststempel. 7062 Praden, 1985 LT, 7063 Praden, 1986 ET. G: H. Moser. H 1987, 829

1 Flaggenstempel. SAL, 1986. G: H. Moser. H 1987, 830

1 Werbedatumstempel. Fanas, 1986. G: H. Moser. H 1987, 831

2 Faltblätter mit Gedenkmarken. 2000 Jahre Römisch Chur, 1986. G: H. Moser. H 1987, 832-833

Aushilfsstempel. Stampa, 1986. Aus Korrespondenz RM. H 1987, 835

Sonderkarte mit Europamarken. Natur- und Heimatschutz, 1986. G: H. Moser. H 1987, 837.

Pro Patriamarke. «Il ponte al sole», nach Giovanni Giacometti. Auf Maximumkarte, 1986. G: H. Moser. H 1987, 838

1 Flaggenstempel. Silvaplana, Windsurfing, 1986. G: H. Moser. H 1987, 839

Poststempel. 7001 Chur 1 k, 1986. Aus Korrespondenz RM. H 1987, 974

Weihnachtsmarke auf Maximumkarte, 1986. G: Amt für Briefmarkengestaltung des Fürstentums Liechtenstein, Vaduz. H 1987, 840

Gedenkblatt. 100. Geburtstag von Karl Bickel, 13.2.1986. G: H. Moser. H 1987, 834

Sondermarke und FDC. «Chiens», nach Alberto Giacometti. Frankreich, 1985. G: H. Moser. H 1987, 826

Karte mit Briefmarke HELVETIA Pro Patria 1987, 50 + 20. Entwurf: Gebr. Lenz. Druck: Courvoisier S.A. La Chaux-de-Fonds. Dreifarben-Aetztiefdruck: Kastentruhe aus Savognin, 16./17. Jh. im Rätischen Museum Chur. E: KGR. H 1987, 428

Aushilfsstempel Says 21.1.1987. Kastenstempel auf Briefumschlag über Marke: 2000 onns Reto-Romania. G: H. Moser. H 1987, 117

Postwerbeflaggenstempel 5.1.1987. 50 onns uffizi postal d'automobil, eingesetzt in der Poststelle Davos. G: H. Moser. H 1987, 118

Postwerbeflaggenstempel 2.2.1987. Vignette E M S (Express Mail Service) und Text: Der internationale Kurierdienst der Post. G: H. Moser. H 1987, 119

Postwerbedatumstempel 25.11.1986. La Punt-Chamues-ch über Helvetia 5 mit Sternsingen von Bergün und Helvetia 20 mit Samedan. G: H. Moser. H 1987, 120

Postwerbedatumstempel 31.1.1987. S. Vittore über Helvetia Pro Patria 1986 von G. Giacometti. G: H. Moser. H 1987, 121

Postwerbeflaggenstempel 2.2.1987. 200 onns turissem en Svizra – in avegnir per noss giasts. In Chur eingesetzt. G: H. Moser. H 1987, 122

Wohltätigkeitsmarke Helvetia Pro Patria 1985 mit Karfreitagsratsche aus Lumbrein im Rätischen Museum 2 ungebrauchte Stücke. G: H. Moser. H 1987, 141

Postwerbeflaggenstempel 1.4.1987. Eröffnung Weinbaumuseum Chur. Darstellung: Neubruchtorkel Chur. G: H. Moser. H 1987, 142

Maximum-Karte mit Briefmarke 2000 Jahre Römisch Chur, 20.–22.6.1986. Darstellung auf Marke, Karte und Stempel: Statuette Merkur aus Chur/Welschdörfli, im Rätischen Museum. G: H. Moser. H 1987, 143

Plastik/Relief

Bemalte Männermaske aus Keramik. Altbestand. H 1987, 403

Schreiben und Lesen

Schulzeugnis 1872 für Johann Caflisch-Schneller in Druck und Handschrift. Aus Felsberg. D: P. Nold. H 1987, 6

Schulzeugnis 1873 der Kantonsschule Graubündens für Schneller Caflisch in Felsberg, handschriftliche Eintragungen auf vorgedrucktem Formular. D: P. Nold. H 1987, 7

Schulzeugnisse 1907–1914 in Büchlein für Barbara Danuser von Felsberg, handschriftliche Eintragungen auf vorgedruckte Formulare. D: P. Nold. H 1987, 13

2 Schulzeugnisse 1918 der kantonalen Frauenschule Chur für Barbara Danuser von Felsberg, handschriftliche Eintragungen auf vorgedrucktem Formular. D: P. Nold. H 1987, 14.15

Schulphoto 1918, Arbeitslehrerinnenkurs der kantonalen Frauenschule Chur, von Lienhard und Salzborn. Aus Felsberg. D: P. Nold. H 1987, 17

Examenplan 1918 des Arbeitslehrerinnenkurses der kantonalen Frauenschule Chur, Handschrift auf Faltblatt. Aus Felsberg. D: P. Nold. H 1987, 18

Schulphoto 1912 der Mittelschule Felsberg. D: P. Nold. H 1987, 20

Schulphoto 1904 der Unterschule Felsberg. D: P. Nold. H 1987, 21

Schulphoto um 1900 der Sonntagsschule Felsberg. D: P. Nold. H 1987, 22

Schul-Zeugnisse über Paul Danuser 1903–1911, handschriftliche Eintragungen auf vorgedruckte Formulare. Aus Felsberg. D: P. Nold. H 1987, 32

Zeugnis 1907 für Johannes Danuser von Lehrer Johann Schneller von Felsberg, handschriftlicher Bericht auf Einzelblatt. D: P. Nold. H 1987, 38

Schul-Zeugnisse über Johannes Danuser in Felsberg 1894–1902, handschriftliche Eintragungen auf vorgedruckte Formulare. D: P. Nold. H 1987, 50

Schulphoto 1896 der Mittelschule Felsberg. D: P. Nold. H 1987, 51

Schulphoto 1896 der Oberschule Felsberg. D: P. Nold. H 1987, 52

Schulphoto um 1900 des Arbeitslehrerinnenkurses der kantonalen Frauenschule Chur. Aus Felsberg. D: P. Nold. H 1987, 53

Schulphoto um 1900 der Schule Masein. Aus Felsberg. G: P. Nold. H 1987, 64

- Schulphoto um 1918 der kantonalen Frauenschule Chur. Aus Felsberg. G: P. Nold. H 1987, 66
- Lesebuch 1882 für die Mittel- und Oberklassen. Druck: F. Schulthess Zürich. Aus Felsberg. G: H. Danuser. H 1987, 123
- Lesebuch 1895 mit Übungsstoff für Fortbildungsschulen. Druck: Huber Altdorf. Aus Felsberg. G: H. Danuser. H 1987, 124
- Lesebuch 1921 für die 1. Klasse in deutscher Kurrentschrift. Druck von Manatschal Ebner & Co. Chur, Aus Felsberg. G: H. Danuser. H 1987, 125
- Katechismus 1852 für die evangelische Jugend. Druck: Fr. Wassali Chur. Aus Felsberg. G: P. Nold. H 1987, 277
- Lesebuch 1912 für das 7. Schuljahr. Druck: Bischofberger & Hotzenköcherle Chur. Aus Felsberg. G: P. Nold. H 1987, 278
- Lesebuch 1904 für das 6. Schuljahr. Druck: Bischofberger & Hotzenköcherle Chur. Aus Felsberg. G: P. Nold. H 1987, 279
- Lesebuch 1897 für das 5. Schuljahr. Druck: C. Schädler-Stecher Chur. Aus Felsberg. G: P. Nold. H 1987, 280
- Geographiebuch 1863 für Schule und Haus. Druck: L. Hitz Chur. Aus Felsberg. G: P. Nold. H 1987, 281
- Lesebuch 1898 für das 7. Schuljahr. Druck: Sprecher & Valer Chur. Aus Felsberg. G: P. Nold. H 1987, 282
- Lesebuch 1889 für die Volksschule. Druck: Sprecher & Plattner Chur. Aus Felsberg. G: P. Nold. H 1987, 283
- Lehrbuch der Pädagogik 1924. Druck: Sprecher Eggerling & Co. Chur. Aus Felsberg. G: P. Nold. H 1987, 312
- Lesebuch 1898 für das 8. Schuljahr. Druck: Manatschal Ebner & Co. Chur. Aus Felsberg. G: P. Nold. H 1987, 313
- Schnittmusterheft 1952 für die Arbeitsschulen. Aus Felsberg. G: P. Nold. H 1987, 314
- Rechenbuch 1961 für das 5. Schuljahr. Aus Felsberg. G: P. Nold. H 1987, 316
- Rechenbuch 1912 für das 4. Schuljahr. Druck: Manatschal Ebner & Co. Chur. Aus Felsberg. G: P. Nold. H 1987, 319
- Lesebuch 1872 für das 2. Schuljahr. Druck: Senti & Casanova Chur. Aus Felsberg. G: P. Nold. H 1987, 320
- Lesebuch 1864 für die Unterschule. Druck: J. U. Pradella Chur. Aus Felsberg. G: P. Nold. H 1987, 321
- Lesebuch 1905 für das 5. Schuljahr. Aus Felsberg. G: P. Nold. H 1987, 322
- Briefbeschwerer, Modellkanone auf Marmorplatte. Aus Chur. G: H. Kind. H 1987, 366

Siegel und Stempel

- Siegelabdruck 1870 des alten Siegels der Gemeinde Haldenstein. Altbestand. H 1987, 151/A2
- Siegelabdruck 1870 des alten Siegels der Gemeinde Unter-Vaz. Altbestand. H 1987, 151/A5
- Siegelabdruck 1870 des alten Siegels der Gemeinde Trimmis. Altbestand. H 1987, 151/B1
- Siegelabdruck 1870 des alten Siegels der Gemeinde Zizers. Altbestand. H 1987, 151/B3
- Siegelabdruck 1642 des alten Siegels der Gemeinde Igis. Altbestand. H 1987, 151/B4
- Siegelabdruck 1870 des alten Siegels des Hochgerichts der V Dörfer. Altbestand. H 1987, 151/B6
- Siegelabdruck 1830 des Gerichtes Mayenfeld. Altbestand. H 1987, 151/C1
- Siegelabdruck 1870 der Stadt Maienfeld. Altbestand. H 1987, 151/C3
- Siegelabdruck 1803 der Gemeinde Fläsch. Altbestand. H 1987, 151/C4
- Siegelabdruck 1870 des Hans Gugelberg von Moos. Altbestand. H 1987, 151/C5
- Siegelabdruck 1671 der Gemeinde Jenins. Altbestand. H 1987, 151/C6
- Siegelabdruck 1870 des Gerichtes Malans. Altbestand. H 1987, 151/D2
- Siegelabdruck 1870 des Friedrich von Toggenburg († 1436). Altbestand. H 1987, 151/E1
- Siegelabdruck 1870 des Ulrich, Graf von Matsch (1380). Altbestand. H 1987, 151/E3



29

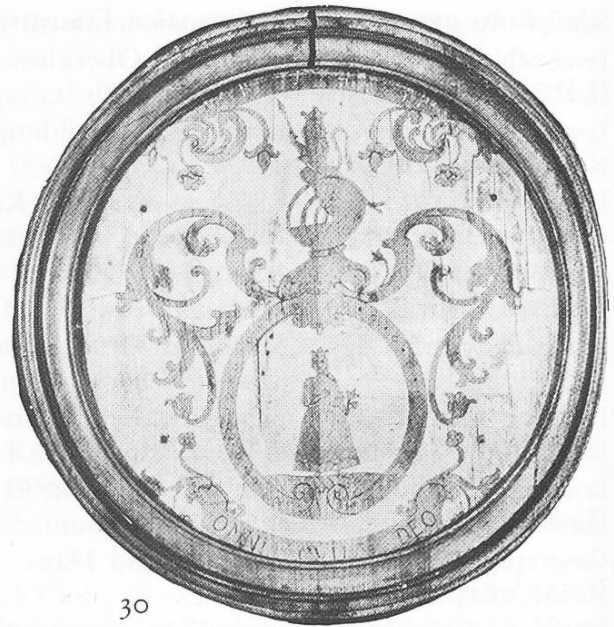

30

- Siegelabdruck 1870 des Walter, Ritter von Stadion (1338). Altbestand. H 1987, 151/E4
 Siegelabdruck 1870 des Rudolf, Graf von Werdenberg (1338). Altbestand. H 1987, 151/E6
 Siegelabdruck 1802 des Gerichte-Bundes. Altbestand. H 1987, 151/F1
 Siegelabdruck 1870 des Halb-Gerichtes Seewis. Altbestand. H 1987, 151/F2
 Siegelabdruck 1870 des Gerichtes Castels. Altbestand. H 1987, 151/F3
 Siegelabdruck 1809 des Halb-Gerichtes Schiers. Altbestand. H 1987, 151/F4
 Siegelabdruck 1870 des Jakob von Valär (1650). Altbestand. H 1987, 151/F5
 Siegelabdruck 1870 des Gerichtes Klosters. Altbestand. H 1987, 151/F6

Sport

- Eishockey in Davos 1929. Druck nach Photo E. Meerkämper Davos. Altbestand. H 1987, 335/1
 Sportfischer am Inn um 1920. Druck nach Photo J. Feuerstein Scuol. Altbestand. H 1987, 390/12
 Verzeichnis der Gaben-Gewinner am Graubündnerischen Kantonalschützenfest in Maienfeld vom 18.-22.5.1882. Druck: Chr. Senti Chur. Aus Felsberg. G: P. Nold. H 1987, 54
 29 Bemalte hölzerne Schützenscheibe aus dem 19. Jh. der Schützensgesellschaft der Stadt Chur. E: KGR. H 1987, 184
 Eishockeyspiel auf dem St. Moritzersee um 1900. Chromolitho von Johann Jakob Hofer. E: KGR. H 1987, 224/50
 Schlittschuhlaufen und Eissekeln auf dem St. Moritzersee um 1900. Chromolitho von Johann Jakob Hofer. E: KGR. H 1987, 224/51
 Curling auf dem St. Moritzersee um 1900. Chromolitho von Johann Jakob Hofer. E: KGR. H 1987, 224/53
 Tennis in St. Moritz um 1900. Chromolitho von Johann Jakob Hofer. E: KGR. H 1987, 224/55

Staat und Recht

- Heimatschein für Caflisch de Paul Schneller vom 17.6.1878 von Felsberg. Buchdruck, Handschrift, Siegel und Stempel auf Faltblatt. D: P. Nold. H 1987, 8
 Abgekürzter Geburtsschein für Barbara Danuser von Felsberg 1954. Druck, Maschinenschrift und Stempel. D: P. Nold. H 1987, 10
 Identitätskarte für Barbara Danuser von Felsberg 1979. Druck, Maschinenschrift und Stempel. D: P. Nold. H 1987, 16

- Heimatschein für Johannes Danuser von Felsberg vom 27.10.1880. Druck, Handschrift und Siegel auf Faltblatt. D: P. Nold. H 1987, 23
- Heimatschein für Barbara Schneller von Felsberg vom 17.3.1873. Druck, Handschrift und Siegel auf Faltblatt. D: P. Nold. H 1987, 26
- Geburtsschein für Paulus Danuser von Felsberg vom 23.8.1911. Druck und Handschrift. D: P. Nold. H 1987, 27
- Leumundszeugnis für Danuser Paul von Felsberg vom 5.1.1914. Handschrift und Stempel. D: P. Nold. H 1987, 30
- Heimatschein für Paul Danuser von Felsberg vom 25.4.1912. Druck, Handschrift, Siegel und Stempel. D: P. Nold. H 1987, 31
- Leumundszeugnis für Johannes Danuser von Felsberg vom 25.3.1906. Handschrift und Stempel. D: P. Nold. H 1987, 39
- Heimatschein für Johann Danuser von Felsberg vom 13.6.1906. Druck, Handschrift, Siegel und Stempel. D: P. Nold. H 1987, 44
- Leichenpass für Johann Danuser von Felsberg vom 30.11.1914. Druck, Handschrift und Stempel. D: P. Nold. H 1987, 46
- 30 Intarsierte Wappentafel von Buol 1784. E: KGR. H 1987, 139
- Wappen 1870 der Edeln von Haldenstein in Druck. Altbestand. H 1987, 151/A1
- Wappen 1870 der Haldenstein zu Lichtenstein in Druck. Altbestand. H 1987, 151/A3
- Wappen 1870 der Thumben von Neuenburg in Druck. Altbestand. H 1987, 151/A4
- Wappen 1870 der Mötteli von Rappenstein in Druck. Altbestand. H 1987, 151/A6
- Wappen 1870 der Edelknechte von Ober-Ruchenberg in Druck. Altbestand. H 1987, 151/B2
- Wappen 1870 der Herren von Facklastein in Druck. Altbestand. H 1987, 151/B5
- Wappen 1870 der Freiherren von Brandis in Druck. Altbestand. H 1987, 151/C2
- Wappen 1870 der Freien von Aspermont in Druck. Altbestand. H 1987, 151/D1
- Wappen 1870 der Edeln von Wynegg in Druck. Altbestand. H 1987, 151/D3
- Wappen 1870 der Guler von Wynegg in Druck. Altbestand. H 1987, 151/D4
- Wappen 1870 der Edeln von Klingenhorn in Druck. Altbestand. H 1987, 151/D5
- Wappen 1870 der Herren von Unter-Ruchenberg in Druck. Altbestand. H 1987, 151/D6
- Wappen 1870 der Ritter von Stadion in Druck. Altbestand. H 1987, 151/E2
- Wappen 1870 der Edeln von Sansch in Druck. Altbestand. H 1987, 151/E5
- 1 Paar eiserne Handschellen mit Kette und Schloss. Aus Küblis. E: KGR. H 1987, 186

Textilien und Textilgeräte

- Spitzenbesetzte Taufdecke aus beigem Seidenmoiré. Ende 19. Jh. Aus Brusio. G: B. Steiger. H 1987, 284
- Stuhlbezug für Sitz und Lehne, Wollstickerei in Flammen- und Gobelinstich. Aus Brusio. G: B. Steiger. H 1987, 285
- Decke aus weissem Halbleinen mit Klöppelspitze und bunten gestickten Streublumen um 1900. Aus Klosters. G: G. Picker. H 1987, 291
- Decke aus weissem Leinen mit Klöppelspitze und Blumenkränzchen um 1900. Aus Klosters. G: G. Picker. H 1987, 292
- Decke aus weissem Leinen mit bunten gestickten Streublumen um 1900. Aus Klosters. G: G. Picker. H 1987, 293
- Serviettentasche aus weissem Leinen mit Blumenmuster in Weiss-Stickerei um 1900. Aus Klosters. G: G. Picker. H 1987, 294
- Serviettentasche in grauem Leinen mit gelbem Jugendstil-Motiv um 1900. Aus Klosters. G: G. Picker. H 1987, 295
- Aus weissem Baumwollgarn gestrickte Decke, 2. Hälfte 19. Jh. Aus Klosters. G: G. Picker. H 1987, 296

Leintuch aus weisser Baumwolle mit weissen Häkelspitzen um 1900. Aus Klosters. G: G. Picker. H 1987, 298

Leintuch aus weissem Leinen mit gestrickten weissen Baumwollspitzen, 2. Hälfte 19. Jh. Aus Klosters. G: G. Picker. H 1987, 299

2 Leintücher aus weisser Baumwolle mit weissen Klöppelspitzen um 1900. Aus Klosters. G: G. Picker. H 1987, 300.301

2 weisse Leintücher mit weisser Klöppelspitze und Klöppeleinsatz um 1900. Aus Klosters. G: G. Picker. H 1987, 302.303

6 Kissenbezüge aus weissem Leinen mit Klöppelspitzeinsatz um 1900. Aus Klosters. G: G. Picker. H 1987, 304-309

Decke aus weissem Halbleinen mit weissen Klöppelspitzen um 1900. Aus Klosters. G: G. Picker. H 1987, 310

Decke aus weisser Baumwolle mit Klöppelspitzen um 1900. Aus Klosters. G: G. Picker. H 1987, 311

Aus dickem Draht handgeschmiedete Schere. Aus Chur. G: H. Kind. H 1987, 364

Verkehr und Reise

Das Tracé der Corvigliabahn. Druck 1929 von Manatschal Ebner & Co. Chur. Altbestand. H 1987, 337/6

Landwasserviadukt. Druck 1930 von Manatschal Ebner & Co. Chur. Altbestand. H 1987, 339/1

Speisewagen der Berninabahn. Druck 1932 von Manatschal Ebner & Co. Chur. Altbestand. H 1987, 354/2

Rhätische Bahn bei Tarasp. Druck um 1920 nach Photo J. Feuerstein Scuol. Altbestand. H 1987, 390/3

Postauto auf der Umbrailstrasse. Druck um 1920 nach Photo J. Feuerstein Scuol. Altbestand. H 1987, 390/28

Radfahrer-Karte für Danuser Barbara von Felsberg vom 7.8.1930 mit in Handschrift eingetragenen Personalien. D: P. Nold. H 1987, 19

2 aus geschälten Weidenruten geflochtene Kinderzainen. Aus Breil/Brigels. E: KGR. H 1987, 248.249

Anschnallsporn mit dazugehörigem Befestigungsriemen. Aus Jenins. Altbestand. H 1987, 427

Waffen

Kadettengewehr Ord. Mod. 1842 mit Düllenbajonett und Perkussionszündung. E: KGR. H 1987, 185

Kavallerie-Repetierkarabiner Ord. Mod. 1893, System Mannlicher, mit 6-schüssigem Magazin. Aus Breil/Brigels. E: KGR. H 1987, 230

Kadettengewehr Ord. Mod. 1870, einschüssiger Hinterlader, System Vetterli. Aus Breil/Brigels. E: KGR. H 1987, 231

Kugelgiesszange für Spitzgeschosse für 4 verschiedene Längen. Aus Breil/Brigels. E: KGR. H 1987, 232

Kugelgiesszange für Spitzgeschoss zum Vetterligewehr passend. Aus Breil/Brigels. E: KGR. H 1987, 233

Zündkapselzieher für die Munitionsherstellung. Aus Breil/Brigels. E: KGR. H 1987, 234

Geschoss-Setzgerät für die Munitionsherstellung. Aus Breil/Brigels. E: KGR. H 1987, 235

10 Jagdpatronen, Messinghülsen mit selbstgegossenen Bleikugeln. Aus Breil/Brigels. E: KGR. H 1987, 236 a-k

5 Jagdpatronen, Kupferhülsen mit abgerundeten Bleigeschossen. Aus Breil/Brigels. E: KGR. H 1987, 237 a-e

Stahlhelm der Schweizerarmee Ord. Mod. 1931. Aus Chur. G: Nachlass H. Erb. H 1987, 250

Offiziersdolch der Schweizerarmee Ord. Mod. 1943 mit Scheide und Schlagband. Aus Chur. G: Nachlass H. Erb. H 1987, 251

Galadegen für Offiziere der Schweizerarmee Ord. Mod. 1899. Aus Chur. G: Nachlass H. Erb. H 1987, 419

Wissenschaftliche Instrumente

Taschenkompass Nr. 20 144 Recta. Aus Chur. G: Nachlass H. Erb. H 1987, 262

Feldstecher mit Etui der Schweizerarmee Ord. Mod. 1941, Marke Kern. Aus Chur. G: Nachlass H. Erb. H 1987, 265

Taschenkompass Nr. 09 460 Recta. Aus Chur. G: Nachlass H. Erb. H 1987, 416

Die Maßstäbe sind in der Regel aus Holz gefertigt und werden durch einen Metallstreifen an der Spitze und dem Ende von Stahl oder Eisen verstärkt. Diese Maßstäbe sind in der Regel in der Länge von 1 bis 2 Metern und werden in der Regel in 100-er-Schritten eingeteilt. Die Maßstäbe sind in der Regel in der Länge von 1 bis 2 Metern und werden in der Regel in 100-er-Schritten eingeteilt. Die Maßstäbe sind in der Regel in der Länge von 1 bis 2 Metern und werden in der Regel in 100-er-Schritten eingeteilt.

Die Maßstäbe sind in der Regel in der Länge von 1 bis 2 Metern und werden in der Regel in 100-er-Schritten eingeteilt. Die Maßstäbe sind in der Regel in der Länge von 1 bis 2 Metern und werden in der Regel in 100-er-Schritten eingeteilt. Die Maßstäbe sind in der Regel in der Länge von 1 bis 2 Metern und werden in der Regel in 100-er-Schritten eingeteilt.



