

Chère lectrice, cher lecteur

Autor(en): **Egli, Susann**

Objektyp: **Preface**

Zeitschrift: **Journal : le magazine de Parkinson Suisse**

Band (Jahr): - **(2022)**

Heft 2

PDF erstellt am: **12.07.2024**

Nutzungsbedingungen

Die ETH-Bibliothek ist Anbieterin der digitalisierten Zeitschriften. Sie besitzt keine Urheberrechte an den Inhalten der Zeitschriften. Die Rechte liegen in der Regel bei den Herausgebern.

Die auf der Plattform e-periodica veröffentlichten Dokumente stehen für nicht-kommerzielle Zwecke in Lehre und Forschung sowie für die private Nutzung frei zur Verfügung. Einzelne Dateien oder Ausdrucke aus diesem Angebot können zusammen mit diesen Nutzungsbedingungen und den korrekten Herkunftsbezeichnungen weitergegeben werden.

Das Veröffentlichen von Bildern in Print- und Online-Publikationen ist nur mit vorheriger Genehmigung der Rechteinhaber erlaubt. Die systematische Speicherung von Teilen des elektronischen Angebots auf anderen Servern bedarf ebenfalls des schriftlichen Einverständnisses der Rechteinhaber.

Haftungsausschluss

Alle Angaben erfolgen ohne Gewähr für Vollständigkeit oder Richtigkeit. Es wird keine Haftung übernommen für Schäden durch die Verwendung von Informationen aus diesem Online-Angebot oder durch das Fehlen von Informationen. Dies gilt auch für Inhalte Dritter, die über dieses Angebot zugänglich sind.

Ein Dienst der *ETH-Bibliothek*
ETH Zürich, Rämistrasse 101, 8092 Zürich, Schweiz, www.library.ethz.ch

<http://www.e-periodica.ch>

Chère lectrice, cher lecteur,

Le magazine réservé à nos membres a subi une cure de jouvence. C'est avec grand plaisir que nous vous présentons le fruit de notre collaboration avec l'agence Angstmann Design. Nous en avons profité pour le rebaptiser : *Parkinson* devient *Journal*. D'autres nouveautés vous attendent. Désormais, chaque langue sera imprimée séparément. Grâce aux économies de papier réalisées, nous souhaitons contribuer à la préservation de l'environnement.

Vous constaterez que la nouvelle mise en page laisse davantage de place aux images, ce qui nous permet de présenter des articles plus longs et plus approfondis tout en améliorant l'expérience de lecture. La diversité des sujets d'actualité couverts, en revanche, ne change pas.

Le quotidien des personnes atteintes de la maladie de Parkinson et de leurs proches est jalonné de situations alarmantes susceptibles d'augmenter le stress général et de mener à une aggravation des symptômes. Pour notre gros plan, la Dre Sibylle Tobler, auteure et conseillère, explique comment garder son calme – y compris dans les circonstances difficiles – et comment passer du mode « stress » au mode « (re)création ».

Que dire aux jeunes enfants lorsque leur père reçoit le diagnostic de Parkinson ? C'est la délicate situation dans laquelle s'est retrouvée Claudia Henne, épouse de parkinsonien. Découvrez le portrait de cette auteure engagée, qui a écrit le livre pour enfants *Ein Mond für Mama* pour faciliter la tâche d'autres parents concernés.

Nous vous souhaitons une agréable lecture.



Susann Egli
Directrice

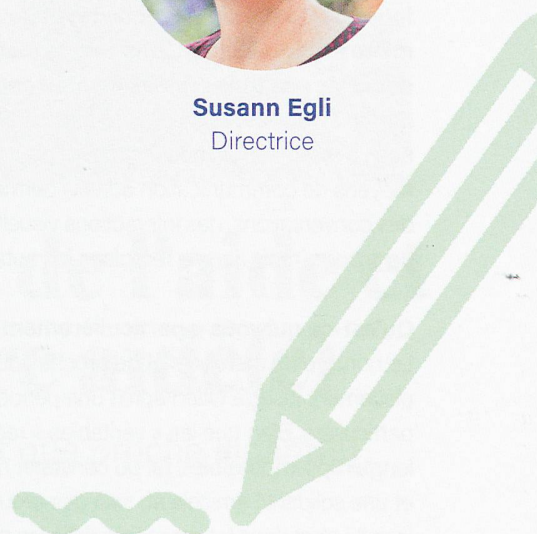

Photos : Gabi Vogt, Keystone (2), Valérie Jaquet

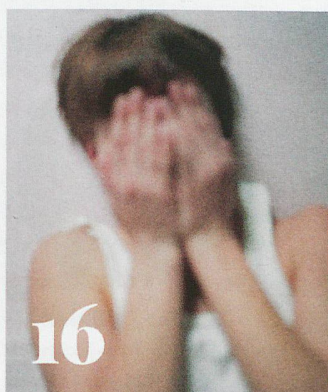
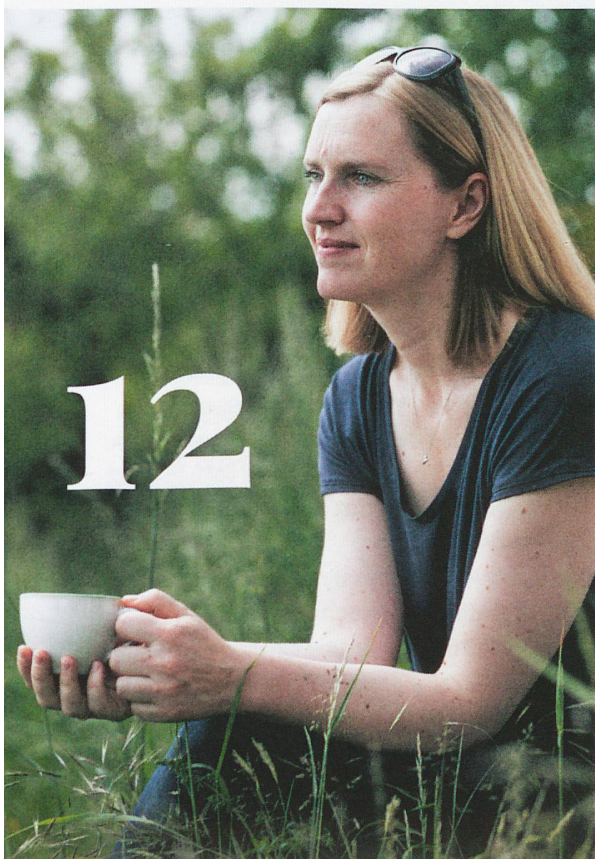

Sommaire

- 2 Agenda
- 3 Éditorial
- 4 Assemblée générale
- 5 Groupes d'entraide
- 7 Jeunes parkinsonien(ne)s
- 8 Gros plan
- 11 Ouvrages de référence
- 12 Portrait
- 16 Recherche
- 19 Consultation
- 21 Culture, vie quotidienne, divers
- 22 Ressources humaines
- 23 Adresses des groupes d'entraide

Éditeur

Parkinson Suisse
Gewerbstrasse 12a
8132 Egg,
043 277 20 77
info@parkinson.ch
→ parkinson.ch/fr