Objekttyp: **FrontMatter**

Zeitschrift: **Jurablätter : Monatsschrift für Heimat- und Volkskunde**

Band (Jahr): **16 (1954)**

Heft 9-10

PDF erstellt am: **02.06.2024**

Nutzungsbedingungen

Die ETH-Bibliothek ist Anbieterin der digitalisierten Zeitschriften. Sie besitzt keine Urheberrechte an den Inhalten der Zeitschriften. Die Rechte liegen in der Regel bei den Herausgebern.
Die auf der Plattform e-periodica veröffentlichten Dokumente stehen für nicht-kommerzielle Zwecke in Lehre und Forschung sowie für die private Nutzung frei zur Verfügung. Einzelne Dateien oder Ausdrucke aus diesem Angebot können zusammen mit diesen Nutzungsbedingungen und den korrekten Herkunftsbezeichnungen weitergegeben werden.
Das Veröffentlichen von Bildern in Print- und Online-Publikationen ist nur mit vorheriger Genehmigung der Rechteinhaber erlaubt. Die systematische Speicherung von Teilen des elektronischen Angebots auf anderen Servern bedarf ebenfalls des schriftlichen Einverständnisses der Rechteinhaber.

Haftungsausschluss

Alle Angaben erfolgen ohne Gewähr für Vollständigkeit oder Richtigkeit. Es wird keine Haftung übernommen für Schäden durch die Verwendung von Informationen aus diesem Online-Angebot oder durch das Fehlen von Informationen. Dies gilt auch für Inhalte Dritter, die über dieses Angebot zugänglich sind.

Ein Dienst der *ETH-Bibliothek*
ETH Zürich, Rämistrasse 101, 8092 Zürich, Schweiz, www.library.ethz.ch

http://www.e-periodica.ch

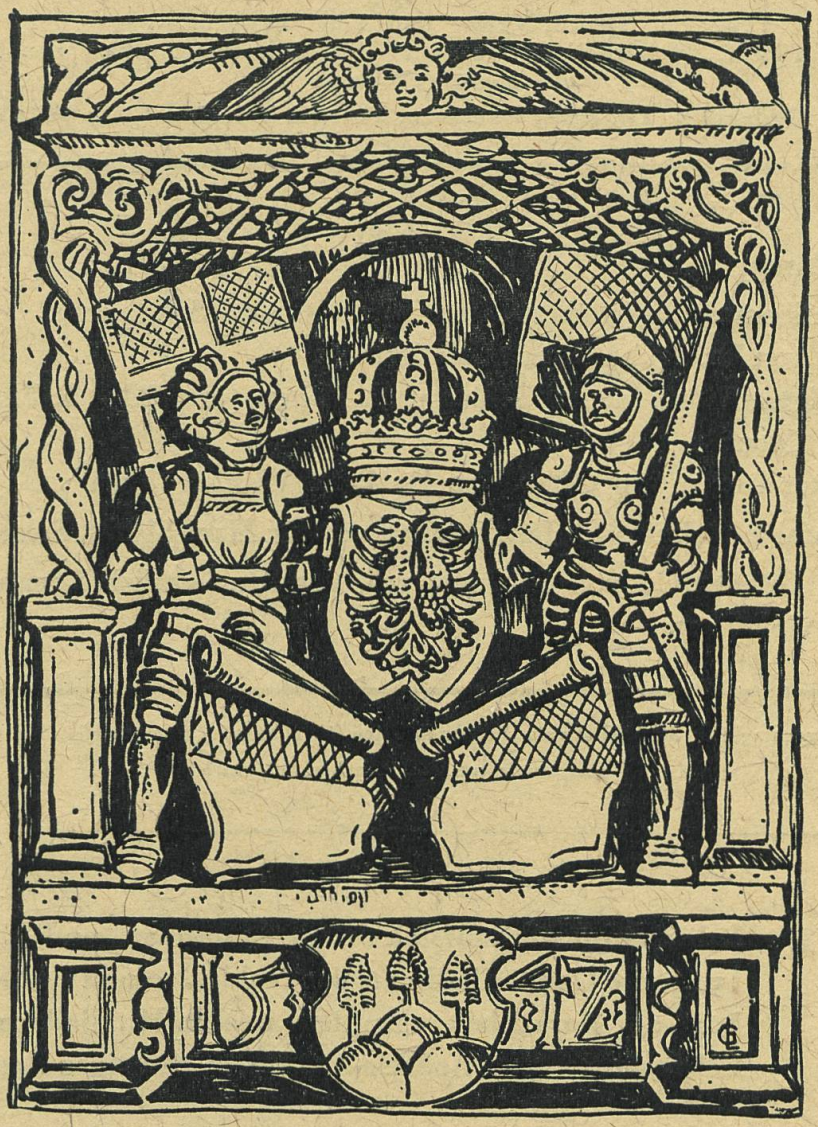

Jurablätter

MONATSSCHRIFT FÜR HEIMAT- UND VOLKSKUNDE

DES RAURACHERS 26. JAHRGANG

16. Jahrgang Heft 9/10 September/Oktober 1954

JURABLÄTTER Monatsschrift für Heimat- und Volkskunde
(16. Jahrgang der Monatsschrift «Für die Heimat», Jurablätter von der Aare zum Rhein)
Abonnementspreis Fr. 7.50 jährlich, Einzelheft 80 Rp.
Druck, Verlag und Administration:
JURABLÄTTER, Buchdruckerei Habegger AG, Derendingen, Telephon (065) 3 64 44
Postcheck Va 44
Redaktion: Dr. Ernst Baumann, Therwil, Telephon (061) 6 52 83

Inhalt

Widmung
Randbemerkungen über Oltens Verhältnis zu Solothurn, von Dr. Bruno Amiet, Solothurn
Käfigturm und neues Gefängnis in Olten, von Eduard Fischer, Olten
Viktor Meyer von Olten, von Dr. Peter Walliser, Bern
Neufalkenstein im 18. Jahrhundert, von Dr. Hans Sigrist, Solothurn
Das Gnadenbild von Schönenwerd, von Dr. Gottlieb Loertscher, Solothurn

Umschlagbild: Stadtrelief vom Obertor in Olten (1542), nun im dortigen Hist. Museum
Zeichnung von G. Loertscher, Solothurn

34 Lebensmittelverkaufslokale in Solothurn und Umgebung, die Gemüsehalle an der Goldgasse und das Kaufhaus am Marktplatz vermitteln unsern Mitgliedern alle Lebensmittel und Bedarfs-Artikel zu günstigen Preisen.

KONSUMGENOSSENSCHAFT SOLOTHURN

R. Nussbaum & Co. AG Olten
Metallgiesserei und Armaturenfabrik
ARMATUREN für Wasser, Dampf, Luft, Gas, etc.
METALLROHGUSS in den verschiedenen Legierungen
Bezug durch die Fachgeschäfte

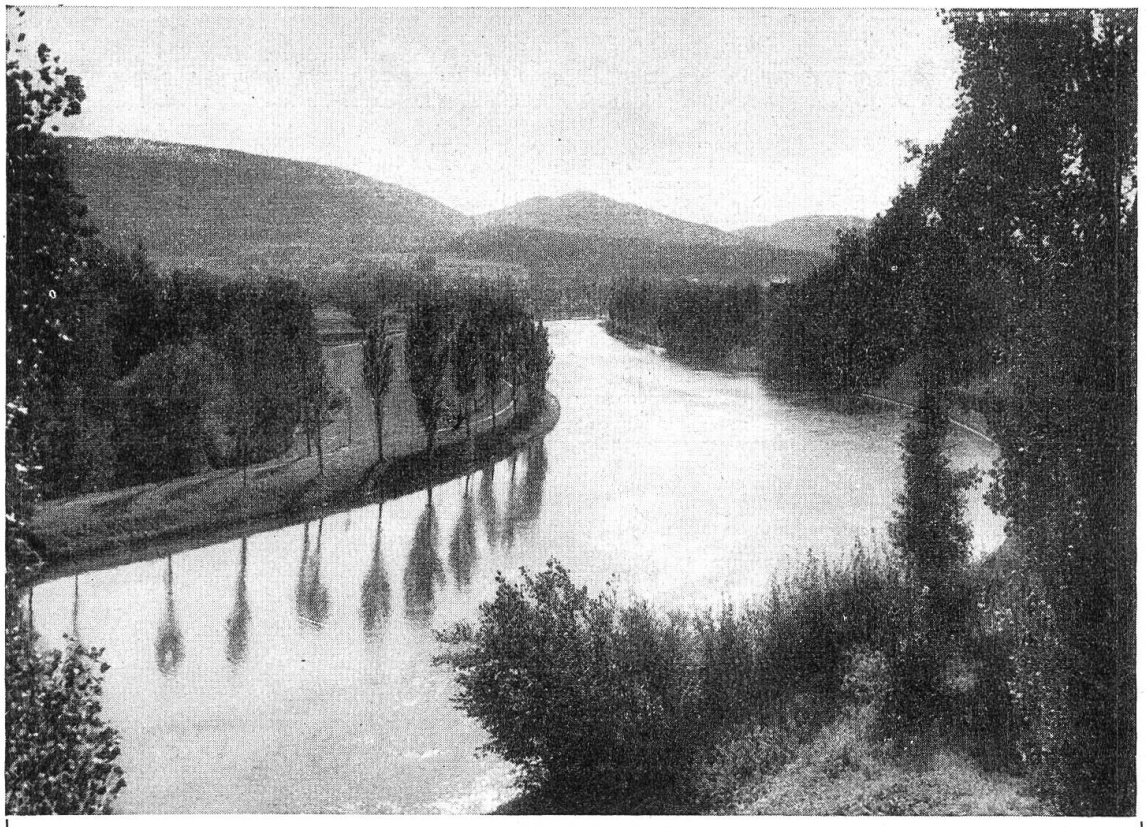

KRAFTWERK GÖSGEN PARTIE AM KANAL

Wir erzeugen, übertragen
und verteilen elektrische Energie
Jahresumsatz = 1,9 Milliarden kWh.

AARE-TESSIN

AKTIENGESELLSCHAFT FÜR ELEKTRIZITÄT OLTEN

SOLOTHURNER KANTONALBANK

FILIALE OLTEN

Gewährung von

BETRIEBS- und HYPOTHEKARKREDITEN

zu vorteilhaften Bedingungen

Besorgung von VERMÖGENSVERWALTUNGEN diskret und zuverlässig

CONSUMVEREIN OLTEN

Gegr. 1862

34 Lebensmittelfilialen
5 Metzgerei-Verkaufslokale
Eigene Schlächterei

Grossbäckerei/Konditorei
Weingeschäft/Mosterei
Brennmaterialien

SPEZIALGESCHÄFTE FÜR:

Manufakturwaren - Schuhwaren - Haushaltartikel

Seit Jahren 10 % Rückvergütung

A. Bürgi & Cie., Olten

Feuerwehr-Ausrüstungen

empfiehlt sich für die Lieferung von sämtlichen Feuerwehr-Bedarfsartikeln

Verlangen Sie bei Bedarf unverbindliche Offerte

CONSTANTIN VON ARX A.G.

TEL. 5 20 64 **OLTEN**

HOCHBAU • TIEFBAU • HOLZBAU

WIRZ-BURRI & CO IM BIFANGHOF OLTEN

Das Spezialhaus

für feine Lebensmittel

Eigene Kaffeerösterei

Unsere Spezialität:

Geschenk- und Früchtekörbe in allen Preislagen

HOTEL RESTAURANT

Olten-Hammer Tel. 062/5 35 13

Schöne Hotel-Fremdenzimmer

Sitzungssäli

Grosser Saal, gut geeignet für Veranstaltungen aller Art

Zwei neue, automatische Kegelbahnen

Mit höflicher Empfehlung **Fam. Hunziker**

GLUTZ & Cie.

Weine, Spirituosen und Liköre

das altbekannte Spezialgeschäft für feine und preiswerte Hauslieferungen

Telephon 2 40 22

Bahnhofbuffet HB

SOLOTHURN

Inhaber: **E. Glutz-Christ**

Aus Küche und Keller das Beste !

BANAGO ist die populäre Kraftnahrung zum vernünftigen Preis: 250-g-Paket nur Fr. 1.90! Dabei enthält BANAGO unentbehrliche Aufbaustoffe wie Kakao, Bananen, Rohr- und Traubenzucker, Kalk- und Phosphorsalze, sowie Vitamine B_1 und D. Wichtig: BANAGO stopft nicht und hat ein herrliches Aroma - *also Kraft und Genuss in einem!*

Mit BANAGO geht's gerade noch einmal soo gut!

Nago Olten

Bodenleder, Riemen- und Rahmenleder, Militärzeugleder, Rindbox, Waterproof und Elk von der

Gerberei Olten AG

werden zur Verarbeitung bevorzugt

Café-Restaurant Aarhof, Olten

Inhaber Willy Weick

Die gediegene Gaststätte im Zentrum