

**Zeitschrift:** Unsere Kunstdenkmäler : Mitteilungsblatt für die Mitglieder der Gesellschaft für Schweizerische Kunstgeschichte = Nos monuments d'art et d'histoire : bulletin destiné aux membres de la Société d'Histoire de l'Art en Suisse = I nostri monumenti storici : bollettino per i membri della Società di Storia dell'Arte in Svizzera

**Herausgeber:** Gesellschaft für Schweizerische Kunstgeschichte

**Band:** 44 (1993)

**Heft:** 2

## Endseiten

### Nutzungsbedingungen

Die ETH-Bibliothek ist die Anbieterin der digitalisierten Zeitschriften. Sie besitzt keine Urheberrechte an den Zeitschriften und ist nicht verantwortlich für deren Inhalte. Die Rechte liegen in der Regel bei den Herausgebern beziehungsweise den externen Rechteinhabern. [Siehe Rechtliche Hinweise.](#)

### Conditions d'utilisation

L'ETH Library est le fournisseur des revues numérisées. Elle ne détient aucun droit d'auteur sur les revues et n'est pas responsable de leur contenu. En règle générale, les droits sont détenus par les éditeurs ou les détenteurs de droits externes. [Voir Informations légales.](#)

### Terms of use

The ETH Library is the provider of the digitised journals. It does not own any copyrights to the journals and is not responsible for their content. The rights usually lie with the publishers or the external rights holders. [See Legal notice.](#)

**Download PDF:** 02.01.2025

**ETH-Bibliothek Zürich, E-Periodica, <https://www.e-periodica.ch>**

Sind Ihre Freunde schon Mitglieder der GSK?

Vos amis sont-ils membres de la SHAS?

## Werben Sie neue GSK-Mitglieder unter Ihren Freunden und Bekannten

mit dem neuen attraktiven GSK-Prospekt!

deutsch  
französisch  
italienisch



G S K  
S H A S  
S S A S

Gesellschaft  
für Schweizerische  
Kunstgeschichte

Société  
d'Histoire  
de l'Art  
en Suisse

Società  
di Storia  
dell'Arte  
in Svizzera

### Ihr Werbegeschenk:

Für jedes neu geworbene Mitglied  
schenken wir Ihnen zur Wahl eine der  
drei folgenden Publikationen:

- 1 Buch aus unserem vielfältigen  
*Buchprämienangebot*
- 6 Kunstführer aus der Reihe  
*Schweizerische Kunstführer*
- 1 Führer aus der Reihe  
der regionalen *Kunstführer*

Verlangen Sie den GSK-Prospekt bei  
unserer Geschäftsstelle  
(Tel. 031 234281. Adresse: GSK,  
Postfach, 3001 Bern)

Speziell für GSK-Mitglieder:

Unser GSK-Angebot anlässlich der  
Jahresversammlung 1993 in Luzern

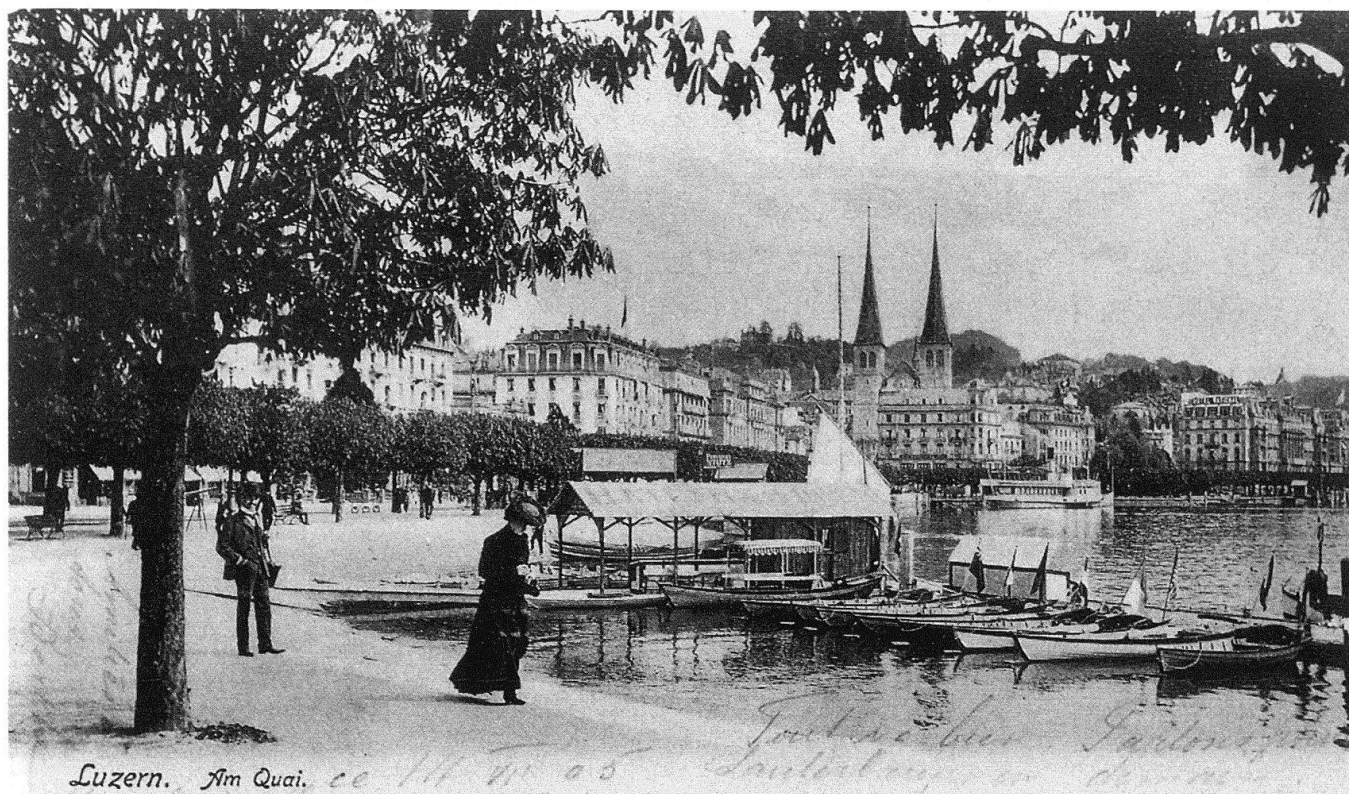
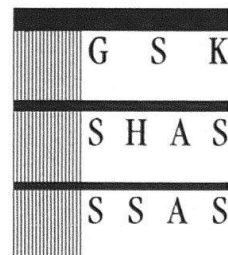

Luzern. Am Quai. ca. 1880/85

## «Schweizerische Kunstführer» zur Stadt Luzern

*Luzern*, von André Meyer. 1980

*Luzern, Rathaus*, von Heinz Horat. 1981

*Ritterscher Palast, Regierungsgebäude in*

*Luzern*, von Adolf Reinle. 1978

*Luzern, Am-Rhyn-Haus*, von Heinz Horat.

1981

*Jesuitenkirche Luzern*, von André Meyer.

1990

*Die Franziskanerkirche Sankt Maria in der*  
*Au, Luzern*, von André Meyer. 1990

*Stiftsbezirk im Hof Luzern*, von Fabrizio

Brentini. 1992

7 Kunstführer zum Preis von Fr. 19.– (anstatt  
Fr. 36.–),

zuzüglich Versandkosten Fr. 3.50

Die Kunstführer können Sie direkt bei der  
GSK bestellen (Telefon 031/234281) oder an  
der Generalversammlung in Luzern am  
15. Mai 1993 kaufen.

Dieses Angebot ist gültig bis 31. Mai 1993.

Zur Jahresversammlung 1993 der GSK in Luzern

## Bücher-Sonderangebot des Wiese Verlags

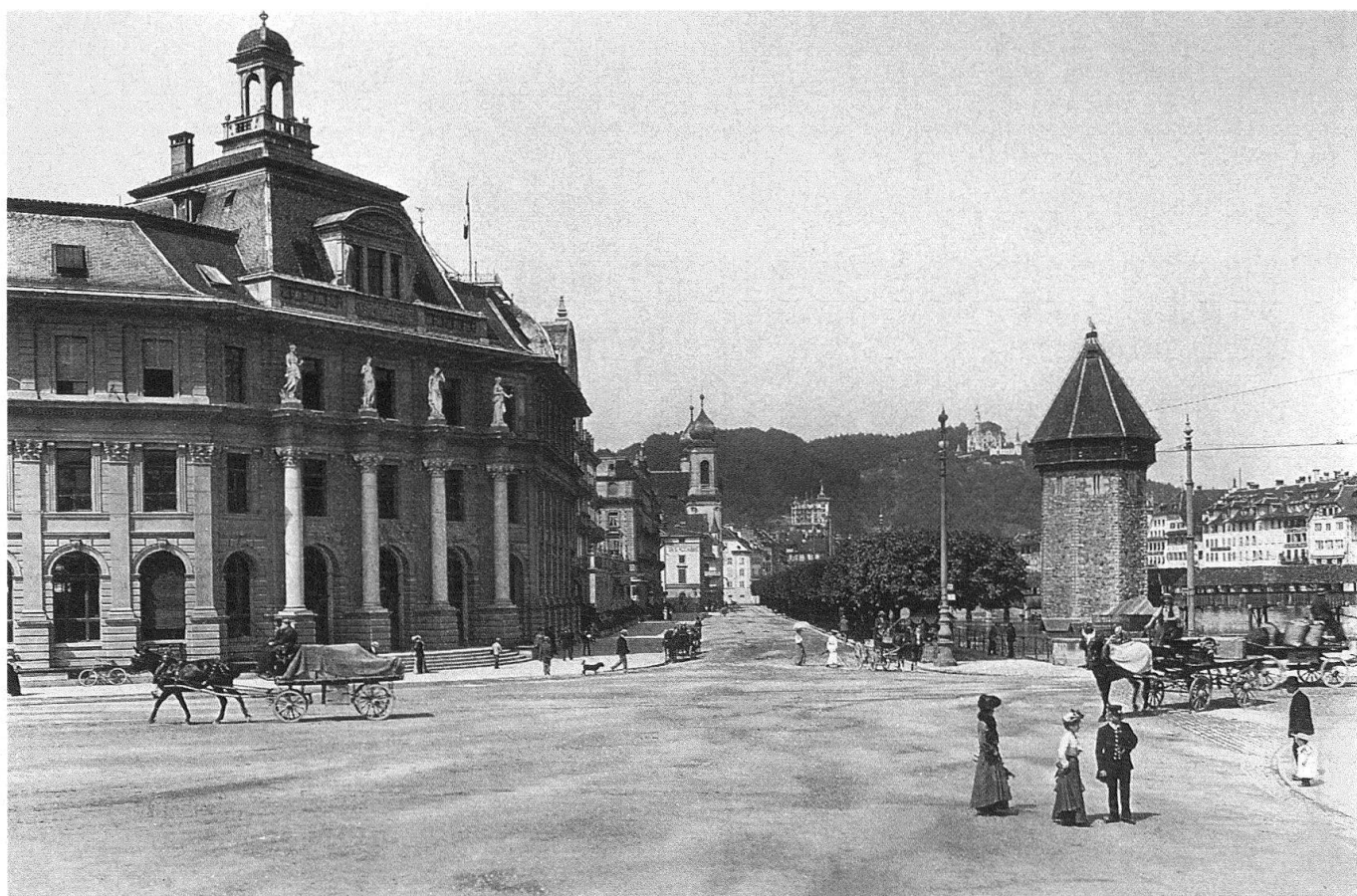

Für Mitglieder der GSK, welche zum Anlass der Jahresversammlung 1993 sämtliche Kunstdenkmälerbände über Luzern zur Hand haben möchten, macht der Wiese Verlag folgendes Sonderangebot:

Titel	Ladenpreis	Mitgliederpreis	GV-Preis
<i>Luzern I</i> (Amt Entlebuch), 1946	105.–	84.–	42.–
<i>Luzern II</i> (Stadt Luzern), 1953	58.–	46.–	23.–
<i>Luzern III</i> (Stadt Luzern), 1954	57.–	46.–	23.–
<i>Luzern IV</i> (Amt Sursee), 1956	71.–	57.–	29.–
<i>Luzern V</i> (Amt Willisau), 1959	65.–	52.–	26.–
<i>Luzern VI</i> (Amt Hochdorf), 1963	69.–	55.–	28.–
<i>Barockplastik der Schweiz</i> , 1988	68.–	54.–	27.–

Wer sämtliche 7 Bände bestellt, erhält das Bücherpaket zum Pauschalpreis von Fr. 180.– anstatt Fr. 394.–.

Dieses Angebot gilt speziell für Mitglieder, und dies bis zum 16. Mai 1993. Bestellungen bitte an den Wiese Verlag, Hochbergerstrasse 15, CH-4002 Basel, Tel. 061/66 13 50, Fax 061/66 13 43.



**Anmeldefrist: 23. April 1993**

**Délai d'inscription: 23 avril 1993**

**Anmeldung für Samstag, 15. Mai 1993**

**Inscription pour le samedi 15 mai 1993**

Programm: vgl. UKdm 2/93, S. 245  
Anzahl Personen  
Generalversammlung und Vortrag, 9.30 Uhr  
Anzahl Stimmkarten (für GSK-Mitglieder)  
Mittagessen Hotel Schweizerhof  
Kinderprogramm  
Werkstattgespräch/Stadtbesichtigung

Voir programme: Nmah 2/93, p. 245  
Nombre de personnes  
Assemblée générale et conférence, 9 h 30  
Nombre de cartes de vote (pour membres SHAS)  
Déjeuner à l'Hôtel Schweizerhof  
Programme pour enfants  
Atelier de débats/visite guidée de la ville

bevorzugtes Programm	Nr.
1. Ersatzvariante	Nr.
2. Ersatzvariante	Nr.

Programme préféré	N°
Choix alternatif 1	N°
Choix alternatif 2	N°

**PAUSCHALPREIS pro Person für ganzes Samstagsprogramm** Fr. 80.-  
inkl. Mittagessen (ohne Getränke) und Werkstattgespräch/Stadtbesichtigung  
Mittagessen (ohne Getränke) Fr. 50.-  
Kinderprogramm Fr. 20.-  
Werkstattgespräch/Stadtbesichtigung Fr. 35.-

**PRIX FORFAITAIRE par personne pour le programme de samedi** fr. 80.-  
incl. déjeuner (sans boissons) et atelier de débats/visite guidée de la ville  
Déjeuner (sans boissons) fr. 50.-  
Programme pour enfants fr. 20.-  
Atelier de débats/visite guidée de la ville fr. 35.-

**Anmeldung für Sonntag, 16. Mai 1993**

**Inscription pour le dimanche 16 mai 1993**

Programm: vgl. UKdm 2/93, S. 254 ff.  
Anzahl Erwachsene  
Anzahl Schüler/Studenten

Voir programme: Nmah 2/93, p. 254 ss.  
Nombre d'adultes  
Nombre d'élèves/d'étudiants

bevorzugte Exkursion	Nr.
1. Ersatzvariante	Nr.
2. Ersatzvariante	Nr.
3. Ersatzvariante	Nr.

Excursion préférée	N°
Choix alternatif 1	N°
Choix alternatif 2	N°
Choix alternatif 3	N°

Anzahl Halbtaxabonnemente  
Anzahl Generalabonnemente (für Exkursionen 1, 14, 15, 16)  
Bemerkungen:

Nombre d'abonnements demi-tarif  
Nombre d'abonnements généraux (pour les excursions 1, 14, 15, 16)  
Remarques:

**Preis pro Exkursion** Fr. 100.-  
inkl. Leitung, Eintritte, Transportmittel, Essen (ohne Getränke), Trinkgelder  
Ausnahmen: Exkursionen 2, 14 Fr. 80.-  
Exkursionen 8-12, 16 Fr. 120.-

**Prix par excursion** fr. 100.-  
guide, billets d'entrée, transports, repas (sans boissons), pourboires inclus  
Exceptions: excursions 2, 14 fr. 80.-  
excursions 8-12, 16 fr. 120.-

**Bitte tragen Sie auf der Rückseite Ihren Namen und Ihre Adresse ein.**

**Veillez indiquer votre nom et adresse au verso de cette carte, s.v.p.**

En caractères d'imprimerie s.v.p. – Bitte in Blockschrift ausfüllen

Bitte  
frankieren  
Afranchir  
s.v.p.

**Anmeldefrist/Délai d'inscription: 23. 4. 1993**

BITTE IN BLOCKSCHRIFT AUSFÜLLEN  
EN CARACTÈRES D'IMPRIMERIE S.V.P.

\_\_\_\_\_  
Name/Nom

\_\_\_\_\_  
Vorname/Prénom

\_\_\_\_\_  
Strasse Nr./Rue n°

\_\_\_\_\_  
PLZ/NPA

\_\_\_\_\_  
Ort/Lieu

\_\_\_\_\_  
Tel. P./Tél. privé

\_\_\_\_\_  
Tel. G./Tél. prof.

\_\_\_\_\_  
Datum/Date

\_\_\_\_\_  
Unterschrift/Signature

Mit ihrer Unterschrift anerkennen die Teilnehmer  
die allgemeinen Teilnahmebedingungen (S. 246 ff.).  
Les participants déclarent par leur signature reconnaître  
les conditions générales (p. 246 ss.).

GSK SHAS SSAS  
Postfach/CP 6321  
CH-3001 Bern

Gesellschaft für Schweizerische Kunstgeschichte  
Société d'Histoire de l'Art en Suisse  
Società di Storia dell'Arte in Svizzera

Administration	<i>Sekretariat:</i> 3001 Bern, Pavillonweg 2, Postfach, Tel. 031/234281. Postcheckkonto 30-5417-5 <i>Delegierter des Vorstandes und Wissenschaftlicher Leiter:</i> Dr. Nott Caviezel, Bern <i>Administration:</i> Rosmarie Bürki, Verena Clénin, Astrid Emch, Daniela Sterchi <i>Öffentlichkeitsarbeit:</i> Regula Bielinski, lic. phil. I
Administration	<i>Secrétariat:</i> 3001 Berne, Pavillonweg 2, case postale, tél. 031/234281 Compte de chèques postaux 30-5417-5 <i>Délégué du Comité et Directeur scientifique:</i> Dr. Nott Caviezel, Berne <i>Administration:</i> Rosmarie Bürki, Verena Clénin, Astrid Emch, Daniela Sterchi <i>Relations publiques:</i> Regula Bielinski, lic. ès lettres
Amministrazione	<i>Segretariato:</i> 3001 Berna, Pavillonweg 2, casella postale, tel. 031/234281 Conto corrente postale 30-5417-5 <i>Delegato del comitato e Direttore scientifico:</i> Dr. Nott Caviezel, Berna <i>Amministrazione:</i> Rosmarie Bürki, Verena Clénin, Astrid Emch, Daniela Sterchi <i>Relazioni pubbliche:</i> Regula Bielinski, lic. phil. I
Mitgliedschaft	Jahresbeitrag: Einzelmitglied Fr.120.–, juristische Personen Fr.480.–, Ehepaarmitglieder Fr.180.– (jeweils mit einmaliger Eintrittsgebühr: Fr.20.–), Schüler, Lehrlinge, Studenten gegen Ausweis Fr.60.– (ohne Eintrittsgebühr), Gönnermitglied min. Fr.1000.– bzw. min. Fr.2000.– für juristische Personen
Affiliation	Cotisation annuelle: Membres individuels fr.120.–, personnes morales fr.480.–, membres mariés fr.180.– (plus taxe d'inscription unique fr.20.–), écoliers, apprentis, étudiants fr.60.– (sans taxe d'inscriptions, pièce de légitimation requise), membre de soutien au moins fr.1000.–, personnes morales au moins fr.2000.–
Abbonamenti	Annuo: membri singoli fr.120.–, persone giuridiche fr.480.–, coniugi fr.180.– (tassa d'ammissione fr.20.–), allievi, apprendisti, studenti con carta di legittimazione fr.60.– (senza tassa d'ammissione), benefattori, benefattrici min. fr.1000.–, persone giuridiche min. fr.2000.–
Jahresgabe	Die jeweils neu erscheinenden Bände der <i>Kunstdenkmäler der Schweiz</i> und des <i>Inventars der neueren Schweizer Architektur 1850–1920</i> werden den Mitgliedern unentgeltlich als Jahresgabe zugestellt. Zudem können die bereits erschienenen Bände zu Vorzugspreisen bezogen werden.
Don annuel	Les membres de la Société d'Histoire de l'Art en Suisse reçoivent les nouvelles parutions des <i>Monuments d'art et d'histoire de la Suisse</i> et de <i>l'Inventaire suisse d'architecture 1850–1920</i> . Ils peuvent acquérir au secrétariat de la société les ouvrages publiés antérieurement à un prix de faveur.
Dono annuale	I nuovi volumi dei <i>Monumenti d'arte e di storia della Svizzera</i> e dell' <i>Inventario svizzero di architettura 1850–1920</i> verranno distribuiti gratuitamente a tutti i soci come dono annuale. I soci avranno inoltre la possibilità di ricevere le pubblicazioni già uscite a condizioni favorevoli.
Vorstand Comité Comitato	Präsident: Dr. Johannes Fulda, Kilchberg ZH* (1981) Dominique Micheli, Genève* (1988)/Dr. Alfons Raimann, Frauenfeld* (1990), Vizepräsidenten · Fürsprecher Bernhard Hahnloser, Bern (1985), Aktuar* · Dr. Urs Nöthiger, Bern (1989), Quästor* · Dr. Peter Meyer, Bern* (1989) · Dr. Benno Schubiger, Solothurn* (1990), Vertreter Autorengemeinschaft · Marcello Bernardi, Lodrino (1985) · Prof. Dr. Emile C. Bonard, La Sarraz [1992] · Renaud Bucher, Sion (1988) · Dr. Georg Carlen, Solothurn (1984) · Dr. Mathias Feldges, Regierungsrat, Basel [1992] · Bruno Frick, Ständerat, Schwyz [1992] · Dr. Andres Furger, Zürich (1988) · Prof. Dr. Peter Kurmann, Fribourg (1991) · Lorenz Moser, Zürich (1985) · Dr.h.c. Ernst Rüesch, Ständerat, St. Gallen (1989) · Mgr Henri Salina, Abbé, St-Maurice [1985] · Dr. Jürg Schweizer, Bern (1985) · Dr. Peter Stürzinger, Zürich (1985) · Dr. Marie-Thérèse Torche, Fribourg [1988] [Jahrzahl in Klammern = Erstwahl] * Mitglied des Ausschusses
Redaktionskommission Commission de rédaction Commissione di redazione	Dr. Alfons Raimann, Frauenfeld, Präsident <i>Die Kunstdenkmäler der Schweiz</i> und <i>Inventar der neueren Schweizer Architektur 1850–1920</i> <i>Les monuments d'art et d'histoire de la Suisse</i> et <i>Inventaire suisse d'architecture 1850–1920</i> <i>I monumenti d'arte e di storia della Svizzera</i> e <i>Inventario svizzero di architettura 1850–1920</i> Dr. Dorothee Eggenberger, Zürich; Dr. Uta Feldges, Basel; Monique Fontannaz, lic. ès lettres, Lausanne; Livio Fornara, lic. ès lettres, Genève; Dr. Mane Hering, Zürich; Dr. Heinz Horat, Zug; Prof. Dr. Peter Kurmann, Fribourg; Dr. Jürg Schweizer, Bern
Wissenschaftliche Kommission Commission scientifique Commissione scientifica	Dr. Peter Meyer, Bern, Präsident <i>Unsere Kunstdenkmäler/Nos monuments d'art et d'histoire/I nostri monumenti storici.</i> Elfi Rüschi, lic. phil. I, Locarno, Präsidentin; Letizia Heyer-Boscardin, lic. phil. I, Binningen; Peter Jezler, lic. phil. I, Hermatswil; Christof Kübler, lic. phil. I, Zürich; Catherine Lepdor, lic. ès lettres, Vevey <i>Schweizerische Kunstführer Guides de monuments suisses Guide di monumenti svizzeri.</i> Dr. François Guex, Fribourg, Präsident; Urs Baur, lic. phil. I, Zürich; Giulio Foletti, lic. ès lettres, Lodrino; Charlotte Gutscher, lic. phil. I, Bern; Philippe Jaton, lic. ès lettres, Moudon; Eduard Müller, lic. phil. I, Stans; Dr. Isabelle Rucki, Zürich <i>Beiträge zur Kunstgeschichte der Schweiz/Bibliothèque de la Société d'Histoire de l'Art en Suisse/Biblioteca della Società di Storia dell'Arte in Svizzera.</i> Urs Hobi, lic. phil. I, Zürich, Präsident; Dr. Ulrich Barth, Basel; Paul Bissegger, Lausanne; Dr. Margrit Früh, Frauenfeld
Redaktionen Rédactions Redazioni	<i>Die Kunstdenkmäler der Schweiz/Les monuments d'art et d'histoire de la Suisse/I monumenti d'arte e di storia della Svizzera.</i> Thomas Bolt, lic. phil. I; Catherine Courtiau, lic. ès lettres; Dr. Kaspar Zollkofer <i>Inventar der neueren Schweizer Architektur 1850–1920. Inventaire suisse d'architecture 1850–1920. Inventario svizzero di architettura 1850–1920.</i> Pavillonweg 2, 3001 Bern, Tel. 031/234281 <i>Schweizerische Kunstführer Guides de monuments suisses Guide di monumenti svizzeri.</i> Werner Bieri, lic. phil. I; Gurli Jensen, Pavillonweg 2, 3001 Bern, Tel. 031/234281 <i>Unsere Kunstdenkmäler.</i> Koordination und Produktion: Christine Felber, lic. phil. I; Dr. Nott Caviezel