Zeitschrift: Lenzburger Neujahrsblätter

Herausgeber: Ortsbürger-Kulturkommission Lenzburg

Band: 26 (1955)

Endseiten

Nutzungsbedingungen

Die ETH-Bibliothek ist die Anbieterin der digitalisierten Zeitschriften auf E-Periodica. Sie besitzt keine Urheberrechte an den Zeitschriften und ist nicht verantwortlich für deren Inhalte. Die Rechte liegen in der Regel bei den Herausgebern beziehungsweise den externen Rechteinhabern. Das Veröffentlichen von Bildern in Print- und Online-Publikationen sowie auf Social Media-Kanälen oder Webseiten ist nur mit vorheriger Genehmigung der Rechteinhaber erlaubt. Mehr erfahren

Conditions d'utilisation

L'ETH Library est le fournisseur des revues numérisées. Elle ne détient aucun droit d'auteur sur les revues et n'est pas responsable de leur contenu. En règle générale, les droits sont détenus par les éditeurs ou les détenteurs de droits externes. La reproduction d'images dans des publications imprimées ou en ligne ainsi que sur des canaux de médias sociaux ou des sites web n'est autorisée qu'avec l'accord préalable des détenteurs des droits. En savoir plus

Terms of use

The ETH Library is the provider of the digitised journals. It does not own any copyrights to the journals and is not responsible for their content. The rights usually lie with the publishers or the external rights holders. Publishing images in print and online publications, as well as on social media channels or websites, is only permitted with the prior consent of the rights holders. Find out more

Download PDF: 13.07.2025

ETH-Bibliothek Zürich, E-Periodica, https://www.e-periodica.ch

Inhalt der bisher erschienenen Neujahrsblätter

1930

Zum Geleit. Edward Attenhofer. – Unser Aabach. Dr. A. Güntert. – Sprüche. Sophie Haemmerli-Marti. – Pestalozzi in Lenzburg. Adolf Haller. – Der Brand von Lenzburg. S. Weber. – Zwei Gedichte. Nold Halder. – Die Geschichte der Orgel in der reformierten Kirche zu Lenzburg. Emil Braun. – Sprüche. Sophie Haemmerli-Marti. – Die Conservenfabrik. Max Steidle. – Ein altes Lenzburger-Spiel I. Nold Halder. – Sprüche. Sophie Haemmerli-Marti. – Lenzburger Ortschronik. Elisabeth Braun.

1931

Heimweh. Frank Wedekind. – Die Aabachgesellschaft. Dr. A. Güntert. – Königin Hortense und die Effinger von Wildegg. Edward Attenhofer. – Vier Gedichte. Sophie Haemmerli-Marti. – Berühmte Lenzburger Sängerinnen: I. Anna Walter-Strauß. Emil Braun. – Ein altes Lenzburger-Spiel II. Nold Halder. – Graue Tage. Heinrich Geißberger. – Lenzburger Ortschronik. Elisabeth Braun.

1932 (vergriffen)

Die Gysulafluh. A. E. Fröhlich. – Der Kranz. Martha Ringier. – 's Unglück. Sophie Haemmerli-Marti. – Berühmte Lenzburger Sängerinnen: II. Fanny Hünerwadel. Emil Braun. – Drei Gedichte. Margarethe Kieser. – 50 Jahre Wisa-Gloria-Werke

Willener-Meier's Stoffe

BELIIEBT...BEKANNT

Willener-Meier, die gute Tuchhandlung in Lenzburg. Telefon 8 19 53

Die Kunstdenkmäler des Kantons Aargau

Band 1: Bezirke Aarau, Kulm, Zofingen. Von Michael Stettler. 440 Seiten mit 326 Abbildungen. 1948. Leinenband Fr. 52.—.

Band 2: Bezirke Brugg und Lenzburg. Von Michael Stettler und Emil Maurer. 492 Seiten mit 430 Abbildungen. 1953. Leinenband Fr. 59.30.

Band 3: Das Kloster Königsfelden. Von Emil Maurer. 368 Seiten mit 311 Abbildungen und einer Farbtafel. 1954. Leinenband Fr. 46.80.

NEU!

Zwei weitere Bände sind vorgesehen (einzeln käuflich).

Dieses Werk, das uns mit den vielen bemerkenswerten Kunstdenkmälern der engeren Heimat vertraut macht, sollte in der Bibliothek jedes Kunst- und Heimatfreundes seinen Platz finden.

BUCHHANDLUNG E. C. OTZ
LENZBURG Aarauerstraße
Telefon 8 21 66

Lenzburg. H. Widmer-Neeser. – Ebigs Für. Sophie Haemmerli-Marti. – Bezirksarzt Max Haemmerli †. Dr. Anna Kelterborn-Haemmerli. – Abschied. Sophie Haemmerli-Marti. – Winterbräuche in Lenzburg und Umgebung. Edward Attenhofer. – Chlausspruch für die Chlyne. Edward Attenhofer. – Erinnerungen von J. H. Rivett-Carnac. (E. Schlatter.) – Lenzburger Ortschronik. Elisabeth Braun.

1933 (vergriffen)

Alte Stadt. H. A. Huttig. – My erscht Schatz. Martha Ringier. – De Fridisrichter. Sophie Haemmerli-Marti. – Ein Brief. Frank Wedekind. – Berühmte Lenzburger Sängerinnen: III. Erika Wedekind. Emil Braun. – So wird es sein. Arnold Büchli. – Christian Lippe (1779–1853), Erzieher auf Schloß Lenzburg. Edward Attenhofer. – Lenzburger Jugendfest. Heinrich Geißberger. – Von der „Alten Bleiche". Susanna Wirz. – Herbst. Heinrich Geißberger. – Lenzburger Ortschronik. Elisabeth Braun.

1934 (vergriffen)

Der Römerstein. Arnold Büchli. – Die Grafen, das Schloß und die Stadt Lenzburg. Gonzague de Reynold (E. Schlatter). – Der Römerstein bei Lenzburg. Fr. Otte. – Der Römerstein. Mathias Hefti-Gysi. – Der erratische Block. J. V. Scheffel. – Berühmte Lenzburger Sängerinnen: IV. Clara Wirz-Wyß. Emil Braun. – 's Läbe. Sophie Haemmerli-Marti. – Die Lenzburger Mohrenwäsche. Edward Attenhofer. – Sprüche. Rudolf Ringier. – Dr. med. Gustav Leimgruber †. H. Hänny. – Lenzburger Ortschronik. Elisabeth Braun. – Erwachen. Sophie Haemmerli-Marti.

Zu Tee und Kaffee
feines, billiges

Hauskonfekt

offen oder in Beuteln,
aus der

Bäckerei-Konditorei A. Streit, Rathausgasse
Telephon 8 18 96

Für vorteilhafte Einkäufe gehen Sie ins

KAUFHAUS ZENTRUM

Bahnhofstrasse LENZBURG Telephon (064) 8 11 48

Max Bertschinger & Co.

Lenzburg

Elektrische Unternehmungen

erstellen elektrische Licht-, Kraft- und Sonnerie-Anlagen
Eidg. Telephon-Anlagen • Reparaturen prompt, gut und preiswürdig

Für Neuananlagen, Gartenunterhalt, neuzeitliche Baumpflege, Gräberbepflanzungen und Unterhalt, Trauerbinderei in jeder Jahreszeit, und alle in mein Fach einschlagenden Arbeiten empfehle ich mich aufs beste

Willi Rupp, Gartenbau
Lenzburg
beim Friedhof . Telefon 8 12 53

1935

Häimet. Edward Attenhofer. – Grund und Untergrund von Lenzburg, I. Teil. Mathias Hefti-Gysi. – Pädagogische Aphorismen. Joh. Burkart. – Römisches aus Lenzburg. Dr. R. Laur-Belart. – Die keltischen Bronzekannen von Lenzburg. Prof. Dr. Paul Jacobsthal. – Auf dem Goffersberg. A. Riemeyer. – Ein spanischer Emigrant in Lenzburg vor hundert Jahren. Fanny Oschwald-Ringier †. – Häizue. Martha Ringier. – De Pfifferkönig. Sophie Haemmerli-Marti. – 500 Jahre Ziegeleiwesen in Lenzburg. Nold Halder. – 's Muttfüür. Martha Ringier. – Lenzburger Ortschronik. Elisabeth Braun.

1936 (vergriffen)

Mein Städtchen. – Der Untergrund von Lenzburg, II. Teil. Mathias Hefti-Gysi. – Zwei Gedichte. Martha Ringier. – Lenzburg. Eine Impression. Dr. E. F. Knuchel. – Die römische Siedlung im Lindfeld bei Lenzburg. Dr. P. Ammann-Feer. – Dein Glück. Martha Ringier. – Die Keramik der Römersiedlung bei Lenzburg. Dr. Christoph Simonett. – Mein Garten. Martha Ringier. – E Räubergschicht usem Steibrüchli. Martha Ringier. – Di alte Glogge. Sophie Haemmerli-Marti. – Die alten Glocken der Stadtkirche Lenzburg. Hans Hänny-Dubach. – Glocken. Sophie Haemmerli-Marti. – Wilhelm Thut †. ***. – Lenzburger Ortschronik. Elisabeth Braun.

Auch am

Waschtag

wird

pünktlich und gut gegessen,

denn **mit Gas**

mag sie glich ko

EINRICHTUNGEN UND APPARATE BESORGEN

Walter Hofer

Jean Meyer

Walter Suter

W. Widmers Erben

Städtische Werke Lenzburg

Das Haus für feine Wäsche

1937 (vergriffen)

Es alts Näscht. Edward Attenhofer. – Der „Schloßherr" von Lenzburg (Lincoln Ellsworth). Nold Halder. – Abenteuer in der Antarktis. Lincoln Ellsworth. – En Länzburger Bilderboge i Värs. Edward Attenhofer. – Gemaltes Tiroler Altarwerk von 1484 („Fiegeraltar") in Lenzburg. Ernst Eich. – Eine wahre Storchengeschichte, nebst 27 Jahren Storchenchronik. Hedwig Bertschi-Bertschinger. – Store Store Heini. Sophie Haemmerli-Marti. – Das „böse" Jugendfest von 1648. Nold Halder. – Wie säit-me? Aargauer Volkssprüche. – Lenzburger Ortschronik. Elisabeth Braun.

1938

Kleine Stadt. William Wolfensberger. – Das Lenzburger Heimatmuseum. Jörg Hänny. – Pädagogische Aphorismen. Johann Burkart. – Vor hundert Jahren. Karl Häusler. – Drei Gedichte. Sophie Haemmerli-Marti. – Pfarrer Johann Burkart †. Hans Hänny-Dubach. – Begegnung in Hallwil. Adolf Haller. – Pestalozzi. Gedicht von Adolf Haller. – Die Ringmauern von Lenzburg. Nold Halder. – Über den Wert der Tradition. Rudolf von Tavel. – Lenzburger Ortschronik. Elisabeth Braun.

1939

Aargau. Hans Käslin. – Lenzburg vor hundert Jahren. Karl Häusler. – Prolog zur Jahrhundertfeier des Männerchors Lenzburg. Edward Attenhofer. – Fürstenbildnisse einer religiösen Darstellung aus dem Mittelalter der Lenzburger Sammlung. Ernst Eich. – Alte Haussprüche aus Schafisheim. – Läbesspruch. Sophie Haemmerli-Marti. – Die Grabdenkmäler bernischer Offiziere in der Stadtkirche zu Lenzburg. Jörg Hänny. – Verlassener Steinbruch. Walter Laué. – Die Vogelberingung in Lenzburg. A. Schifferli. – Die neuen Glasgemälde in der reformierten Kirche zu Lenzburg. Paul Zehnder. – König Wenzel befreit Stadt und Grafschaft Lenzburg von fremden Gerichten. Dr. G. Boner. – Lenzburger Ortschronik. Elisabeth Braun.

das moderne haus

mit der inneneinrichtung persönlich für sie geschaffen

plant und baut

architekturbüro Oskar Kunz swb vsi

BIOFORS

HEISST LEBENSKRAFT

Durch **Biofors** werden die Nerven gekräftigt, die Verdauung angeregt, der Appetit erhöht, und dem Blut wird neue Kraft zugeführt.

BIOFORS

IST AUCH FÜR SIE DAS RICHTIGE

Rekonvaleszente, Arbeiter, Bauern, Geistesarbeiter, alle haben diese Kur zu neuer Kraft im **Frühling** und im **Herbst** besonders notwendig.

BIOFORS ist eine der bestbekannten Spezialitäten der

Löwenapotheke

I. K. S. 10449/2

Ernst Jahn Lenzburg

Nachfolger B. Arnold

Telefon 8 10 90

In der Feinbäckerei-Kaffeestube

W. Gautschi
Lenzburg
Telefon 81662

gibt's jeden Tag frischen Zwieback, und am Samstag
die bekannten guten Zöpfe

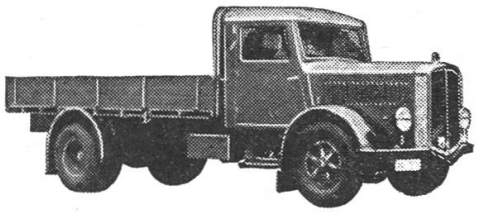

GEBR. E. & A. BAUMANN

Holz Kohlen Heizöl Transporte

LENZBURG
zum Kohlenhof
Telefon 81241

- **Kolonialwaren**
- **Delikatessen**
- **Rauchwaren**
- **Spirituosen**

vorteilhaft von **Furter-Schwarz**

Lenzburg Tel. 81434

Für gesellschaftliche Anlässe

finden Sie bei uns in reicher Auswahl

Brautkleider
Ballkleider
Cocktailkleider
Ballblusen
Balljupes
Samtbolero

Stoff & Konfektion
Stuber-Dätwyler
AN DER RATHAUSGASSE • LENZBURG

Das Spezialhaus für gepflegte Damenkonfektion

Zentralheizungs-Kachelöfen System Hablützel

300 eigene Referenzanlagen

Holzdauerbrandöfen mit und ohne Zentralheizung

Wand- und Bodenbeläge . Reparaturen

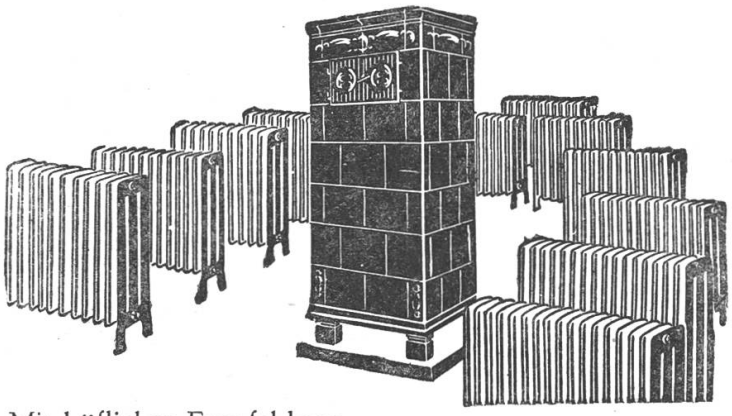

Die ideale Heizanlage ergibt sich bei der Kombination des Kachelofens mit der Warmwasserheizung

Mit höflicher Empfehlung

E. HÄUSERMANN **Heizanlagen und Plattengeschäft**

Telefon 8 17 55

WILLENER FUHRHALTEREI HOLZ UND KOHLEN

HEIZÖL TEL. 8 12 37

1940 (vergriffen)

Heimweh. Anna Schwarz. – Ein Kranz auf das Grab der Gräfin Marie-Louise Montléart beim Schloß Wildegg. Edward Attenhofer. – Lenzburg vor hundert Jahren. Karl Häusler. – Zwei Gedichte. Dr. Eugen Ziegler. – Bernhard Matters Gefangenschaft und Ausbruch aus dem Bezirksgefängnis Lenzburg 1851. Nold Halder. – Unser Wald. Emil Braun. – Der Klausbrunnen. Gedichte von Ernst Jahn und Edward Attenhofer. – Lenzburger Ortschronik. Elisabeth Braun.

1941

Zum Geleit. Edward Attenhofer. – Lenzburger Landschaft in frühen Erdzeiten. Mathias Hefti-Gysi. – Länzburg ohni Jugedfest 1940. Edward Attenhofer. – Die Grenzbesetzung 1856/57 im Spiegel einer Lenzburger Chronik. Nold Halder. – Lenzburgiana. Nold Halder. – Fürstenbildnisse. Studie II. Ernst Eich. – Winter im Jura. Hans Käslin. – Aus Fanny Oschwald-Ringiers Festspielen. – Um ein Feuerspritzenprivileg. Georg C. L. Schmidt. – Lenzburger Ortschronik. Elisabeth Braun.

1942

Vergangenheit. Hans Käslin. – Fanny Oschwald-Ringier. Martha Ringier. – Gedenken und das Ende. Matha Ringier. – Die Bourbaki-Armee in der Schweiz 1871. Dramatische Szene von Fanny Oschwald-Ringier. – Geschichte des Telegraphen- und Telephonwesens von Lenzburg. Martha Halder. – Länzburger Jugedfest. Edward Attenhofer. – Sankt Elmsfeuer im Lenzburger Amt 1538. P. E. – Lenzburger Ortschronik. Elisabeth Braun.

„Der unsere ist ein

HOOVER...

nicht nur ein Staubsauger“

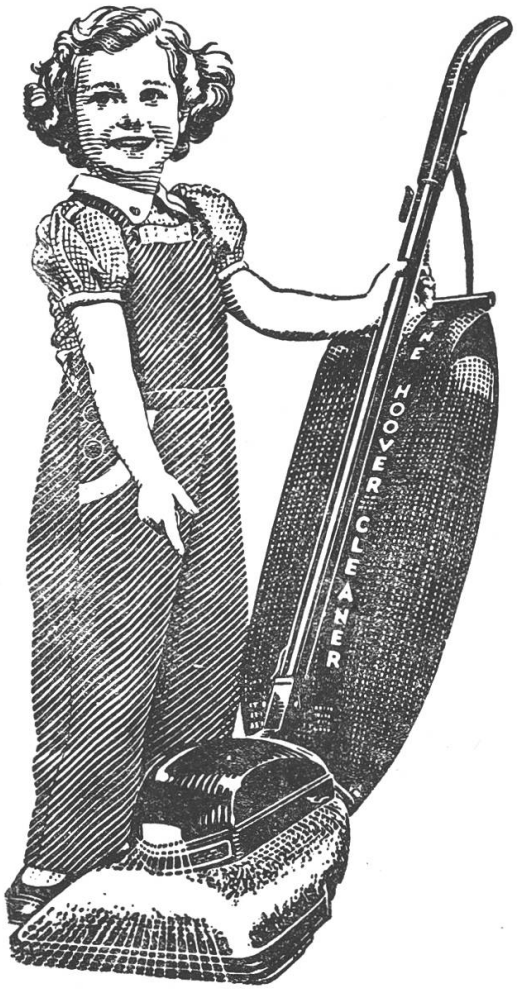

Ein Staubsauger saugt nur Staub und loses Zeug weg. Der Hoover-Reiniger leistet viel mehr — er klopft und bürstet die Teppiche zugleich. Gleichgültig, wie tief Schmutz hineingetreten ist, der Hoover holt ihn heraus. Dies verhütet, daß harter, scharfkantiger Sand auf dem Grund des Teppichs bleibt, die Fasern zerschneidet und die unansehnlichen, kahlen Stellen verursacht. Um den Teppich zu schonen und um ihn sauber und hygienisch zu erhalten, bestehen Sie darauf, einen Hoover zu bekommen.

von **Fr. 120.**— bis **450.**—

STÄDTISCHE WERKE LENZBURG

FÜR ALLE DRUCKARBEITEN

sind Sie bei uns → gut beraten
→ rasch bedient
→ preiswert beliefert

BUCHDRUCKEREI R. + L. MÜLLER
LENZBURG

1943 (vergriffen)

(Dagegen sind „Die Grafen von Lenzburg" als Separatabdruck noch erhältlich.) Zum Neuen Jahr. Eduard Mörike. – Die Grafen von Lenzburg. Edward Attenhofer. – Gustav Henckell, 1859–1942. Emil Braun. – An meine Eltern. Karl Henckell. – Eine Hochzeit auf dem Staufberg im Jahre 1841. Julia Niggli. – Sophie Haemmerli-Marti †. Nold Halder. – Zum Gedenken an Frau Sophie Haemmerli-Marti. Heinrich Geißberger. – Dr. Walter Villiger, 1872–1938. Mathias Hefti-Gysi. – Herbstnacht. Oskar Reck. – Lenzburger Ortschronik. Elisabeth Braun.

1944

Neujahrslied. Joh. Peter Hebel. – Die Bedeutung der aargauischen Städte und die Sitte der Wappenschenkungen. Nold Halder. – Meister Gervasius Schuler. Pfarrer H. Hänny. – Die Post in Lenzburg bis 1848 (1. Teil). W. Hemmeler. – Zum Rücktritt von Rektor Johann Berger. A. Willener-Schmid. – Vom Chlaus-Chlöpfe. Gedicht. Ed. Attenhofer. – Gertrud Villiger-Keller, 1843–1908. Elisabeth Braun. – Vom Lenzburger Heimatmuseum. Ed. Attenhofer. – Ein Lenzburger Kulturbildchen aus dem 18. Jahrhundert. Emil Braun. – Winternacht. Gedicht. Gottfried Keller. – Ein Gedenkblatt für die Lenzburger Maler E. Scheller und W. Büchli. Ed. Attenhofer. – Vom „Burgunderblut". Rudolf Braun. – Friede auf Erden. Gedicht. C. F. Meyer. – Lenzburger Ortschronik. Elisabeth Braun.

Jean Meyer · Lenzburg

Spenglerei
Sanitäre Installationen (Gas und Wasser)

empfiehlt sich für große und kleine Aufträge
Rufen Sie uns, wir bedienen Sie sofort

Ältestes Geschäft am Platze

● LECITHIN
● LECITHIN
● LECITHIN
● LECITHIN
● LECITHIN

DIE IDEALE NERVENNAHRUNG

Stern-Apotheke Dr. K. Eichenberger
Lenzburg

Alfred Hächler | **Schreinerwerkstätten**
Lenzburg
Telephon 8 17 60

Wir stellen Ihnen gerne unsere langjährige Erfahrung in Möbel- und Inneneinrichtungsfragen unverbindlich zur Verfügung

HOTEL Das gesellschaftliche und gastronomische Zentrum von Lenzburg KRONE

A. SEILER-KISTLER, KÜCHENCHEF

1945

Lenzburg und die Schweizerische Nationalbahn. Emil Braun. – Rätsel. Gedicht. Hoffmann von Fallersleben. – Die farbigen Pilztafeln des Lenzburger Kunstmalers Hans Walty. Ed. Attenhofer. – Pilze. Gedicht. Ed. H. Steenken. – Die Post in Lenzburg bis 1848 (2. Teil und Schluß). W. Hemmeler. – Neues vom Klausbrunnen. Richard Hächler. – Der Affenbrunnen zu Staufen. Ed. Attenhofer. – Zwei Gedichte. Ernst Däster. – Die Familie Strauß in Lenzburg. Hermann Strauß. – Wir gedenken dreier Toten (Dr. Haemmerli-Schindler, Dr. Alfred Güntert, von Heinrich Geißberger; Erika Wedekind, von Ed. Attenhofer). – Requiem. Gedicht. C. F. Meyer. – Der Staufberg in vergangenen und künftigen Tagen. M. Hefti-Gysi. – Lenzburger Ortschronik. Elisabeth Braun.

1946

Neujahrsspruch (Pestalozzi). – Das Aarg. Lehrerseminar in Lenzburg. Ed. Attenhofer. – Wünsche für die Heimat. Gedicht von Pfeiffer. – Daniel Elster im Gespräch mit H. G. Nägeli und Chr. Lippe auf Schloß Lenzburg. Adolf Haller. – Mannesgröße. Gedicht von Pfeiffer. – Dr. Edmund Landolt. Emil Braun. – Abendlied. Gedicht von Gottfried Keller. – Der Plastiker Arnold Hünerwadel †. Peter Mieg. – Der römische Brunnen. Gedicht von C. F. Meyer. – Vom Lenzburger Heimatmuseum. Ed. Attenhofer. – Familiengeschichtliches aus Lenzburg. Emil Braun. – Der Pendelverkehr in Lenzburg. – Wie „Mis Chindli" gedruckt wurde und in Lenzburg seinen

BUCHBINDEREI

K. Haemmerli Lenzburg

EINRAHMUNGEN

wird sich freuen, durch
einwandfreie Bedienung
Ihr Vertrauen zu erwerben

SKISCHUHE kaufen ist eine Vertrauenssache!

Daher kommen Sie bitte zu uns, wir zeigen Ihnen gerne unverbindlich unsere sehr reichhaltige Auswahl vom einfachsten Volksskischuh bis zum erprobten, vollkommenen Sport-Skischuh der Firmen BALLY und HENKE. — Die Qualität ist gut und die Preise vorteilhaft.

Wir beraten Sie gerne und stehen stets zur Verfügung.

SCHUHHAUS
Bertschinger
VIS A VIS RATHAUS · LENZBURG

und sämtliche

vom Fachgeschäft

- *Buchhandlung*
- *Bureau-Artikel*
- *Buchbinderei*
- *Einrahmungen*
- *Vervielfältigungen*

Telefon 8 13 31

Einzug hielt. Dr. Rob. Ammann. – Papa. Gedicht von Sophie Haemmerli-Marti. – Jugenderinnerungen eines alten Lenzburgers (1. Teil). Rob. Häusler. – De Granatebaum. Gedicht von Ed. Attenhofer. – Korallenrote Jugendfestblume. Mathias Hefti. – Lenzburger Ortschronik. Elisabeth Braun.

1947

Die neuen Funde aus dem römischen Brandgräberfeld im Lindwald. Dr. Walter Drack. – Carl Spittelers Besuche in Lenzburg. Anna Kelterborn-Haemmerli. – Funde vom Glockenguß 1635. Richard Hächler. – Weihnachten. Gedicht von Josef von Eichendorff. – Ansprache zur Eröffnung der Ausstellung Ernst Morgenthaler. Peter Mieg. – Blauer Herbst. Gedicht von Ernst Däster. – Der Anteil Lenzburgs an kriegerischen Ereignissen. Emil Braun. – Jugenderinnerungen eines alten Lenzburgers (2. Teil.) Robert Häusler. – Die Balchenzeit. Gedicht von Augustin Keller. – Vom „Hallwilersee-Ballen". Rudolf Braun. – Trari, trara, die Post ist da. Gedicht von Ed. Attenhofer zu einem Wandbild von W. Dietschi. – Lenzburger Ortschronik. Elisabeth Braun.

1948 (vergriffen)

Zum Neuen Jahr. Gedicht von Richard Strauß. – Der erste Kuß. Ein Neujahrsgeschichtchen von Ernst Eich. – Ein Mammutbaum auf Lenzburger Boden. Mathias Hefti-Gysi. – 's Ruedelis Chlag. Gedicht von Margaretha Kieser. – Über die Her-

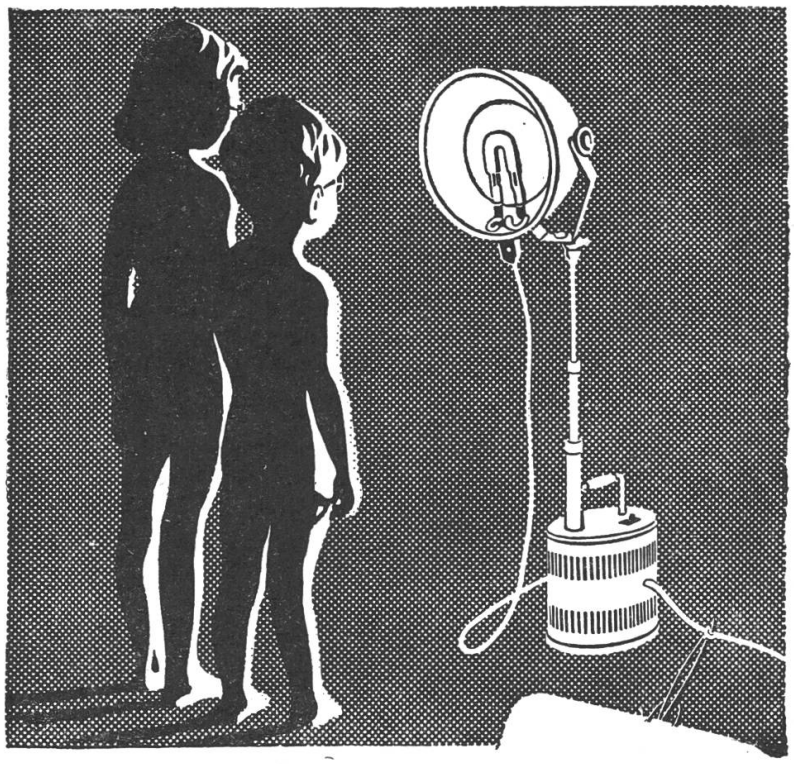

Höhensonne

bei Ihnen zu Hause und zu jeder Zeit

von Fr. 189.— an

Kommen Sie bitte in unsern Laden. Wir beraten Sie gerne und für Sie ganz unverbindlich

STÄDTISCHE WERKE LENZBURG

Tradition —— Qualität

bei

J. Kirchhof

UHREN / OPTIK / BIJOUTERIE

Lenzburg

J. Siegrist

CONDITOREI · BÄCKEREI

Lenzburg

TEL. 81187

empfiehlt
nebst gutem Brot
und Zöpfen auch
feines Hauskonfekt
und Caramels

WASSER

GAS

HEIZUNG

Telefon 064 . 8 16 34

Suter

LENZBURG

Wisa-Gloria beglückt die Kinderherzen mit all den herrlichen Lenzburger Qualitäts-Spielsachen

Buchbinderei **M. KÄSER · LENZBURG**
Aarauerstraße
Telefon 8 25 65

In meinem neueröffneten, aufs modernste eingerichteten Betrieb führe ich für Sie sämtliche **Buchbindereiarbeiten** aus

Jede Arbeit ist willkommen und wird mit besonderer Sorgfalt ausgeführt

kunft des Namens Lenzburg. Ulrich Grüninger. – Zwei neue Glasscheiben im Lenzburger Rathaus. Dr. Markus Roth. – Oberst Friedrich Hünerwadel aus Lenzburg, der Vorkämpfer der Eisenbahnen im Aargau. Dr. Rolf Leuthold. – Mutterglaube. Gedicht von Margaretha Kieser. – Bruder Klaus und Lenzburg. – Vom Lenzburger Heimatmuseum 1946/47. – Ansprache zur Eröffnung der Ausstellung Eugène Martin (14. September bis 5. Oktober 1947). Peter Mieg. – Sechs Gedichte von Marguerite Elisabeth Remund. – Wir gedenken dreier Toten. Rudolf Müller-Schafroth, von Pfr. Hans Hänny, Walo Bertschinger und Pfr. Walter Gimmi. – Margaretha Kieser, eine vergessene Lenzburger Dichterin. Edward Attenhofer. – Lenzburger Ortschronik. Elisabeth Braun.

1949

Die Obere Mühle zu Lenzburg. Emil Braun. – Die Forelle. Gedicht von Friedrich Schubart. – Pappeln bei der Obern Mühle. Mathias Hefti-Gysi. – Eine Lenzburger Jugendfest-Erinnerung. ***. – Das Lied vom Vaterland. Gedicht von Jakob Frey. – Strindberg und Heidenstam begegnen sich auf Schloß Brunegg. Ed. Attenhofer. – Auf dem Staufberg. Gedicht von Aug. Schmid. – Musikdirektor Hermann Hesse †. Emil Braun. – An die Musik. Gedicht von Franz von Schober. – Ein seltsames Erlebnis des Lenzburger Malers Hans Walty. – Der Maler. Legendchen von Christian Morgenstern. – 75 Jahre Willener, Rupp & Co., Lenzburg. Alfred Willener. – Euses Buebli. Gedicht von Ernst Däster. – In höchster Not, eine Erzählung aus Lenzburgs Nachbarschaft. Jakob Frey. – Lenzburger Ortschronik. Elisabeth Braun.

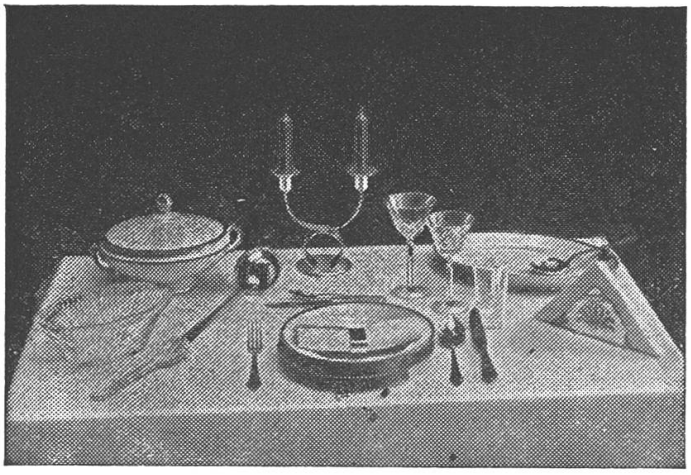

GESCHENKE
FÜR
JEDEN
ZWECK

Porzellanhaus
G. Schwertfeger
Lenzburg

Zusammenarbeit Innenarchitektur
+ Handwerk

... ergibt **die gute Lösung**

VORHÄNGE
MÖBEL
BETTEN UND
POLSTER
INNENAUSBAU
BODENBELÄGE
TEPPICHE

Hans Kieser
Wohnbedarf
Lenzburg

H. R. KIESER
DIPL. INNENARCHITEKT

BADEN
Telefon 056 . 2 27 50

LENZBURG
Telefon 064 . 8 10 08

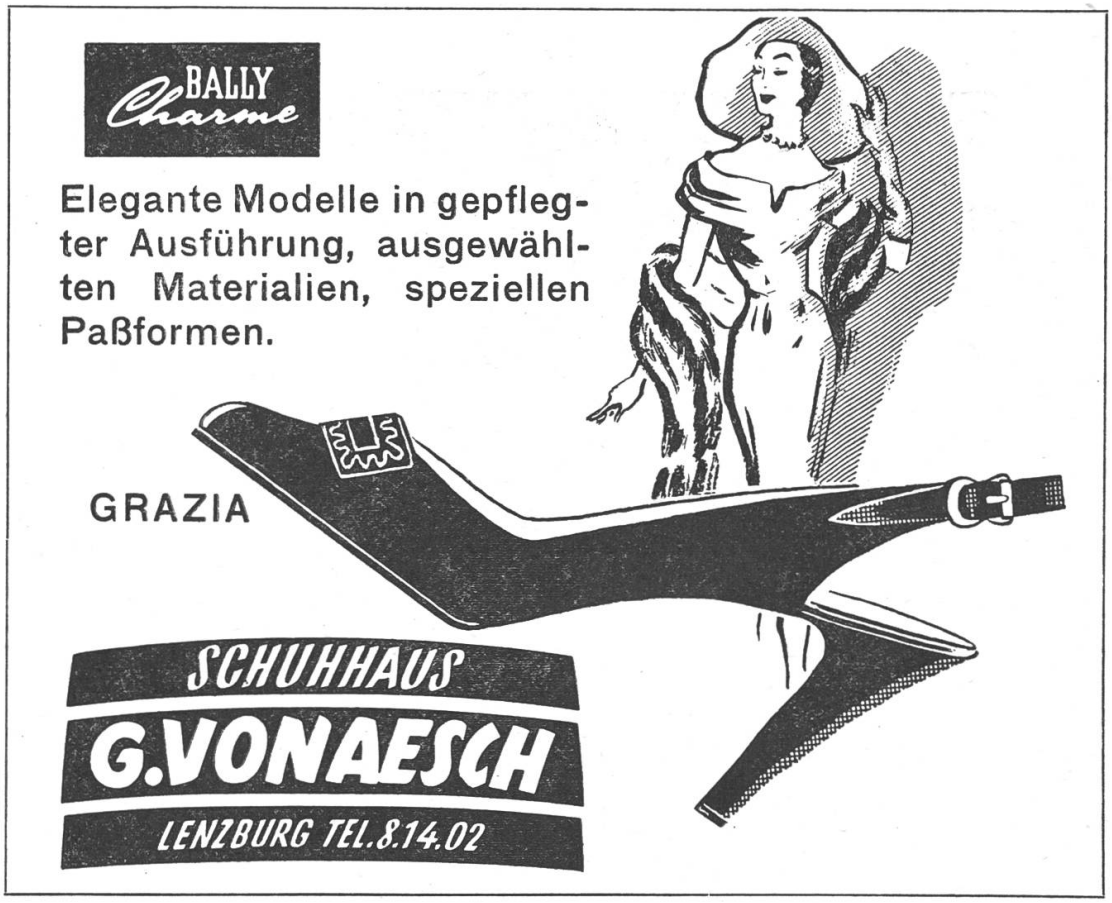

1950 (vergriffen)

Die Burghalde in Lenzburg. Michael Stettler. – Eugen Ziegler. Hans Käslin. – Häiweh. Gedicht von Martha Ringier. – Zur Eröffnung der Ausstellungen Wilhelm Dietschi und Marguerite Ammann. P. Mieg. – Die Schierlingstanne, ein Gast aus Kanada. Mathias Hefti-Gysi. – Sophie Haemmerli-Marti (1. Teil). Anna Kelterborn-Haemmerli. – Gspaane. Gedicht von Martha Ringier. – Der Grabhügel der Hallstattzeit im Lindwald bei Lenzburg. Dr. W. Drack. – Pfarrer Hans Hänny †. Nold Halder. – Vom große Säge. Gedicht von Pfr. Arnold Brändli. – Unser Bad in den Walkematten. R. Bertschinger. – Die alte Möriker Kirche. Georges Gloor und Emil Maurer. – Vom Lenzburger Heimatmuseum 1948/49. – Lenzburg, der Gründungsort des Schweizerischen Lehrervereins (SLV). – Lenzburger Ortschronik. Elisabeth Braun.

1951

Lenzburger Fayencen des 18. Jahrhunderts. Fritz Bohnenblust. – Die neue Orgel in der röm.-kath. Pfarrkirche Lenzburg. Josef Meier. – Marietta Beltramini. Martha Ringier. – s Staufner Dörfli. H. R.-F. – Die Sondierung 1950 auf dem Kestenberg. Walter Drack. – Anekdoten aus der Blütezeit der Lenzburger Schnupf-Tabak-Industrie. Ernst Eich. – Unser Esterli-Turm. Mathias Hefti-Gysi. – Sophie Haemmerli-Marti. Anna Kelterborn-Haemmerli. – Nach em Jugedfest. Ed. Attenhofer. – Lenzburger Ortschronik. Elisabeth Braun.

Ein elektrisches **Heizkissen**
in jeder Familie ist schon lange eine
Selbstverständlichkeit.

Vorteilhafter aber sind deren **zwei.**

Schon von Fr. 25.— an.

STÄDTISCHE WERKE LENZBURG

Wenn ein Schirm

Wenn eine Tasche

Wenn ein Koffer

dann zu

Lenzburg Bahnhofstraße

Lenzburgs führendes Spezialhaus für feine Lederwaren, Reiseartikel und Schirme

1952 (vergriffen)

Zur Geschichte der reformierten Stadtkirche von Lenzburg. Emil Braun. – Gottes Augen blicken auf ein Kind. Arnold Brändli. – Von der Wappentafel im Turm der Stadtkirche Lenzburg. Fritz Bohnenblust. – Sophie Haemmerli-Marti. Anna Kelterborn-Haemmerli. – Die Ausgrabungen in Lenzburg-Lindfeld im Jahre 1950. Walter Drack. – Drei Gedichte von Anna Gallmann. – Weitere Anekdoten und Jugenderinnerungen aus der Blütezeit der Lenzburger Schnupf-Tabak-Industrie. Ernst Eich. – Carl Zweifel, ein Lenzburger Spielzeugpionier. Willi Hübscher. – Zur Eröffnung der Ausstellung Reinhold Kündig. Peter Mieg. – Erinnerungen an Alfred Hächler †. Markus Roth und Peter Mieg. – Der Sankt-Ulrichs-Brunnen im Wil bei Lenzburg. Mathias Hefti-Gysi. – Sinnspruch. Molly von Greyerz. – Jahreschronik 1950/51. Elisabeth Braun. – Vom Lenzburger Heimatmuseum. Ed. Attenhofer.

1953

Lenzburg zur Zeit des Übergangs von der alten zur neuen Ordnung anno 1798. Dr. Ernst Jörin. – Aargauerlied. Adolf Frey. – Die Gemeindefinanzen Lenzburgs in den 150 Jahren seiner Zugehörigkeit zum Kanton Aargau. Alfred Willener. – Zur Eröffnung der Porträtausstellung in der Burghalde. Dr. Peter Mieg. – Ein Gedenkblatt für Walther Oschwald (1864 bis 1950), nebst einigen Briefen an seine Mutter. Mitgeteilt von Martha Ringier. – Neue Anekdoten und Jugenderinnerungen aus der Blütezeit der Lenzburger Schnupftabakindustrie. Ernst Eich. – Eine mächtige Silberweide fiel. Mathias Hefti-Gysi. – Lenzburgs neue Turnhalle. Richard Hächler, Architekt. – Schwing mir die Buben. Abraham Emanuel Fröhlich. – Über eine Schallplattensammlung. Dr. Rudolf Rufener. – Zum silbernen Taufkännchen der reformierten Kirchgemeinde Lenzburg. Fritz Bohnenblust. – Apotheker Ernst Jahn zum Gedächtnis (1873–1952). Dr. Jean Eich. – Vor hundert Jahren starb Christian Lippe (1779 bis 1853), Erzieher in Hofwil und auf Schloß Lenzburg. Ed. Attenhofer. – Jahreschronik 1951/52. Elisabeth Braun.

Elektrobedarf und Wicklerei

E. Hohl Sohn Lenzburg

Telefon 8 10 89

Neu- und Umwickeln . Reparaturen . Verkauf von Motoren und Apparaten jeder Art für Handel, Gewerbe und Industrie

Der Apotheker berät Sie zuverlässig und gewissenhaft, wenn Sie ein Heilmittel benötigen

Xaxer Huber Neue Apotheke

Lenzburg Telefon 8 19 51

SPORTHAUS

Kistler

LENZBURG

Rathausgasse

Telefon 8 19 04

Alles für die Kinderpflege

Kindernährmittel

Vermietung von

Kinderwaagen

Drogerie zum Stadttor
Häusler
Lenzburg

Aufnahmen
für
jeden
Zweck

FOTO
Eglin
Lenzburg
Telephon 8 19 41

1954

Lebensbild des ersten Lenzburger Strafhausdirektors J. Rudolf Müller (I. Teil). Dr. Heinrich Richner. – Geburt Christi. Gedicht von Ed. Attenhofer. – Eine Eiche bewacht das Grab einer Tochter des vor 50 Jahren verstorbenen Oberförsters Walo von Greyerz (1815–1904). Ed. Attenhofer. – Die Entdeckung der Wildegger Jodquelle. Mathias Hefti-Gysi. – Johann Heinrich Fischer, Führer des Freiämtersturms von 1830 – Bürger von Lenzburg. Dr. Heinrich Rohr. – Mare. Gedicht von Sophie Haemmerli-Marti. – Friedrich Furter (1813–1878) und aus der Geschichte eines verschwundenen Hauses. W. Dürst. – Ausstellung Lenzburger Ansichten aus alter und neuer Zeit. Dr. Peter Mieg. – Daniel Boßhard (1806–1854) – ein Othmarsinger Landschaftsmaler. Fritz Bohnenblust. – Vom Lenzburger Heimatmuseum 1952/53. – Das Einkommen der Lenzburger Bevölkerung. Alfred Willener. – Jahreschronik 1952/53. Elisabeth Braun.

Heißwasser im Überfluß
haben Sie jederzeit nur **mit Gas**

Einrichtungen und Apparate durch

Walter Hofer
Jean Meyer
Walter Suter
W. Widmers Erben
Städtische Werke Lenzburg

Hypothekarbank Lenzburg

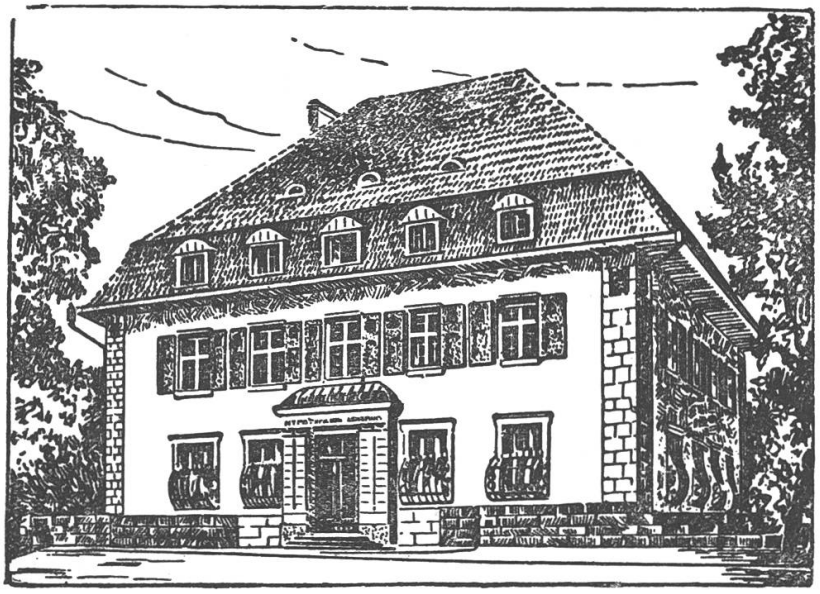

Sparbüchlein und Obligationen

unserer Bank

sind sichere, kurzfristige und leicht verfügbare Kapitalanlagen

---

Wir übernehmen gerne die

Verwaltung und Aufbewahrung Ihrer Wertschriften