Zeitschrift: Magazine / Musée national suisse

Herausgeber: Musée national suisse

Band: - (2018)

Heft: 2

Rubrik: Interview : Granit Xhaka

Nutzungsbedingungen

Die ETH-Bibliothek ist die Anbieterin der digitalisierten Zeitschriften auf E-Periodica. Sie besitzt keine Urheberrechte an den Zeitschriften und ist nicht verantwortlich für deren Inhalte. Die Rechte liegen in der Regel bei den Herausgebern beziehungsweise den externen Rechteinhabern. Das Veröffentlichen von Bildern in Print- und Online-Publikationen sowie auf Social Media-Kanälen oder Webseiten ist nur mit vorheriger Genehmigung der Rechteinhaber erlaubt. Mehr erfahren

Conditions d'utilisation

L'ETH Library est le fournisseur des revues numérisées. Elle ne détient aucun droit d'auteur sur les revues et n'est pas responsable de leur contenu. En règle générale, les droits sont détenus par les éditeurs ou les détenteurs de droits externes. La reproduction d'images dans des publications imprimées ou en ligne ainsi que sur des canaux de médias sociaux ou des sites web n'est autorisée qu'avec l'accord préalable des détenteurs des droits. En savoir plus

Terms of use

The ETH Library is the provider of the digitised journals. It does not own any copyrights to the journals and is not responsible for their content. The rights usually lie with the publishers or the external rights holders. Publishing images in print and online publications, as well as on social media channels or websites, is only permitted with the prior consent of the rights holders. Find out more

Download PDF: 13.07.2025

ETH-Bibliothek Zürich, E-Periodica, https://www.e-periodica.ch

Droit au but avec Granit Xhaka

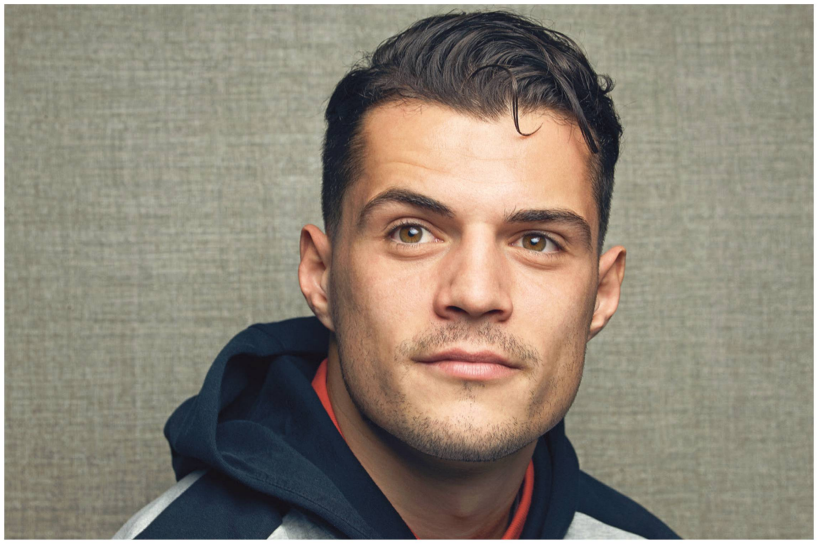

La Coupe du monde 2018, qui aura lieu en Russie, sera la deuxième disputée par Granit Xhaka sous le maillot de l'équipe nationale A.

Né en 1992, Granit Xhaka grandit à Bâle. En 2009, ce fils d'immigrés kosovars d'Albanie devient champion du monde avec l'équipe de Suisse M17. Il quitte le FC Bâle pour l'étranger en 2012 et évolue depuis 2016 dans les rangs d'Arsenal FC. Il est nommé footballeur suisse de l'année en 2017.

Quel est votre héros de roman favori ?
Xhaka : Quand j'étais enfant, c'était Robin des Bois.

Quel est votre plus grand héros dans la vie réelle ?
Pour moi, tous les gens qui viennent en aide aux autres sont des héros. Il peut s'agir de gestes en apparence anodins mais qui ont de grands effets pour la personne qui en bénéficie.

Quel est votre artiste préféré?
Si l'on considère que les architectes sont des artistes, alors Herzog & de Meuron.

Qu'est-ce qui vous vient spontanément à l'esprit quand on vous parle de musées ?
Les musées sont la mémoire du monde. Ils nous rappellent ce qui a été, même si les questions du présent et de l'avenir sont souvent abordées. L'important pour moi quand je visite une exposition, c'est que la magie opère tout de suite, que je me sente interpellé, stimulé. Les œuvres présentées doivent me saisir à bras le corps. Je n'aime en revanche pas trop me contenter de regarder des tableaux accrochés aux murs. Mais de nombreux musées jouent la carte de l'interactivité et mettent en scène l'art de façon vivante.

Quel est le dernier musée que vous avez visité ?
Le musée de la FIFA à Zurich.

Qu'est-ce qui vous a plu lors de cette visite ?
J'ai aimé la richesse de l'exposition et la façon dont les objets sont présentés. Le fait que l'ensemble soit centré sur le foot m'a bien sûr plu, mais j'ai aussi été séduit par la diversité des présentations et par l'interactivité, avec des possibilités de réaliser ses propres reportages. Et j'ai apprécié de pouvoir revoir des buts décisifs.

Quel est votre musée préféré ?
Je n'ai pas de réponse précise mais j'aimerais bien visiter le Museum of Modern Art de New York.

Dans quel musée pensez-vous que l'on se souviendra de vous dans un siècle ? Et pourquoi ?
Cela ne sera pas nécessaire. D'innombrables personnes méritent plus que moi que l'on se souvienne d'elles. Je jouis d'une exposition médiatique suffisante dans le métier que j'exerce actuellement. Cela suffit amplement.

Quel est le moment le plus excitant que vous ayez vécu dans un musée ?
Voir le trophée de la Coupe du monde exposé à quelques centimètres de moi au Musée de la FIFA. Cela donnerait presque des idées … ⚽

MORGES RÉGION

VALLÉE DE JOUX

La Côte
JURA · VIGNOBLE · LEMAN
NYON RÉGION

WILD PASS

VOTRE AVENTURE DANS L'OUEST VAUDOIS

25% OFF!

50% OFF!

Dès 1 NUIT D'HÔTEL, recevez votre WILD PASS et partez à l'aventure dans l'OUEST VAUDOIS !

www.morges-tourisme.ch ★ www.myvalleedejoux.ch ★ www.lacote-tourisme.ch

6 AVRIL
2017 –
30 SEPT
2018
Plouf !
UNE
HISTOIRE
DE LA
BAIGNADE
DANS LE
LÉMAN
musée
DU léman
& AQUARIUM
Quai Louis-Bonnard 8
1260 Nyon
T +41 (0)22 316 42 50
www.museeduleman.ch