

# Werkverzeichnis

Objekttyp: **Chapter**

Zeitschrift: **Marchring**

Band (Jahr): - **(1987)**

Heft 27

PDF erstellt am: **17.07.2024**

## **Nutzungsbedingungen**

Die ETH-Bibliothek ist Anbieterin der digitalisierten Zeitschriften. Sie besitzt keine Urheberrechte an den Inhalten der Zeitschriften. Die Rechte liegen in der Regel bei den Herausgebern.

Die auf der Plattform e-periodica veröffentlichten Dokumente stehen für nicht-kommerzielle Zwecke in Lehre und Forschung sowie für die private Nutzung frei zur Verfügung. Einzelne Dateien oder Ausdrucke aus diesem Angebot können zusammen mit diesen Nutzungsbedingungen und den korrekten Herkunftsbezeichnungen weitergegeben werden.

Das Veröffentlichen von Bildern in Print- und Online-Publikationen ist nur mit vorheriger Genehmigung der Rechteinhaber erlaubt. Die systematische Speicherung von Teilen des elektronischen Angebots auf anderen Servern bedarf ebenfalls des schriftlichen Einverständnisses der Rechteinhaber.

## **Haftungsausschluss**

Alle Angaben erfolgen ohne Gewähr für Vollständigkeit oder Richtigkeit. Es wird keine Haftung übernommen für Schäden durch die Verwendung von Informationen aus diesem Online-Angebot oder durch das Fehlen von Informationen. Dies gilt auch für Inhalte Dritter, die über dieses Angebot zugänglich sind.

---

# Werkverzeichnis

---

Nur die bedeutendsten Kunstschlosserarbeiten sind hier aufgeführt. Das Werkverzeichnis basiert auf einer Zusammenstellung aus dem Jahr 1969 von Jakob Sager, Kaplan, Benken; es wurde auf den aktuellen Stand gebracht unter der Beihilfe von Frau Ida Thum-Mannhart, der Witwe von Louis Thum.

## Verschiedene kirchliche Kunstschlosserarbeiten

*Mailand*: Dom, 2 Leuchter; *Schänis*: Priestergräberanlage / 3 Friedhoftore «Durch Maria zu Jesus», «Das ewige Licht leuchte Ihnen», «AVE CRUX SPES UNICA»; *Benken*: Pfarrkirche: Stationenleuchter, 2 Opferbüchsen / Maria Bildstein: 5teiliger Kerzenständer, Gittereinrahmung von Bildstöcklein / Hauskapelle Bürgerheim: Tabernakel (und Wappen als Wandschmuck); *Kaltbrunn*: Pfarrkirche: Gittertor St. Georg / Kapelle Hof Oberkirch: Chorgitter; *Amden*: Evang. Kirche: Turmhahn; *Uznach*: Kreuzkirche: Beschläge / Evang. Kirche: Turmhahn; *Gommiswald*: Kloster Berg Sion: Trenngitter im Besuchssaal; *Alt St. Johann*: Katholische Pfarrkirche: Restauration Taufstein, Kerzenstöcke, Opferstöcke; *Ebnat-Kappel*: Kath. Pfarrkirche: Ewiges Licht, Kerzenstöcke, Opferstöcke; *Libingen*: Grabmal für 14 Schwestern; *Schübelbach*: Priestergräberanlage; *Lachen*: Evang. Kirchgemeindehaus: Gitterbeschläge / Sekundarschule: Kreuze; *Tuggen*: Pfarrkirche: Sakristeitür nach 500jährigem Vorbild, sämtl. Türschlösser und Beschläge nach frühbarockem Vorbild; *Zürich*: Herz-Jesu-Kirche: Hochrelief (Domherr Simmen); *Mürren*: Anglik. Kirche: Turmhahn.

## Grabmäler (meist Familiengräber)

*Benken*: Christina Hofstetter-Romer / Maria Kaeshammer-Küttel / Carolina Thum, Catharina Thum / Fam. Jud-Schlumpf; *Kaltbrunn*: Fam. Karl Wick / Frau Zahner, Dorfbrugg / Friedrich Gödel; *Weesen*: Fam. Egli-Schlittler; *Jona Busckirch*: Leh-

rer Rüegg / Fam. Marty; *Wil*: Lehrer Schenk; *Lichtensteig*: Bischof, Papeterie / Dr. Paul Scherer; *Walenstadt*: Fam. Schlegel-Flück; *Altstätten*: Fam. Buschor; *Reichenburg*: Kaspar Hahn-Spörri / Robert Hahn sen.; *Tuggen*: Fam. Weber-Oberlin / Fam. Janser-Büchler / Fam. Eberhard Pfister / Fam. Thum-Thrier / Grabkreuze für verschiedene Bamert-Familien; *Siebnen*: Fam. Kistler-Pfister; *Lachen*: W. Rothlin, Fabrikant / M. Stehlin, Fabrikant / Dr. Ebnöther, Chefarzt; *Schübelbach*: A. Dobler, Lehrer / Robert Ruoss, Fabrikant; *Schwyz*: Fam. Ganz-Hahn; *Sirnach*: Fr. Breitenmoser; *Kerns*: Fam. Durrer; *Vals*: Oskar Schmid, Gemeindepräsident; *Altdorf*: Fam. August Ruoss; *Hinwil*: Fam. Hammer-Sidler; *Zürich*: Grabmäler auf den Friedhöfen Nordheim, Sihlfeld und vor allem Realp; *Poschiavo*: Prospero Marchesi; *Lostallo*: Maria-Maranta Marchesi / Pfarrer Marchesi.

## Gasthausschilder

*Rieden*: Sonne; *Weesen*: Hirschen; *Reichenburg*: Hahn / Rössli; *Tuggen*: Grytau; *Siebnen*: Bären / Schwanen; *Einsiedeln*: Bären; *Grüningen*: Adler; *Wasserfluh*: Ochsen (Kopf); *St. Moritz*: Monopol.

## Ausleger (Zeichen)

*New York*: Werbeschild «Schweiz», Schweiz. Verkehrszentrale, Rockefeller-Center; *Innsbruck*: Aushängeschild «Schweinerl»; *Gommiswald*: Frau M. Steilen, Ausleger «Husky» (Hundesymbol); *Rapperswil*: Firmenschild Zigarrengeschäft Wyss; *Uznach*: «Hirschen»-Schild am neuen EWU-Gebäude; *St. Moritz*: Sinnbild «Lachende Sonne».

## Wappen

*Benken*: Fam. Romer-Glaus / Fam. Fäh-Maurer / Fam. Wick-Fäh / Fam. Wick-Vögeli / Urs Fäh / Toni Romer / Fam. Glaus-Schnider / Fam. Mannhart; *Schänis*: Toni Tremp; *Uznach*: Dr. A. Arquint; *Rei-*

chenburg: Hugo Mettler; *Tuggen*: Fam. Kälin-Bruhin; *Richterswil*: Fam. Lacher-Thum; *Sargans*: Fam. Huber-Jelenik; *Zürich*: Fam. Mannhart-Schauvelberger.

### Fahnen (Entwürfe)

*Benken*: Turnverein / Bürgermusik / Männerchor / Jungfrauenkongregation; *Tuggen*: Männerchor / Schützengesellschaft / Turnverein; *Reichenburg*: Turnverein / Feldschützen; *Nuolen*: Schützenverein; *Altendorf*: Feldschützenverein; *Siebnen*: Sportschützen.

### Verschiedene profane Kunstschlosserarbeiten

*Benken*: Gemeindehaus aussen: 3 Wappen / Fam. M. Schiendorfer: Beschläge, Fenstergitter, Hausgitter / Fam. E. Kilchenmann: Fenstergitter «Bacchus», Schriftzug «Bacchus» am Haus; *Uznach*: Dr. H. Schubiger: Gartentor / Bijouterie Rieder: Glockenspiel / Dr. A. Helbling: Treppengeländer; *Schänis*: Toni Tresp: Kreuze, Kerzenständer, Cheminée-Haube; *Kaltbrunn*: Spar- und Leihkasse: sämtliche Fenstergitter im Parterre / Rest. Dorfbrücke: sämtliche Kunstschlosserarbeiten, Schriftzug aussen «Dorfbrücke»; *Weesen*: Hotel Du Lac: Parktor; *Eschenbach*: Fam. K. Egli-Ege: Fenstergitter; *Goldingen*: Heinz Wolf: Trenngitter; *Rapperswil*: Fam. Zündt: Cheminée-Haube / E. Hauser: Hausgitter / Rathausaal: gotische Wandleuchter; *Reichenburg*: Hotel «Hahn»: diverse Kunstschlosserarbeiten / Hotel «Freihof»: diverse Kunstschlosserarbeiten / Hugo Mettler: Leuchter / Othmar Reumer: Hausgitter; *Buttikon*: Nationalrat Ruoss: Treppengeländer, Erkergeritter; *Tuggen*: Willy Bamert: 2 Fenstergitter / Fam. Bamert-Hess: Beschläge, Gitter; *Lachen*: Dr. A. Enzler: Cheminée-Haube / Stehlin, Druckfarben: Geländer, Gitter / A. Marty: Cheminée-Haube mit Relief «Flötenspielerin»; *Wägital*: Wanderpreis «Fischerei-Verein Wägital»; *Näfels*: Gedenkplatte (Inschrift) am Fusse des Schlachtdenkmals; *Netstal*: Konditorei Staub: Hausgitter; *Glarus*: P. Toneatti, Baugeschäft: Cheminée-Haube / Fam. Göthe: Korbgeritter; *Haslen bei Schwanden*: H. P. Ricetti: Treppengeländer; *Quinten*: G. Herzog: Gittertor mit Allianzwapen; *Kloten*: J. Thommen: Parktor; *Uerikon*: Dr. Niggli: Parktor; *Herrliberg*: Fam. Rentsch: Treppengeländer, Gitter; *Meilen*: Dr. Ricklin: Gitter / «Seehalde»

(Hirzel): Gartenumfriedung mit Portal; *Uster*: Dr. Aeschlimann: Parktor; *Langnau a. A.*: Hans Frei: Korbgeritter; *Zürich*: Hugo Spross: Gittertor; *Interlaken*: Dr. Müller: Innentor, Gartentor/ Eisenhart, Bijouterie: Balkongeländer; *Romont FR*: Denkmal an der Fassade des Schlosses zur Erinnerung an De Stoutz, ehemaliger Delegationschef des Roten Kreuzes in Jerusalem.

Kunstschlosser Louis Thum, Benken, 1984

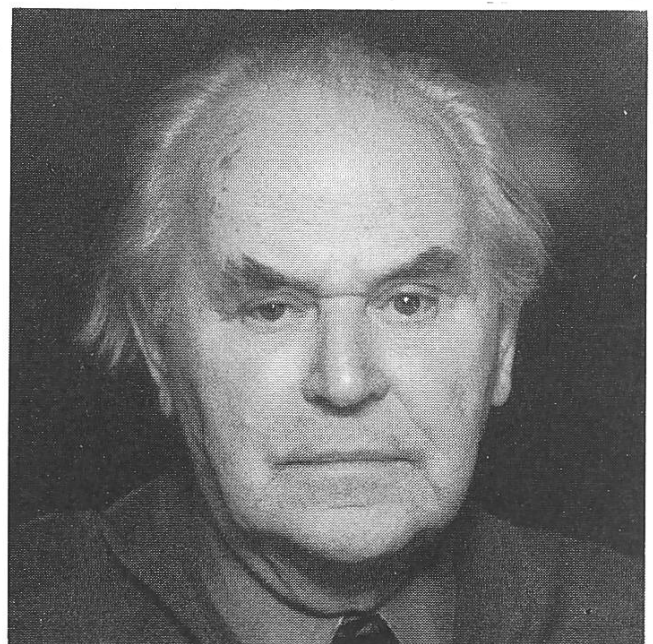

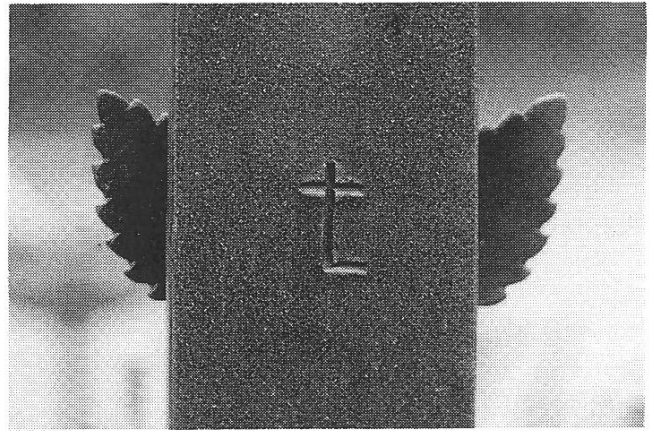
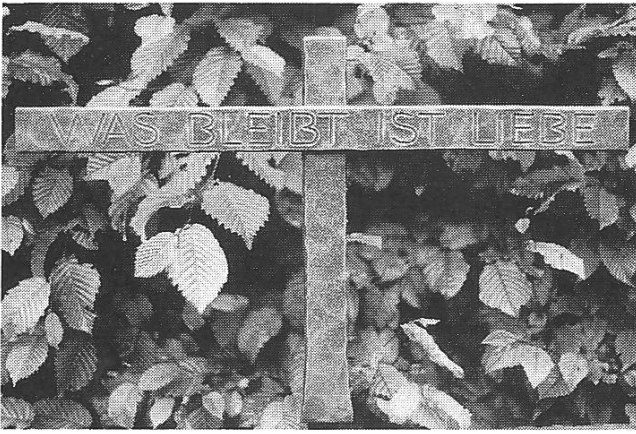

### **Abbildungsnachweis**

Die in diesem Heft reproduzierten Fotografien stammen von Urs Bachmann, Josef Föh, Stefan Paradowski und anderen.