Chant de mariage : chœur mixte

Autor(en): **Jaques-Dalcroze, Ernest**

Objekttyp: **Appendix**

Zeitschrift: **La musique en Suisse : organe de la Suisse française**

Band (Jahr): **1 (1901-1902)**

Heft 13

PDF erstellt am: **01.06.2024**

Nutzungsbedingungen

Die ETH-Bibliothek ist Anbieterin der digitalisierten Zeitschriften. Sie besitzt keine Urheberrechte an den Inhalten der Zeitschriften. Die Rechte liegen in der Regel bei den Herausgebern.
Die auf der Plattform e-periodica veröffentlichten Dokumente stehen für nicht-kommerzielle Zwecke in Lehre und Forschung sowie für die private Nutzung frei zur Verfügung. Einzelne Dateien oder Ausdrucke aus diesem Angebot können zusammen mit diesen Nutzungsbedingungen und den korrekten Herkunftsbezeichnungen weitergegeben werden.
Das Veröffentlichen von Bildern in Print- und Online-Publikationen ist nur mit vorheriger Genehmigung der Rechteinhaber erlaubt. Die systematische Speicherung von Teilen des elektronischen Angebots auf anderen Servern bedarf ebenfalls des schriftlichen Einverständnisses der Rechteinhaber.

Haftungsausschluss

Alle Angaben erfolgen ohne Gewähr für Vollständigkeit oder Richtigkeit. Es wird keine Haftung übernommen für Schäden durch die Verwendung von Informationen aus diesem Online-Angebot oder durch das Fehlen von Informationen. Dies gilt auch für Inhalte Dritter, die über dieses Angebot zugänglich sind.

Ein Dienst der *ETH-Bibliothek*
ETH Zürich, Rämistrasse 101, 8092 Zürich, Schweiz, www.library.ethz.ch

http://www.e-periodica.ch

Supplément Musical de LA MUSIQUE EN SUISSE

1re ANNÉE. 1er Mars 1902. N° 13.

Chant de Mariage

Chœur mixte

Paroles et musique de
E. JAQUES-DALCROZE.

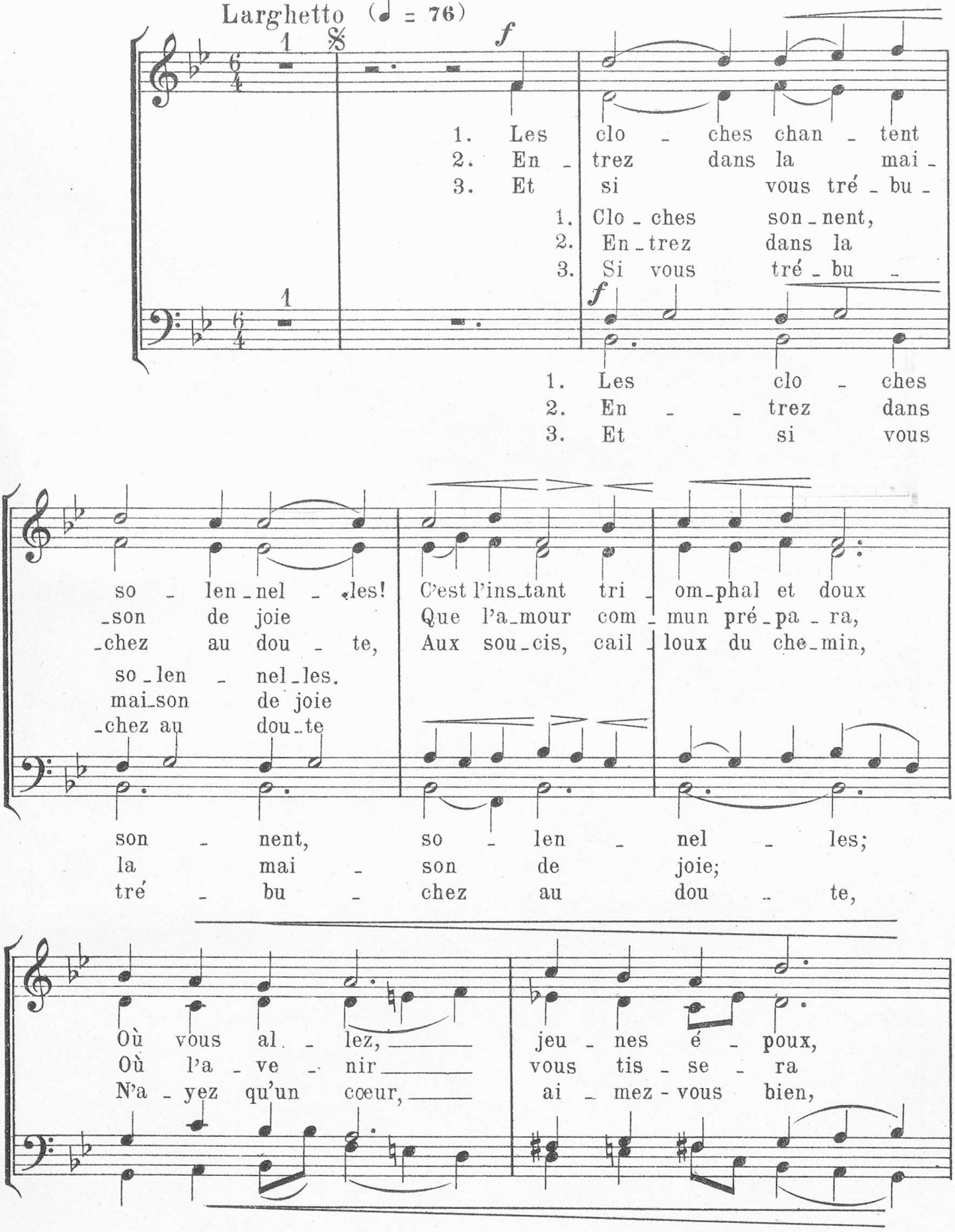

Neuchâtel, W. SANDOZ, Editeur.

Tous droits d'édition, d'exécution publique, de traduction, de reproduction et d'arrangements réservés pour tous pays, y compris la Suède, la Norvège, le Danemark.

E - chan - ger vos ser - ments fi - dè - les.
Des fils d'or, d'ar - gent et de soie. En -
Vous pour - sui - vrez, jo - yeux, la rou - te.

Basses { fi - dè - les
de soie.
la rou - te.

f

Les clo - ches chan - tent, so - len - nel - les;
-trez dans la mai - son de joie
Et si vous tré - bu - chez au dou - te,

f

Les clo - ches chan - tent.
En - trez dans la mai - son.
Et si vous tré - bu - chez.

Ho - san - nah, l'a - mour est vain - queur!
Où doit fleu - rir vo - tre bon - heur;
Il est là haut un Dieu sau - veur.

pp

Ai - mez vous, n'a - yez qu'un cœur: Ai - mez vous!

pp

E. Jaques - Dalcroze - Chant de Mariage.