Zeitschrift: Starke Jugend, freies Volk : Fachzeitschrift für Leibesübungen der Eidgenössischen Turn- und Sportschule Magglingen

Herausgeber: Eidgenössische Turn- und Sportschule Magglingen

Band: 10 (1953)

Heft: 11

Rubrik: Mitteilungen

Nutzungsbedingungen

Die ETH-Bibliothek ist die Anbieterin der digitalisierten Zeitschriften. Sie besitzt keine Urheberrechte an den Zeitschriften und ist nicht verantwortlich für deren Inhalte. Die Rechte liegen in der Regel bei den Herausgebern beziehungsweise den externen Rechteinhabern. Siehe Rechtliche Hinweise.

Conditions d'utilisation

L'ETH Library est le fournisseur des revues numérisées. Elle ne détient aucun droit d'auteur sur les revues et n'est pas responsable de leur contenu. En règle générale, les droits sont détenus par les éditeurs ou les détenteurs de droits externes. Voir Informations légales.

Terms of use

The ETH Library is the provider of the digitised journals. It does not own any copyrights to the journals and is not responsible for their content. The rights usually lie with the publishers or the external rights holders. See Legal notice.

Download PDF: 26.04.2025

ETH-Bibliothek Zürich, E-Periodica, https://www.e-periodica.ch

A.Z. BIEL

Starke Jugend Freies Volk

Monatsschrift
der Eidgenössischen Turn- und
Sportschule (ETS.) in Magglingen

Magglingen, im November 1953 | Abonnementspreis Fr. 2.30 pro Jahr | Einzelnummer 20 Rp. | 10. Jahrgang | Nr. 11

Gedanken zur kommenden Skisaison

Jede Sportart kennt ihre Spielregeln. Ein Schiedsrichter sorgt dafür, dass diese Gesetze auf dem Spielfeld eingehalten werden. Kennst du eine andere Sportart, in der auf dem Sportfeld ein solches Chaos, eine solche Undiszipliniertheit und Rücksichtslosigkeit geduldet wird wie auf dem Skifeld?

Ein Pistenraser zum andern, nach einer tollen Abfahrt: „Wir sind wieder einmal heil durchgekommen!"

Der gute Skifahrer hält an, wenn er sich müde fühlt. Beim schlechten Fahrer fährt es weiter.

Nicht die Skier sollen dir Befehle erteilen, sondern du befiehlst ihnen, wo sie jetzt durchzugehen haben!

Merkwürdig: der gute und erfahrene Skifahrer gibt vor einer Abfahrt immer die vorsichtigsten Ratschläge.

Welche Freude löst doch ein Sturz des Skilehrers bei Anfängern aus!
Gönnen wir ihnen diese Freude! Du wirst sehen, dass sie nachher wieder viel mehr mitmachen.

O Skifahren, welch göttliches Spiel bist du!

Valentin Baer, SI.

Aus dem Inhalt
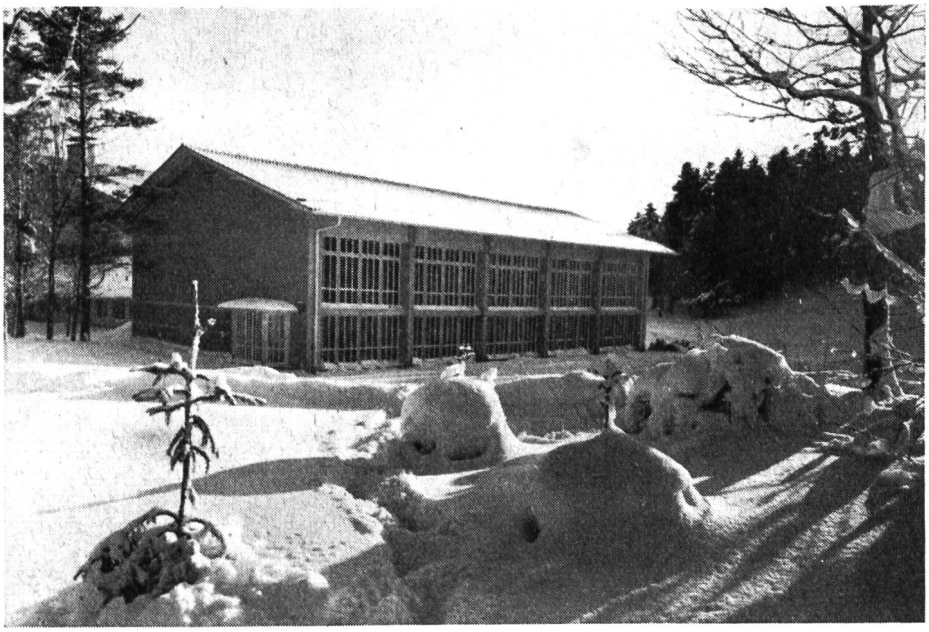
Gedanken zur kommenden Skisaison
10 Gebote für Skiläufer
Erziehung zu gesundem Sport
Diese Einsicht wäre auch bei uns nötig
Edy Polz schreibt über Magglingen
Die nordische Skischule
Streiflichter
Bücher und Zeitschriften
Auf den Spuren des VU