Zeitschrift: Jugend und Sport : Fachzeitschrift für Leibesübungen der Eidgenössischen Turn- und Sportschule Magglingen

Herausgeber: Eidgenössische Turn- und Sportschule Magglingen

Band: 24 (1967)

Heft: 12

Werbung

Nutzungsbedingungen

Die ETH-Bibliothek ist die Anbieterin der digitalisierten Zeitschriften. Sie besitzt keine Urheberrechte an den Zeitschriften und ist nicht verantwortlich für deren Inhalte. Die Rechte liegen in der Regel bei den Herausgebern beziehungsweise den externen Rechteinhabern. Siehe Rechtliche Hinweise.

Conditions d'utilisation

L'ETH Library est le fournisseur des revues numérisées. Elle ne détient aucun droit d'auteur sur les revues et n'est pas responsable de leur contenu. En règle générale, les droits sont détenus par les éditeurs ou les détenteurs de droits externes. Voir Informations légales.

Terms of use

The ETH Library is the provider of the digitised journals. It does not own any copyrights to the journals and is not responsible for their content. The rights usually lie with the publishers or the external rights holders. See Legal notice.

Download PDF: 29.04.2025

ETH-Bibliothek Zürich, E-Periodica, https://www.e-periodica.ch

Eine neue Zeitschrift? Mehr als eine Zeitschrift: Ein fesselndes Lese-Lexikon, durchgehend farbig illustriert. Jede Woche neu an Ihrem Kiosk! In sieben Ländern der Erde bereits eine Sensation!

WISSEN für das ganze Leben

Jedes Heft enthält 8—10 wertvolle Beiträge aus vielen Wissensgebieten. — Jedes Heft enthält — fesselnd und anschaulich — Themen und Probleme aus Gegenwart und Geschichte. Jedes Heft ist ein persönlicher Gewinn; für jeden, der mehr wissen will, für jeden, der vorwärtskommen will.
WISSEN erhält ihren besonderen Wert durch die anschauliche und lebendige Art ihrer Darstellung. Dadurch ist die Lektüre dieser Zeitschrift so interessant, so spannend und so wertvoll. WISSEN vermittelt keinen nüchternen Lehrstoff in lexikalischem Sinn, WISSEN berichtet in Zusammenhängen.

WISSEN ist international — sie profitiert von einer engen Zusammenarbeit mit ausländischen WISSEN-Redaktionen.

Mehr wissen mit

WISSEN

auch im Abonnement erhältlich.

J + S

GRATIS erhalten Sie für diesen **BON** unverbindlich eine **PROBENUMMER**

Name Vorname

Strasse Nr.

Postleitzahl Ort

Senden Sie diesen Bon noch heute an den

WISSEN VERLAG, Mittelstr. 6, 8008 ZÜRICH

W M WALTER MAAG AG

4800 ZOFINGEN

Telephon 062 / 84242–43

Schul-, Turn-, Sportplatz – Tennisbauten

40 Jahre Erfahrung sichert Ihnen Qualitätsarbeiten mit wirklich erprobten und bewährten Materialien zu tragbaren Preisen.

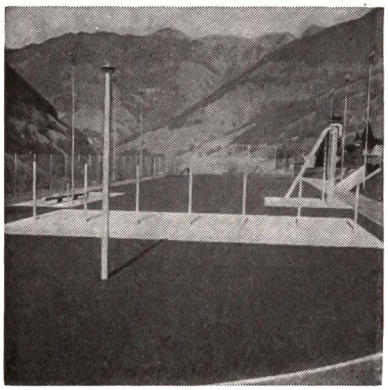
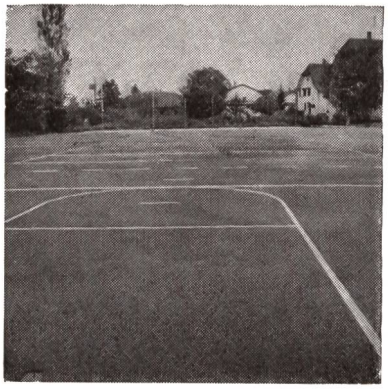
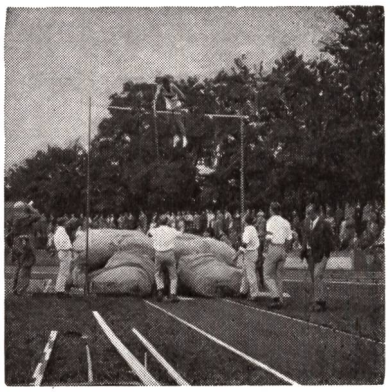

Erstklassige **Rasenspielfelder** mit **LAWAG-** Unterlagen die einen raschen Wasserabzug sicherstellen.

Wassergebundene Beläge mit eigenen Mischungen mit **LAWAG-Zwischenbau.**

Por-Plastic-Beläge: Der wasserdurchlässige, hochelastische, europäische Zukunftsbelag.
Mit Spikes auf Trockenplätzen und Bahnen begehbar.
Spezielle und individuelle Mischungen für **Sporthallen-Freiflächen – Handballfelder – Hoch- und Stabhochsprunganlagen – Laufbahnen – Rund- und Hindernisbahnen.**

Elastischer Porenschluss auf **Schulhöfen** mit PW befahrbar.

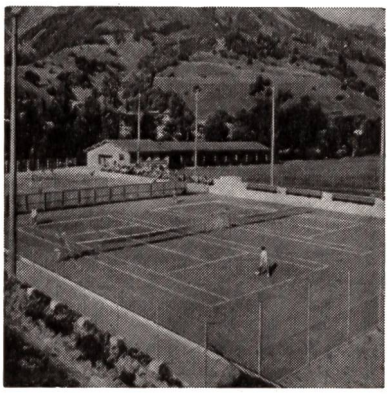
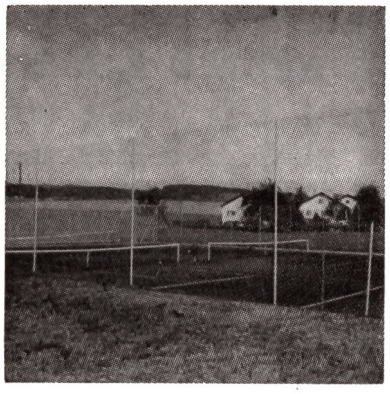
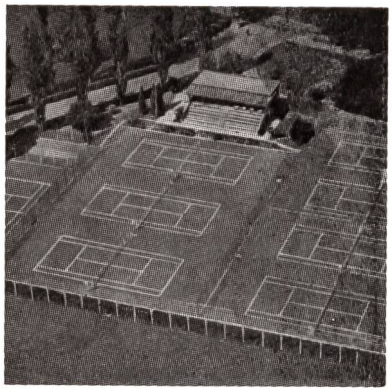

Mehrere **100 Tennisplätze** in der Schweiz erstellt.

Unsere Spezialbeläge:

Maags-Allwetter-Wunderdecken mit LAWAG-Zwischenbau

Maags-Por-Plastic-Spezial-Decke

Elastische Federdecke, wasserdurchlässig, 10 Monate spielbar.