**Zeitschrift:** Jeunesse forte, peuple libre : revue d'éducation physique de l'École fédérale de gymnastique et de sport Macolin

**Herausgeber:** École fédérale de gymnastique et de sport Macolin

**Band:** 7 (1950)

**Heft:** 8

**Rubrik:** Huit ans déjà!

**Nutzungsbedingungen**

Die ETH-Bibliothek ist die Anbieterin der digitalisierten Zeitschriften. Sie besitzt keine Urheberrechte an den Zeitschriften und ist nicht verantwortlich für deren Inhalte. Die Rechte liegen in der Regel bei den Herausgebern beziehungsweise den externen Rechteinhabern. Siehe Rechtliche Hinweise.

**Conditions d'utilisation**

L'ETH Library est le fournisseur des revues numérisées. Elle ne détient aucun droit d'auteur sur les revues et n'est pas responsable de leur contenu. En règle générale, les droits sont détenus par les éditeurs ou les détenteurs de droits externes. Voir Informations légales.

**Terms of use**

The ETH Library is the provider of the digitised journals. It does not own any copyrights to the journals and is not responsible for their content. The rights usually lie with the publishers or the external rights holders. See Legal notice.

**Download PDF:** 21.04.2025

**ETH-Bibliothek Zürich, E-Periodica, https://www.e-periodica.ch**

# Jeunesse forte Peuple libre

Revue mensuelle de l'Ecole fédérale de gymnastique et de sport (E. F. G. S.) à Macolin

Macolin, Août 1950 | Abonnement : Fr. 2.– l'an | 7me année | No 8

SOMMAIRE :

On peut certainement s'en passer. — Cours de moniteurs pour l'instruction alpine. — La gymnastique au secours de la rééducation. — La fatigue au point de vue professionnel. — Exercices avec partenaire. — Eglise et sport. — Dernier écho de Macolin.

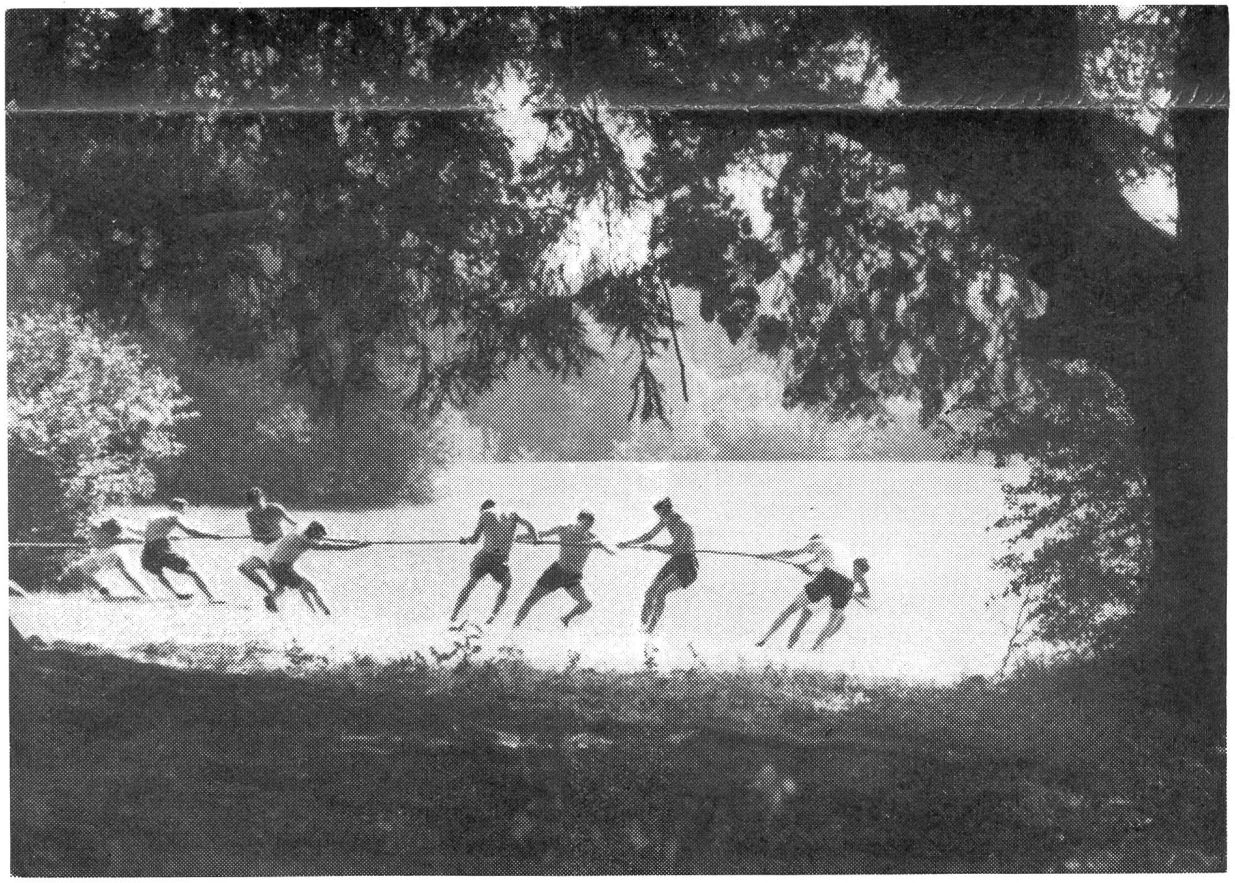

## HUIT ANS DÉJA !

Cette photo fut prise, il y aura tantôt 8 ans, à l'occasion du premier cours de moniteurs I. P. organisé à Macolin et dont tant de nos camarades romands ont conservé un si cuisant souvenir. Il s'agit ici de la clairière où fut aménagé l'actuel « Stade des mélèzes ».