Zeitschrift: Jeunesse et sport : revue d'éducation physique de l'École fédérale de gymnastique et de sport Macolin

Herausgeber: École fédérale de gymnastique et de sport Macolin

Band: 25 (1968)

Heft: 8

Artikel: Les athlètes suisses aux Jeux Olympiques [suite]

Autor: Jeannotat, Yves

DOI: https://doi.org/10.5169/seals-997679

Nutzungsbedingungen

Die ETH-Bibliothek ist die Anbieterin der digitalisierten Zeitschriften auf E-Periodica. Sie besitzt keine Urheberrechte an den Zeitschriften und ist nicht verantwortlich für deren Inhalte. Die Rechte liegen in der Regel bei den Herausgebern beziehungsweise den externen Rechteinhabern. Das Veröffentlichen von Bildern in Print- und Online-Publikationen sowie auf Social Media-Kanälen oder Webseiten ist nur mit vorheriger Genehmigung der Rechteinhaber erlaubt. Mehr erfahren

Conditions d'utilisation

L'ETH Library est le fournisseur des revues numérisées. Elle ne détient aucun droit d'auteur sur les revues et n'est pas responsable de leur contenu. En règle générale, les droits sont détenus par les éditeurs ou les détenteurs de droits externes. La reproduction d'images dans des publications imprimées ou en ligne ainsi que sur des canaux de médias sociaux ou des sites web n'est autorisée qu'avec l'accord préalable des détenteurs des droits. En savoir plus

Terms of use

The ETH Library is the provider of the digitised journals. It does not own any copyrights to the journals and is not responsible for their content. The rights usually lie with the publishers or the external rights holders. Publishing images in print and online publications, as well as on social media channels or websites, is only permitted with the prior consent of the rights holders. Find out more

Download PDF: 15.07.2025

ETH-Bibliothek Zürich, E-Periodica, https://www.e-periodica.ch

Les athlètes suisses aux Jeux Olympiques (suite)

Yves Jeannotat

6. Los Angeles: IXes Jeux (du 31 juillet au 7 août 1932)

Résultats

800 m
Martin: éliminé en séries.
Vainqueur: Hampson (GB) en 1' 49"7 (RM).

1500 m
Martin: éliminé en séries.
Vainqueur: Beccali (Italie) en 3' 51"2.

Hauteur
Riesen: avec 1,85 m n'est pas qualifié pour la finale.
Vainqueur: Mc Naughton (Canada) avec un bond de 1,97 m.

50 km marche
Schwab A.-T.: abandon au vingtième km sur insolation.
Vainqueur: Green (GB) en 4 h. 50' 10".

7. Berlin: Xes Jeux (du 2 au 9 août 1936)

Les Jeux de Berlin, hélas! furent davantage une manifestation de propagande politique qu'une occasion de mains tendues entre les peuples. Les défilés militaires étouffaient ceux des athlètes, les drapeaux à croix gammée dominaient le drapeau olympique.
Ce furent les Jeux du « Deutschland über Alles ». L'esprit du sport olympique disparaissait, étouffé par celui du nationalisme à outrance.
Un athlète, pourtant, fit front de toute son orgueilleuse magnificence au racisme naissant: le noir américain Jess Owens. Sans se laisser impressionner, presque avec insolence, il remportait le 100 m en 10"2; le 200 m en 20"7; le saut en longueur avec 8,06 m et le 4×100 m. Chacune de ses victoires fut comme un affront personnel à la personne d'Adolf Hitler et à ses théories. Celui-ci préféra d'ailleurs quitter le stade plutôt que d'avoir à lui serrer la main, geste qu'il refusera de même à son blond représentant Lutz Long, deuxième avec 7,87 m et qui avait eu l'impudence de donner l'accolade à son vainqueur!
Désireux d'obtenir avant tout un succès de prestige, Hitler avait fait construire, pour les Jeux, un stade monstre dans lequel pouvaient s'engouffrer près de 150 000 spectateurs. Il avait coûté la bagatelle de quatre-vingt millions de marks.
Relevons encore qu'il nous est resté de ces Jeux un film merveilleux, véritable chef-d'œuvre et document émouvant, produit de l'actrice Leni Riefenstahl, une véritable artiste et qui, parce qu'elle était l'amie du Führer, put se promener librement où elle le voulut.
Trois records du monde furent battus en athlétisme: celui du 1500 m par Lovelock (NZ) en 3' 47"8; celui du 110 m haies en demi-finale par Towns (EU) en 14"1 et, à nouveau, celui du 4×100 m par l'équipe des Etats-Unis: Owens — Metcalfe — Draper — Wykoff, en 39"8.
La Suisse délégua 19 athlètes à ces joutes et remporta une médaille d'argent grâce à Arthur Schwab sur 50 km marche.

100 m
Marchand: 3e de la 2e série en 11"2, éliminé.
Seeger: 4e de la 7e série, éliminé.
Hänni: premier de la 10e série en 10"7
— 2e en quart de finale en 10"6 derrière Owens (10"2)
— 4e de la première demi-finale en 10"7.
Vainqueur: Owens en 10"3.

200 m
Hänni: premier de la 5e série en 21"9
— 2e en quart de finale en 21"3
— 3e de la 2e demi-finale en 21"6
— 4e en finale en 21"3 derrière Owens, 20"7; Robinson (EU), 21"2 et Osendarp (Hl), 21"3.

400 m
Jud: 4e de la première série en 49"4, éliminé.
Vainqueur: Williams (Etats-Unis) en 46"5.

800 m
Martin: 5e de la 4e série en 1' 59"0, éliminé.
Vainqueur: Woodruff (Etats-Unis) en 1' 52"9.

1500 m
Martin: 7e de la première série, éliminé.
Vainqueur: Lovelock (NZ) 3' 47"8, record du monde.

5000 m
Utiger: Eliminé dans la première série gagnée par l'Italien Cerati en 15' 01"0.
Vainqueur: Hockert (Finlande) en 14' 22"2.

110 m haies
Kunz: 4e de la 5e série, éliminé.
Vainqueur: Towns (EU), 14"2 et 14"1 en demi-finale (RM).

Hauteur
Eggenberg: avec 1,85 m n'est pas admis en finale.
Vainqueur: Johnson (Etats-Unis) avec 2,03 m.

Longueur
Studer: avec 7,15 m n'est pas qualifié pour la finale.
Vainqueur: Owens (EU) avec un bond de 8,06 m.

Javelot
Neumann: n'atteint pas la limite de qualification pour la finale fixée à 60 m.
Vainqueur: Stock (All) avec un jet de 71,84 m.

Marathon
Beer: 34e en 3 h. 06' 26".
Eha: 39e en 3 h. 18' 17".
Vainqueur: Son (Japon) en 2 h. 29' 19"2.

Décathlon
Guhl: 6e avec 7033 points.
Dällenbach: 13e avec 6311 points.
Bührer: 20e, abandon après neuf épreuves.
Vainqueur: Morris (Etats-Unis) avec 7900 points.

50 km marche
Schwab A.-T. médaille d'argent en 4 h. 32' 09"2.
Vainqueur: Whitlock (GB) en 4 h. 30' 41"4.

8. Londres: XIes Jeux (du 29 juillet au 14 août 1948)

La guerre avait privé la Finlande de l'organisation des Jeux de 1940 et c'est dommage, car le sport y aurait certainement retrouvé d'emblée une dignité fortement compromise à Berlin en 1936.
Londres, en 1948, incomplètement remise de ses blessures, eut beaucoup de peine à assurer la charge d'une telle manifestation et, durant toute la durée des Jeux, une sorte de tristesse plana sur les lieux.
Les Américains se taillèrent, une fois encore, la part du lion. Cependant, un coureur de fond allait faire son apparition. Il allait bientôt devenir une des figures les plus extraordinaires de l'athlétisme mondial: Zatopek! Après ne l'avoir cédé que d'un souffle au Belge Gaston Reiff sur 5000 m, il s'appropriait le 10 000 m en 29' 59"6 et posait les premiers jalons de son fabuleux avenir avec, déjà, Mimoun dans sa foulée.
Les installations étaient de qualité assez médiocre et la guerre avait apporté un certain temps d'arrêt dans l'évolution des performances. Il n'y eut donc pas de records du monde battus.
Vingt hommes représentèrent la Suisse en athlétisme. Notre pays obtint deux médailles: une d'argent, grâce à Godel sur 50 km marche et une de bronze par Fritz Schwab sur 10 km. marche.

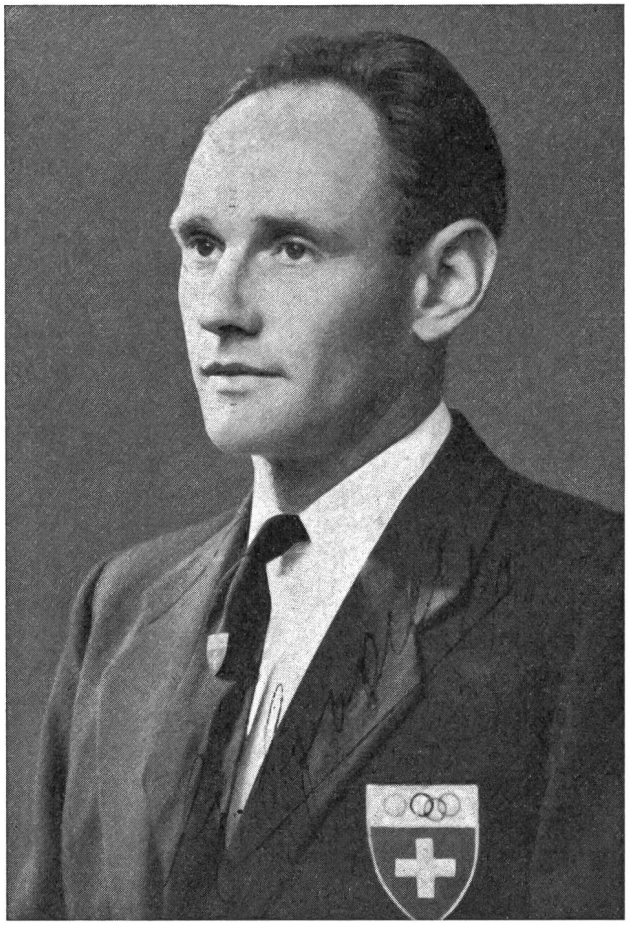

Godel, médaille d'argent à Londres sur 50 km marche

400 m
Hardmeier: 3e de la 4e série, en 50"0, éliminé.
Trepp: 5e de la 8e série, éliminé.
Keller: 5e de la 7e série, éliminé.
Vainqueur: Wint (Jam) en 46"2.

800 m
Volkmer: 4e de la 1re série: qualifié
— 7e de la demi-finale en 1' 55"3, éliminé
Streuli: 3e de la 5e série: qualifié
— 7e en demi-finale en 1' 56"6, éliminé.
Vainqueur: Whitfield (Etas-Unis) en 1' 49"2.

1500 m
Hubler: 9e de la 4e série; éliminé en 4' 03"0.
Vainqueur: Eriksson (Suède) en 3' 49"8.

5000 m
Günther: 8e de la 3e série, éliminé.
Vainqueur: Reiff (Belgique) en 14' 17"6.

110 m haies
Bernard: 2e de la 5e série en 14"9
— 5e de la 1re demi-finale en 15", éliminé.
Vainqueur: Porter (Etats-Unis) en 13"9.

400 m haies
Christen: éliminé en séries.
Vainqueur: Cochran (Etats-Unis) en 51"1.

Longueur
Studer: avec 6,94 m n'est pas qualifié pour la finale. Le minimum de qualification avait été abaissé de 7,20 m à 6,98 m.
Vainqueur: Steele (Etats-Unis) avec 7,82 m.

Hauteur
Wahli: avec 1,90 m il se classe 7e en finale.
Vainqueur: Winter (Australie) avec 1,98 m.

Poids
Senn: avec 14,00 m n'est pas qualifié pour la finale.
Vainqueur: Thompson (Etats-Unis) avec 17,12 m.

Perche
Scheurer: abandon.
Vainqueur: Smith (Etats-Unis) avec 4,30 m.

Marathon
Schiesser: 22e.
Jutz: 29e.
Frischknecht: abandon au trentième km.
Vainqueur: Cabrera (Argentine) en 2 h. 34' 51"6.

Décathlon
Nussbaum: 23e avec 5808 points.
Gerber: 27e avec 5588 points.
Scheurer: abandonne après la première épreuve.
Vainqueur: Mathias (Etats-Unis) avec 7139 points.

4×400 m
Suisse: Hardmeier — Keller — Trepp — Volkmer, éliminée en séries.
Vainqueurs: Etats-Unis en 3' 10"4.

10 km marche
Schwab F.: qualifié en séries avec 46' 38"0
— 3e en finale en 46' 00"7, médaille de bronze.
Vainqueur: Mikaelsson (Suède) en 45' 13"2.

50 km marche
Godel: 2e en 4 h. 48' 17"0, médaille d'argent.
Vainqueur: Ljunggren (Suède) en 4 h. 41' 52"0.

9. Helsinki: XIIes Jeux (du 19 juillet au 3 août 1952)

Comme on l'espérait, Helsinki, la Finlande et les Finlandais redonnèrent aux Jeux leur grandeur, basée sur la simplicité sportive, la connaissance des choses de l'athlétisme, l'impartialité et la ferveur.
Le grand homme d'Helsinki fut Zatopek qui gagna les trois épreuves de fond: 5000 m, 10 000 m et marathon, alors que son épouse remportait le javelot féminin.
La victoire la plus inattendue fut celle du Luxembourgeois Josy Barthel sur 1500 m. Elève de Gerschler, il fut l'étincelle qui fit exploser sur le monde de la course à pied la fameuse méthode de l'entraînement par l'intervalle.
Quatre records du monde furent battus à Helsinki: celui du 4×400 m par l'équipe de la Jamaïque avec Wint — Laing — McKenley — Rhoden, en 3' 03"9; celui du triple saut par Ferreira Da Silva (Bre) avec un bond de 16,22 m; celui du marteau par Csermak avec 60,34 m et celui du décathlon par Robert Mathias (EU) avec 7887 points (10"9 — 6,98 — 15,30 — 1,90 — 50"2 — 14"7 — 46,89 — 4,00 — 59,21 — 4' 50"8).
La Suisse envoya 28 athlètes aux Jeux d'Helsinki:

100 m
Wehrli: 10"8 en série, 2e
— 10"8 en quart de finale, 5e et éliminé.
Schneider: 3e de la 6e série en 11", éliminé.
Griesser: 5e de la 8e série en 11"1, éliminé.
Vainqueur: Remigino (Etats-Unis) en 10"4.

200 m
Wehrli: 3e de la 8e série en 22"2, éliminé.
Eichenberger: 4e de la 2e série en 22"6, éliminé.
Mühlethaler: 4e de la 13e série en 23"0, éliminé.
Vainqueur: Stanfield (Etats-Unis) en 20"7.

400 m
Steger: 4e de la 3e série en 49"2, éliminé.
Schneider: 2e de la 12e série en 48"7
— 6e dans son quart de finale en 49"2, éliminé.
Von Gunten: 6e de la 5e série en 50"7, éliminé.
Vainqueur: Rhoden (Jam) en 45"9.

800 m
Lüthy: 5e de la 8e série en 1' 55"0, éliminé.
Baumgartner: 5e de la 1re série en 1' 57"1, éliminé.
Vainqueur: Whitfield (Etats-Unis) en 1' 49"2.

1500 m
Lüthy: 7e de la 2e série en 3' 56"4, éliminé.
Vainqueur: Barthel (Luxembourg) en 3' 45"2.

5000 m
Sutter: 8e de la 1re série en 14' 45"2, éliminé.
Page: 10e de la 2e série en 14' 57"0, éliminé.
Vainqueur: Zatopek (Tchécoslovaquie) en 14' 06"6.

110 m haies
Bernard: 3e de la 1re série en 15"1, éliminé.
Vainqueur: Dillard (Etats-Unis) en 13"7.

400 m haies
Schmid: 5e de la 6e série en 57"5, éliminé.
Schwarz: 3e de la 7e série en 56"3
— 6e en quart de finale en 54"0, éliminé.
Vainqueur: Moore (Etats-Unis) en 50"8.

Marathon
Morgenthaler: 50e en 2 h. 56" 33"0.
Vainqueur: Zatopek (Tchécoslovaquie) en 2 h. 23' 03"2.

4×100 m
Suisse: Schneider — Eichenberger — Mühlethaler — Wehrli: 5e dans la 3e série en 41"6, éliminée.
Vainqueurs: Etats-Unis en 40"1.

4×400 m
Suisse: Schneider — Steger — Stalder — Von Gunten: 5e de la 2e série en 3' 15"4, éliminée.
Vainqueur: Jamaïque en 3' 03"9.

Hauteur
Wahli: avec 1,90 m ne passe pas les qualifications et est classé 16e.
Vainqueur: Davis (Etats-Unis) avec 2,04 m.

Perche
Hofstetter: avec 3,90 m est éliminé en qualifications.
Vainqueur: Richards (Etats-Unis) avec 4,55 m.

Disque
Häfliger: avec 44,73 m est éliminé en qualifications.
Vainqueur: Iness (Etats-Unis) avec 55,03 m.

Marteau
Weeser: avec 48,60 m est éliminé en qualifications.
Vainqueur: Csermak (Hongrie) avec 60,34 m.

Décathlon
Wehrli: avec 6448 points se classe 16e.
Vainqueur: Mathias (Etats-Unis) avec 7887 points.

10 000 m marche
Raymond: 4e de la 1re série en 46' 35"2
— 9e en finale en 46' 38"6.
Schwab: 4e de la 2e série en 47' 06"0
— 2e en finale en 45' 41"0.
Vainqueur: Mikaelsson (Suède) en 45' 02"8.

50 km marche
Marquis: 24e en 5 h. 02' 56"2.
Vainqueur: Dordoni (Italie) en 4 h. 28' 07"8.

De plus, deux dames avaient aussi été sélectionnées, mais elles ne passèrent les séries dans aucune discipline: Sonia Prétôt disputa le 100 m et Gretel Bolliger le disque, le poids, la longueur et le 80 m haies.

10. Rome: XIVes Jeux (du 25 août au 11 septembre 1960)

Rome a donné aux Jeux Olympiques des dimensions nouvelles et beaucoup s'en sont inquiétés, sachant que la démesure tue!

Malgré ce danger, bien que le nationalisme, aussi, fît à nouveau monter des hurlements d'approbation dans certains coins du stade réduisant le versant opposé au silence, les Jeux de Rome furent quelque chose de merveilleux et d'inoubliable.

Ceux qui aiment l'athlétisme n'oublieront jamais les fabuleux exploits des héros de ce temps-là: Hary, vainqueur des Américains sur cent mètres; Berruti sur 200 m en 20"5, nouveau record du monde; Davis (EU) et Kaufmann (All) sur 400 m., tous deux terminant en 44"9, deuxième record du monde; Christian Wägli qui, par son train de dément, permit à Snell d'assassiner le Belge Moens dans la dernière ligne droite; Elliott, lâché comme un lion sur la piste, battant le record du monde des 1500 m en 3' 35"6; Bikila Abebe, le marathonien aux pieds nus; les trois colosses américains Nieder, O'Brien et Long, tous à plus de 19 m au poids et pour ne pas allonger plus, le doux décathlonien poète Rafer Johnson qui, après sa victoire, n'aspirait plus qu'à se promener, seul, sous la lune.

Pour couronner le tout, deux autres records du monde (il y en aura eu cinq): celui du 4×100 m (égalé) par l'Allemagne en 39"5 et celui du 4×400 m par les Etats-Unis en 3' 02"2.

La Suisse, dont l'abstention des Jeux de Melbourne avait été déplorée, envoya 23 athlètes à Rome:

100 m
Müller: 3e de la 2e série en 10"8
— 7e du tour suivant en 10"7, éliminé.
Vainqueur: Hary (Allemagne) en 10"2.

200 m
Laeng: 3e de la 2e série en 21"6, éliminé.
Schnellmann: 3e de la 8e série en 21"4
— 6e du tour suivant en 21"5, éliminé.
Vainqueur: Berrutti (Italie) en 20"5, nouveau record du monde.

400 m
Weber: 4e de la 9e série en 47"6, éliminé.
Vainqueur: Davis (EU) en 44"9, record du monde.

800 m
Wägli: 2e de la 3e série en 1' 48"8
— 2e de son quart de finale en 1' 48"0
— 2e de la demi-finale en 1' 47"3 (RS égalé)
— 5e de la finale en 1' 48"1.
Vainqueur: Snell (NZ) en 1' 46"3.

400 m haies
Galliker: premier de la 1re série en 51"0, record de Suisse
— 3e en demi-finale en 51"3
— 6e de la finale en 51"0.
Vainqueur: Davis (Etats-Unis) en 49"3.

3000 m steeple
Kammermann: 9e de la 1re série en 9' 11"8, éliminé.
Vainqueur: Krzyskowiak (Pologne) en 8' 34"2.

Marathon
Wittwer: 44e en 2 h. 35' 01"0.
Vainqueur: Bikila (Ethiopie) en 2 h. 15' 16"0.

Hauteur
Maurer: avec 1,95 m est éliminé en qualifications.
Vainqueur: Chavlakadze (URSS) avec 2,16 m.

Longueur
Schlosser: avec 7,25 m est éliminé en qualifications.
Vainqueur: Boston (EU) avec un bond de 8,12 m.

Javelot
Von Wartburg: avec 71,56 m n'est pas qualifié pour la finale.
Vainqueur: Cybulenko (URSS) avec 84,64 m.

Perche
Barras: avec 4,00 m n'est pas qualifié pour la finale.
Vainqueur: Vragg (Etats-Unis) avec 4,70 m.

Marteau
Jost: avec 59,12 m n'est pas qualifié pour la finale.
Vainqueur: Rudenkov (URSS) avec un jet de 67,10 m.

Décathlon
Vogelsang: 11e avec 6757 points.
Vainqueur: Johnson (Etats-Unis) avec 8392 points.

(suite au prochain numéro)