Jeux et loisirs

Objekttyp: **Group**

Zeitschrift: **Macolin : revue mensuelle de l'École fédérale de sport de Macolin et Jeunesse + Sport**

Band (Jahr): **49 (1992)**

Heft 1

PDF erstellt am: **02.06.2024**

Nutzungsbedingungen

Die ETH-Bibliothek ist Anbieterin der digitalisierten Zeitschriften. Sie besitzt keine Urheberrechte an den Inhalten der Zeitschriften. Die Rechte liegen in der Regel bei den Herausgebern.
Die auf der Plattform e-periodica veröffentlichten Dokumente stehen für nicht-kommerzielle Zwecke in Lehre und Forschung sowie für die private Nutzung frei zur Verfügung. Einzelne Dateien oder Ausdrucke aus diesem Angebot können zusammen mit diesen Nutzungsbedingungen und den korrekten Herkunftsbezeichnungen weitergegeben werden.
Das Veröffentlichen von Bildern in Print- und Online-Publikationen ist nur mit vorheriger Genehmigung der Rechteinhaber erlaubt. Die systematische Speicherung von Teilen des elektronischen Angebots auf anderen Servern bedarf ebenfalls des schriftlichen Einverständnisses der Rechteinhaber.

Haftungsausschluss

Alle Angaben erfolgen ohne Gewähr für Vollständigkeit oder Richtigkeit. Es wird keine Haftung übernommen für Schäden durch die Verwendung von Informationen aus diesem Online-Angebot oder durch das Fehlen von Informationen. Dies gilt auch für Inhalte Dritter, die über dieses Angebot zugänglich sind.

Ein Dienst der *ETH-Bibliothek*
ETH Zürich, Rämistrasse 101, 8092 Zürich, Schweiz, www.library.ethz.ch

http://www.e-periodica.ch

Cruciverbistes à vos marques!

Grille N° 1

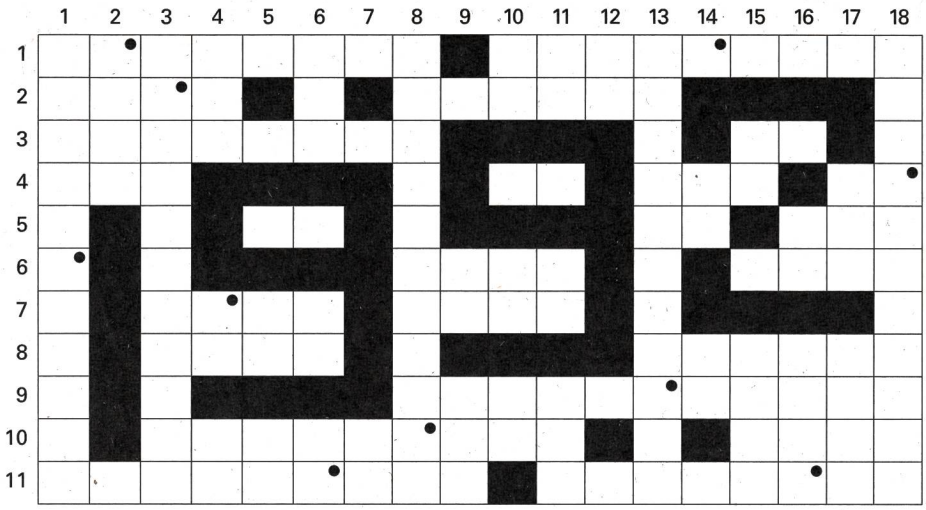

La solution de cette grille N° 1 consiste en une locution de dix lettres que vous formerez à l'aide des cases marquées d'un point. Cette locution répond à la définition suivante:
«Ce souhait du premier est aussi le nom d'un hameau bas-valaisan.»

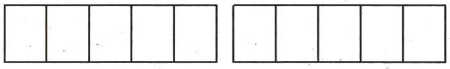

Horizontalement

1 Décris une rencontre – Pour un mouvement qui fait rêver bien des chercheurs
2 Sélectionnes – Usuelle
3 Refaites, les carrosseries – Langue
4 Chanvre indien – Demi-sommeil – Possessif – Pour une ex-actrice maintenant protectrice des animaux
5 Avec le deux du quatre horizontal c'est un sommeil entier – Coutume – Fondateur
6 Couleur – Couleur
7 Vitesse supersonique – Certaine
8 Mélodie – Mauvaise transformation
9 Elle exagère vraiment
10 Dessinée rapidement – Pas à nous
11 Est d'une ville belge et légère – Compositeur français mort en 1912

Verticalement

1 Peut-être l'avez-vous dansé à la Saint-Sylvestre
2 Soutien de bois
3 Bonne ce peut être un record
4 Tente – Ventile (phon.) – Créateur de Tintin (phon.)
5 Devant devant – Voyelles
6 Boisson d'Anglais – Exclamation – Jouet qui monte et descend à moitié
7 Dans le pré et pattes en l'air
8 Le carton rouge les précède
9 Donne un choix – Informe de choses importantes
10 Pour des ronds – Fin d'infinitif – Règle
11 Copulative – Note – Grande eau renversée
12 Note
13 Convaincants
14 Forme le squelette – Vélo-club
15 Il sait tout – Facile
16 Vieille ville – Refus soviétique de bas en haut
17 Femme du fils – Presque parée
18 Traînassèrent

Les réponses exactes parvenant à la Rédaction française de la revue MACOLIN, EFSM, 2532 Macolin, jusqu'au 31 janvier 1992, dernier délai, prendront part à un tirage au sort. Un prix récompensera l'heureux gagnant. N'oubliez pas d'indiquer vos nom et adresse.

Solution de la grille N° 2

Horizontalement

1. ACROBATIQUES – 2. ROC – CAUSAL – 3. RU – FOC – MAS – 4. AR (aère) – OBI– FL – 5. IDE – BRO – 6. HECTO – FAIM – 7. ÉTRAVE – POMPE – 8. PÉAGE – BOUBOU – 9. INNÉ – CONFINS – 10. ED (aider) – CARTONNE – 11. DESCENDEUSES

Verticalement

1. ARRACHE-PIED – 2. COU – ÉTENDE – 3. RC (responsabilité civile) – CRAN – 4. FARTAGE – 5. OR – OVE – CE – 6. CAN (cancan) – 7. TC – ODE – BORD – 8. IAMBE – PONTE – 9. QUAI – FOUFOU – 10. USS (Union syndicale suisse) – BAMBINS – 11. EA – FRIPONNE – 12. SLALOMEUSES

Mot à trouver:

SPATULES

Le prix du mois

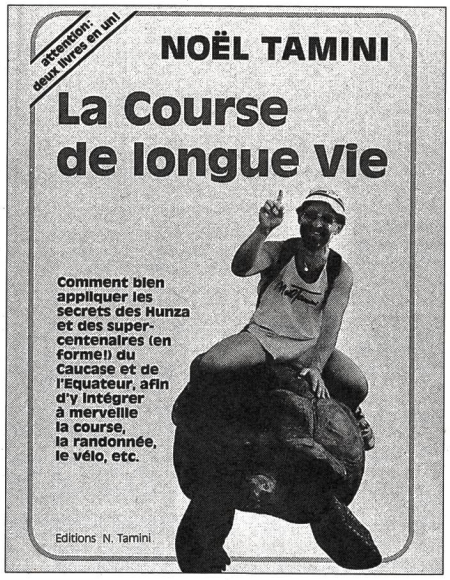

Merci à Noël Tamini d'avoir pensé, du fond de son pays d'adoption, la Roumanie, aux lecteurs de MACOLIN.

L'heureux gagnant:
Monsieur Pierre-André Huguenin
Castel 21
2024 Saint-Aubin