

# Einladung zur Studienreise nach Bayern

Objekttyp: **AssociationNews**

Zeitschrift: **Nachrichten des Schweizerischen Burgenvereins = Revue de l'Association Suisse pour Châteaux et Ruines = Rivista dell'Associazione Svizzera per Castelli e Ruine**

Band (Jahr): **53 (1980)**

Heft 3

PDF erstellt am: **06.08.2024**

## **Nutzungsbedingungen**

Die ETH-Bibliothek ist Anbieterin der digitalisierten Zeitschriften. Sie besitzt keine Urheberrechte an den Inhalten der Zeitschriften. Die Rechte liegen in der Regel bei den Herausgebern. Die auf der Plattform e-periodica veröffentlichten Dokumente stehen für nicht-kommerzielle Zwecke in Lehre und Forschung sowie für die private Nutzung frei zur Verfügung. Einzelne Dateien oder Ausdrucke aus diesem Angebot können zusammen mit diesen Nutzungsbedingungen und den korrekten Herkunftsbezeichnungen weitergegeben werden. Das Veröffentlichen von Bildern in Print- und Online-Publikationen ist nur mit vorheriger Genehmigung der Rechteinhaber erlaubt. Die systematische Speicherung von Teilen des elektronischen Angebots auf anderen Servern bedarf ebenfalls des schriftlichen Einverständnisses der Rechteinhaber.

## **Haftungsausschluss**

Alle Angaben erfolgen ohne Gewähr für Vollständigkeit oder Richtigkeit. Es wird keine Haftung übernommen für Schäden durch die Verwendung von Informationen aus diesem Online-Angebot oder durch das Fehlen von Informationen. Dies gilt auch für Inhalte Dritter, die über dieses Angebot zugänglich sind.

Ein Dienst der *ETH-Bibliothek*  
ETH Zürich, Rämistrasse 101, 8092 Zürich, Schweiz, [www.library.ethz.ch](http://www.library.ethz.ch)

<http://www.e-periodica.ch>



Schloss Harburg, wird am Mittwoch, 1.10.80, besucht werden.

## Einladung zur Studienreise nach Bayern

Montag, 29. September bis Montag, 6. Oktober 1980

In Zusammenarbeit mit dem Verein zur Erhaltung privater Baudenkmäler in Bayern ist es uns gelungen, folgendes Programm zusammenzustellen:

- |                            |                                                                                                                                                                                                                                                                                                                                                                                                         |                              |                                                                                                                                                                                                                                |
|----------------------------|---------------------------------------------------------------------------------------------------------------------------------------------------------------------------------------------------------------------------------------------------------------------------------------------------------------------------------------------------------------------------------------------------------|------------------------------|--------------------------------------------------------------------------------------------------------------------------------------------------------------------------------------------------------------------------------|
| <p>Montag, 29. 9. 80</p>   | <p>Fahrt ab Olten und Zürich mit Autocar via Wangen im Allgäu-München-Landshut nach Altdorf bei Landshut.</p>                                                                                                                                                                                                                                                                                           | <p>Mittwoch, 1. 10. 80</p>   | <p>Besuch des Schlosses Niederarnbach und des Jagdschlusses Grünau sowie der Harburg. Führungen durch Frhr. von Pfetten-Arnach und Prof. Dr. Dr. Burmeister sowie Dr. von Volckamer.</p>                                       |
| <p>Dienstag, 30. 9. 80</p> | <p>«Landshutertag».<br/>Besichtigung der Stadtresidenz und Stadtführung durch Herrn Dr. Spitzberger.<br/>Nachmittags Besuch des Rathauses und Vorführung des Films «Landshuterhochzeit».<br/>Anschließend führt uns Freiherr von Gumpfenberg durch die Wittelsbacher Ausstellung auf der Burg Trausnitz.<br/>Nach dem Nachtessen im Hotel Vortrag über die Wittelsbacher von Frhr. von Gumpfenberg.</p> | <p>Donnerstag, 2. 10. 80</p> | <p>«Regensburgertag».<br/>Auf der Hinfahrt Besuch des Schlosses Köfering. Führung durch Ludwig Graf von Lerchenfeld. In Regensburg besichtigen wir den Dom, das Rathaus sowie die fürstliche Residenz der Thurn und Taxis.</p> |
|                            |                                                                                                                                                                                                                                                                                                                                                                                                         | <p>Freitag, 3. 10. 80</p>    | <p>«Münchnertag».<br/>Besichtigung der Nymphenburg unter der Führung von Dr. Schmid (inkl. Porzellanmanufaktur).<br/>Nachmittags Führung von Frhr. von Gumpfenberg durch die Münchner Residenz.</p>                            |
|                            |                                                                                                                                                                                                                                                                                                                                                                                                         | <p>Samstag, 4.10.80</p>      | <p>Fahrt nach Freising und Besichtigung des Doms und des Diöze-</p>                                                                                                                                                            |

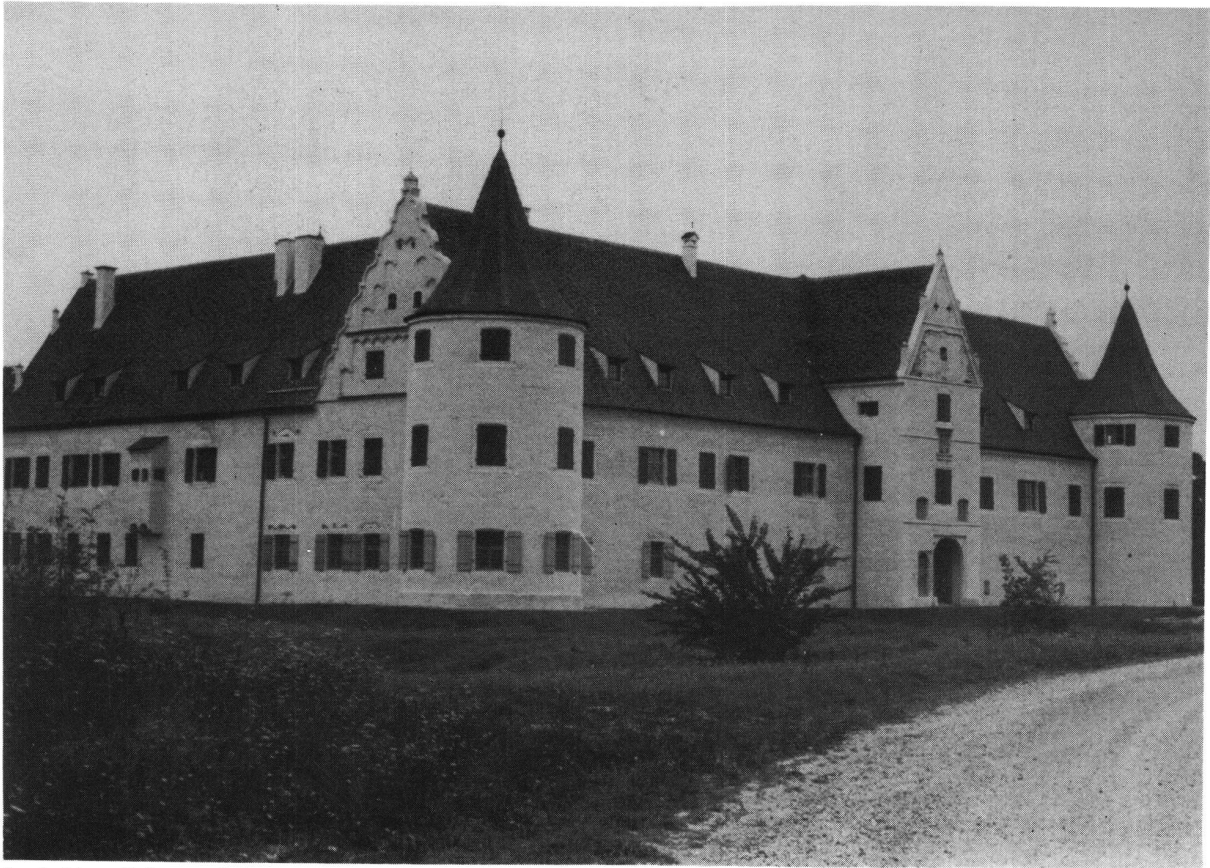

Jagdschloss Grünau, wird am 1.10.80 besucht werden.

- sanmuseums. Weiterfahrt über Moosburg mit Besuch des Münsters nach Kapfing. Besichtigung des Schlosses Kapfing unter der Führung von Graf von Spreti.
- Sonntag, 5. 10. 80 Fahrt zu den Schlössern Sünching und Kronwinkel. Führung durch die Besitzer, Frhr. von Hoening O'Carroll und Graf Soden-Fraunhofen.
- Montag, 6. 10. 80 Rückfahrt via Schongau nach Zürich und Olten.

Nach diesem Datum erhalten die definitiv Angemeldeten alle verbindlichen Unterlagen samt der persönlichen Rechnung mit Einzahlungsschein zugestellt. Die Anmeldungen werden entsprechend dem Poststempel berücksichtigt. Schriftliche Anmeldungen sind verbindlich.

Alle Anfragen oder Mitteilungen, die diese Studienreise betreffen, sind telefonisch an die Reiseleitung zu richten:

Doris und Ernst Bitterli-von Arx  
Ruhsthalweg 558  
5015 Niedererlinsbach  
Tel. 064 34 36 86

Änderungen vorbehalten!

*Unterkunft* mit Halbpension während der ganzen Reise in den Hotels «Hahn» und «Wadenspanner» in Altdorf bei Landshut. Das Mittagessen wird jeweils unterwegs in leistungsfähigen Gaststätten eingenommen.

*Kosten:* Ganze Fahrt inkl. Car, Unterkunft in Zweibettzimmer mit Bad und Dusche, alle Mahlzeiten (teilweise auch Getränke), Service, Taxen, Besichtigungen: Fr. 980.-, Zuschlag für Einbettzimmer Fr. 91.-.

*Anmeldefrist:* 15. August 1980