

Zeitschrift: Nachrichten des Schweizerischen Burgenvereins = Revue de l'Association Suisse pour Châteaux et Ruines = Rivista dell'Associazione Svizzera per Castelli e Ruine

Band: 61 (1988)

Heft: 5

Sonstiges

Nutzungsbedingungen

Die ETH-Bibliothek ist die Anbieterin der digitalisierten Zeitschriften. Sie besitzt keine Urheberrechte an den Zeitschriften und ist nicht verantwortlich für deren Inhalte. Die Rechte liegen in der Regel bei den Herausgebern beziehungsweise den externen Rechteinhabern. [Siehe Rechtliche Hinweise.](#)

Conditions d'utilisation

L'ETH Library est le fournisseur des revues numérisées. Elle ne détient aucun droit d'auteur sur les revues et n'est pas responsable de leur contenu. En règle générale, les droits sont détenus par les éditeurs ou les détenteurs de droits externes. [Voir Informations légales.](#)

Terms of use

The ETH Library is the provider of the digitised journals. It does not own any copyrights to the journals and is not responsible for their content. The rights usually lie with the publishers or the external rights holders. [See Legal notice.](#)

Download PDF: 18.10.2024

ETH-Bibliothek Zürich, E-Periodica, <https://www.e-periodica.ch>

Zürcher Vortragsreihe Programm 1988/89

Donnerstag, 17. November 1988
dipl. Ing. ETH **Jakob Obrecht:**
Wie das hus ze Sarnen gewonnen was.
Ergebnisse der Bauuntersuchung am Hexen-
turm in Sarnen.

Donnerstag, 19. Januar 1989
lic. phil. **Peter Kaiser:**
Burgen – Mauern – Zollstationen. Überlegun-
gen zur Funktion mittelalterlicher Wegsperren.

Ort: Universität Zürich-Zentrum
(altes Hauptgebäude)
Hörsaal 221

Zeit: 18.15 Uhr
Auch Gäste sind an den Veranstaltungen herz-
lich willkommen.

Für den Vorstand des SBV
Heinrich Boxler

Glas des Mittelalters

Ausstellung im Historischen Museum Basel
«Phoenix aus Sand und Asche»

Bis zum 28. November 1988 sind in der Glasaus-
stellung des Historischen Museums Basel viele
wertvolle Glasobjekte aus der Zeit von etwa 800
bis 1520 zu sehen.

Die Beispiele für das Hohlglas im Mittelalter
werden ergänzt durch archäologische Fundkom-
plexe aus verschiedenen Gebieten Europas,
durch Fundmaterial von Glashüttenplätzen und
durch den Inhalt einer fundreichen Fäkalienru-
be aus Freiburg i. Br.

Die Ausstellung wird durch vielfältige Begleit-
veranstaltungen ergänzt. So wird z. B. im Mu-
seum regelmässig Glas restauriert, ferner doku-
mentiert ein Videofilm die Herstellung von Re-
pliken mittelalterlicher Gläser.

Ein reich ausgestatteter Katalog (459 S.), der
alle Exponate abbildet (ca. 150 davon in Farbe),
ist zum (erstaunlich günstigen) Preis von
Fr. 48.– an der Museumskasse erhältlich.

Öffnungszeiten: Täglich 10.00 bis 17.00 Uhr,
Dienstag geschlossen.

Öffentliche Führungen (Fr. 8.– inkl. Eintritt):
Jeden Mittwoch 18.15 Uhr, jeden Samstag 10.30
Uhr.

Venezianische Glaskunst

im «Haus zum Kirschgarten»,
Elisabethenstrasse 27, Basel

Neben der grossen Ausstellung zum mittelalter-
lichen Glas aus dem 9. bis 16. Jahrhundert in der
Barfüsserkirche (Historisches Museum) werden
im «Haus zum Kirschgarten» Spitzenstücke ve-
nezianischer Glaskunst des späten 15. bis frühen
18. Jahrhunderts gezeigt. Die ausgestellten Glä-
ser stammen alle aus Privatbesitz der Region
Basel. Für das Publikum besteht die einmalige
Gelegenheit, Meisterwerke der venezianischen
Glaskunst zu sehen, die durch das Entge-
genkommen der Besitzer für kurze Zeit der Öf-
fentlichkeit zugänglich gemacht werden.

Öffnungszeiten «Haus zum Kirschgarten»:
Ab 1. 11. – 28. 11. 1988: 8.00 bis 12.00 Uhr, 14.00
bis 17.00 Uhr, *Montag geschlossen.*

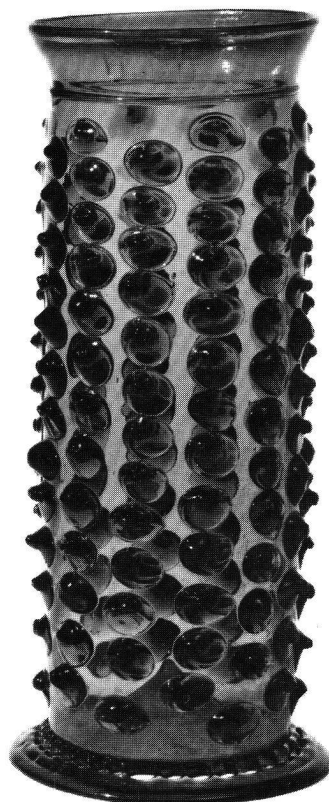

*Bläulich-grünes Stangenglas mit Noppen. Deutsch-
land oder Schweiz, Anfang 16. Jahrhundert. (Foto
Historisches Museum Basel)*

Winterprogramm der Burgenfreunde beider Basel

Donnerstag, 17. November 1988, 18.15 Uhr
Dr. Konrad Bedal, Bad Winzheim: Ländlicher
Hausbau im Mittelalter. Gemeinsamer Vortrag
mit der Schweizerischen Gesellschaft für Volks-
kunde, Sektion Basel.

Freitag, 18. November 1988, 19.00 Uhr
Toni Walker, eidg. dipl. Küchenchef: Histori-
scher Schlemmerabend, Köstlichkeiten aus
Klosterküchen, Schaukochen in der Kochschule
à la bâloise an der Breisacherstrasse 79, Basel,
mit kulturhistorischen «Beilagen» von Prof. Dr.
Werner Meyer.

Donnerstag, 8. Dezember 1988, 20.15 Uhr
Peter Degen, Basel: Die Grottenburg Riedfluh
bei Eptingen, Ergebnisse der Grabungsauswer-
tung.

(Hinweis auf das Sommerprogramm 1989: Wir
planen eine Wanderung zu den Burgen rund
um Eptingen.)

Samstag, 10. Dezember 1988, ab 17.00 Uhr
Niggi-Näggi: Gemütliches Treffen in der Bur-
genstube (mit Buchverkauf und Bücherfloh-
markt).

Donnerstag, 12. Januar 1989, 20.15 Uhr
Dr. Hansueli Etter, Bärenswil: Die Zürcher
Stadtheiligen Felix und Regula, Legende – Ge-
schichte – Anthropologische Befunde.

Mittwoch, 22. Februar 1989, 14.30 Uhr
Dr. Emil A. Erdin, Basel: Burgen- und Kunst-

fahrt in die Auvergne, Lichtbildvortrag in der
Safranzunft, Gerbergasse 11, Basel.

Donnerstag, 23. Februar 1989, 20.15 Uhr
Toni Hofmann, Zug: Aus der Geschichte von
Burg und Stadt Zug.
(Hinweis auf das Sommerprogramm 1989: Wir
planen eine Exkursion nach Zug.)

Vortragslokal: Kollegiengebäude der Univer-
sität Basel, Petersplatz 1 (Hörsaal gemäss An-
schlag), soweit nicht anders angegeben.

Auskünfte: Ch. Matt, Archäologische Bodenfor-
schung, Petersgraben 9/11, 4051 Basel, 061
25 32 47. Änderungen vorbehalten.

Einmalige Gelegenheit

Dank dem Entgegenkommen der Basler Buch-
handlung Wepf + Co. AG können wir unseren
Mitgliedern zu sehr günstigen Bedingungen
den Nachdruck des Standardwerkes *Felix Wolff,
Elsässisches Burgenlexikon*, Verzeichnis der Bur-
gen und Schlösser im Elsass, Nachdruck der
Ausgabe von 1908 des Kaiserlichen Denkmalar-
chivs zu Strassburg, Weidlich Verlag 1979, 436
Seiten, 54 Grundrisszeichnungen, 8 Abbildun-
gen, gebunden, anbieten.

Preis: Fr. 38.50 inkl. Porto (in der Schweiz) und
Verpackung. Die Bestellung ist auf einer Post-
karte **direkt** an die Buchhandlung Wepf + Co.
AG, Eisengasse 5, 4001 Basel, zu richten. (An-
gebot nur solange Vorrat!)

Nachrichten des Schweizerischen Burgenvereins

Publiziert mit Unterstützung der
Schweizerischen Akademie der Geistes-
wissenschaften (SAGW)

Geschäftsstelle:

Schweizerischer Burgenverein
Balderngasse 9, 8001 Zürich

Telephon 01 221 39 47

Postcheckkonto Zürich 80-14239

Zahlungen aus dem Ausland erbitten wir
mittels internationalem Einzahlungsschein auf
obiges Konto

Redaktion:

M. L. Heyer-Boscardin, Bündtenmattstrasse 1,
4102 Binningen

Telephon 061 39 96 15

Druck und Gestaltung:

Walter-Verlag AG, Olten

*Titelbild: Emmen/Schachenstrasse. Blick auf das
dreieckige Galgenfundament mit den zum Tragen
der Galgensäulen verstärkten Ecken.*