

Tafeln

Objektyp: **Chapter**

Zeitschrift: **Mitteilungen der Naturforschenden Gesellschaft in Bern**

Band (Jahr): **13 (1956)**

PDF erstellt am: **06.07.2024**

Nutzungsbedingungen

Die ETH-Bibliothek ist Anbieterin der digitalisierten Zeitschriften. Sie besitzt keine Urheberrechte an den Inhalten der Zeitschriften. Die Rechte liegen in der Regel bei den Herausgebern.

Die auf der Plattform e-periodica veröffentlichten Dokumente stehen für nicht-kommerzielle Zwecke in Lehre und Forschung sowie für die private Nutzung frei zur Verfügung. Einzelne Dateien oder Ausdrucke aus diesem Angebot können zusammen mit diesen Nutzungsbedingungen und den korrekten Herkunftsbezeichnungen weitergegeben werden.

Das Veröffentlichen von Bildern in Print- und Online-Publikationen ist nur mit vorheriger Genehmigung der Rechteinhaber erlaubt. Die systematische Speicherung von Teilen des elektronischen Angebots auf anderen Servern bedarf ebenfalls des schriftlichen Einverständnisses der Rechteinhaber.

Haftungsausschluss

Alle Angaben erfolgen ohne Gewähr für Vollständigkeit oder Richtigkeit. Es wird keine Haftung übernommen für Schäden durch die Verwendung von Informationen aus diesem Online-Angebot oder durch das Fehlen von Informationen. Dies gilt auch für Inhalte Dritter, die über dieses Angebot zugänglich sind.

TAFELN

Erläuterungen zu den Tafeln (Maßstäbe)

| Tafel | 1 | ca. $\frac{1}{5}$ | nat. Größe | | |
|-------|-----------|-------------------|------------|---|--|
| » | 2—4 | $\frac{2}{5}$ | » | » | |
| » | 5 rechts | $\frac{1}{2}$ | » | » | |
| » | 7 | $\frac{2}{5}$ | » | » | |
| » | 8 | $\frac{1}{2}$ | » | » | |
| » | 9 | $\frac{1}{2}$ | » | » | |
| » | 10 | $\frac{1}{1}$ | » | » | |
| » | 11 | $\frac{1}{2}$ | » | » | |
| » | 12 | $\frac{1}{1}$ | » | » | |
| » | 13 | $\frac{1}{1}$ | » | » | |
| » | 14 | $\frac{2}{5}$ | » | » | |
| » | 15 | $\frac{1}{4}$ | » | » | |
| » | 16 links | $\frac{1}{2}$ | » | » | |
| » | 16 rechts | $\frac{1}{3}$ | » | » | |
| » | 17 links | $\frac{1}{2}$ | » | » | |
| » | 17 rechts | $\frac{3}{4}$ | » | » | |
| » | 18 | $\frac{1}{1}$ | » | » | |
| » | 19 | $\frac{1}{11}$ | » | » | |



Der Schädel in Bruchstücken

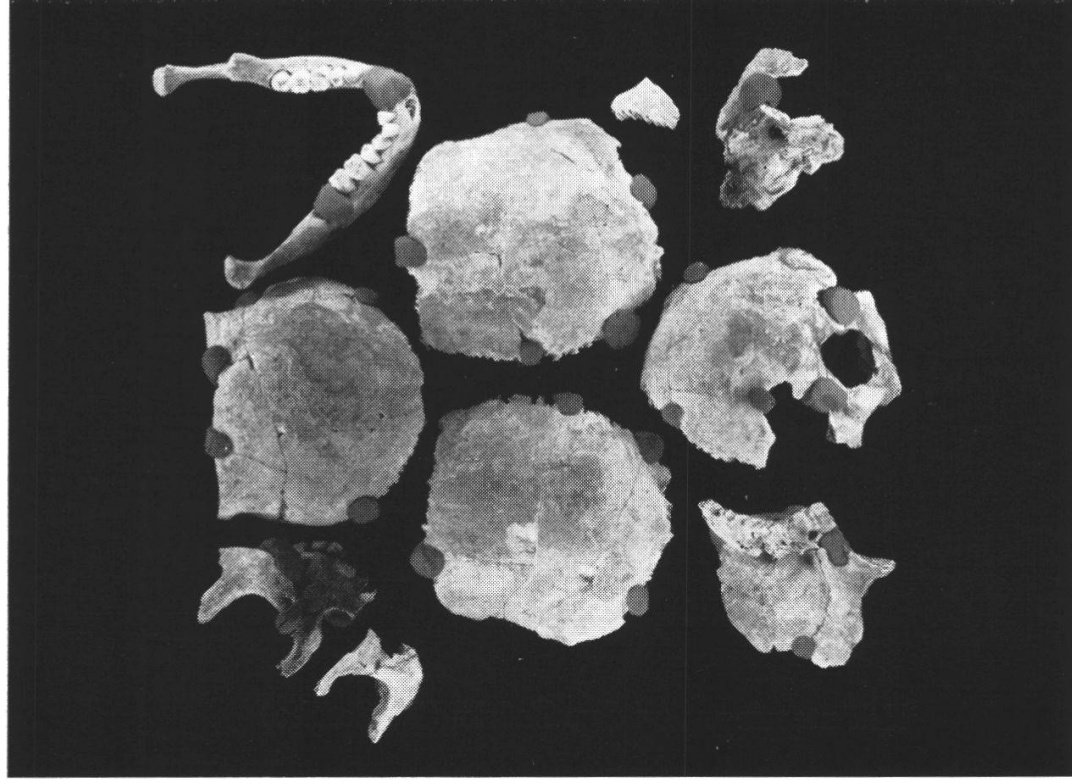

Ein Zwischenstadium der Rekonstruktion

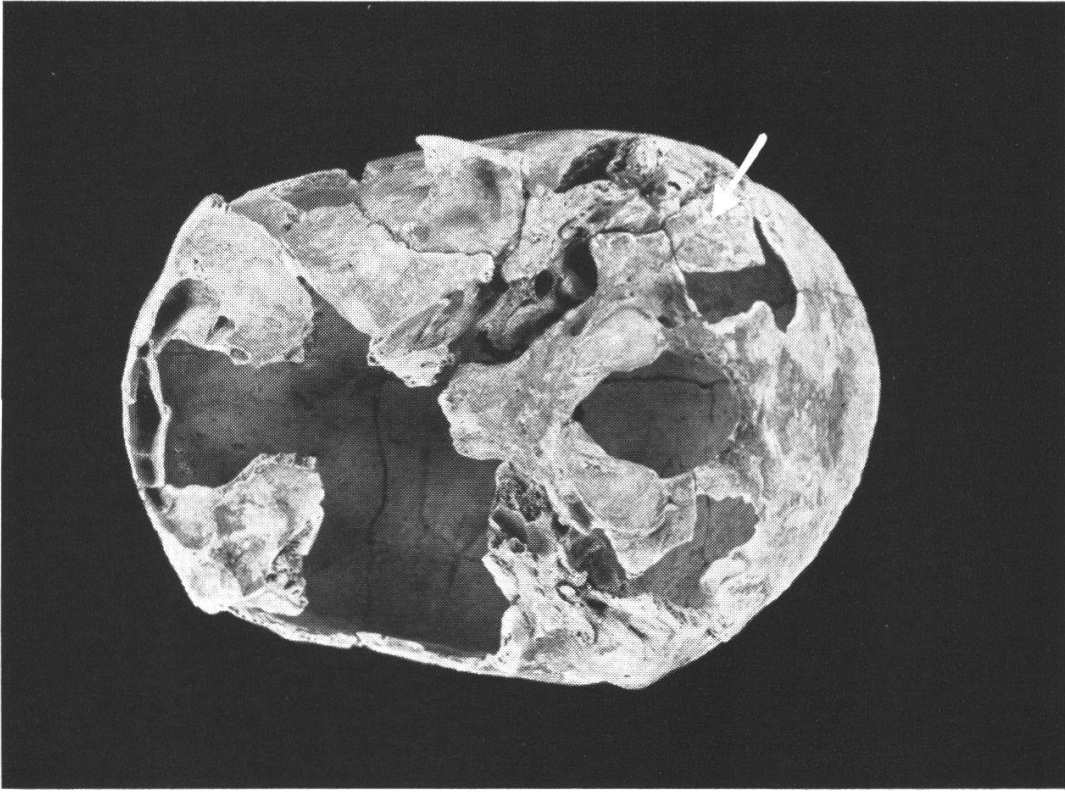

Basalansicht des zusammengesetzten Hirnschädels

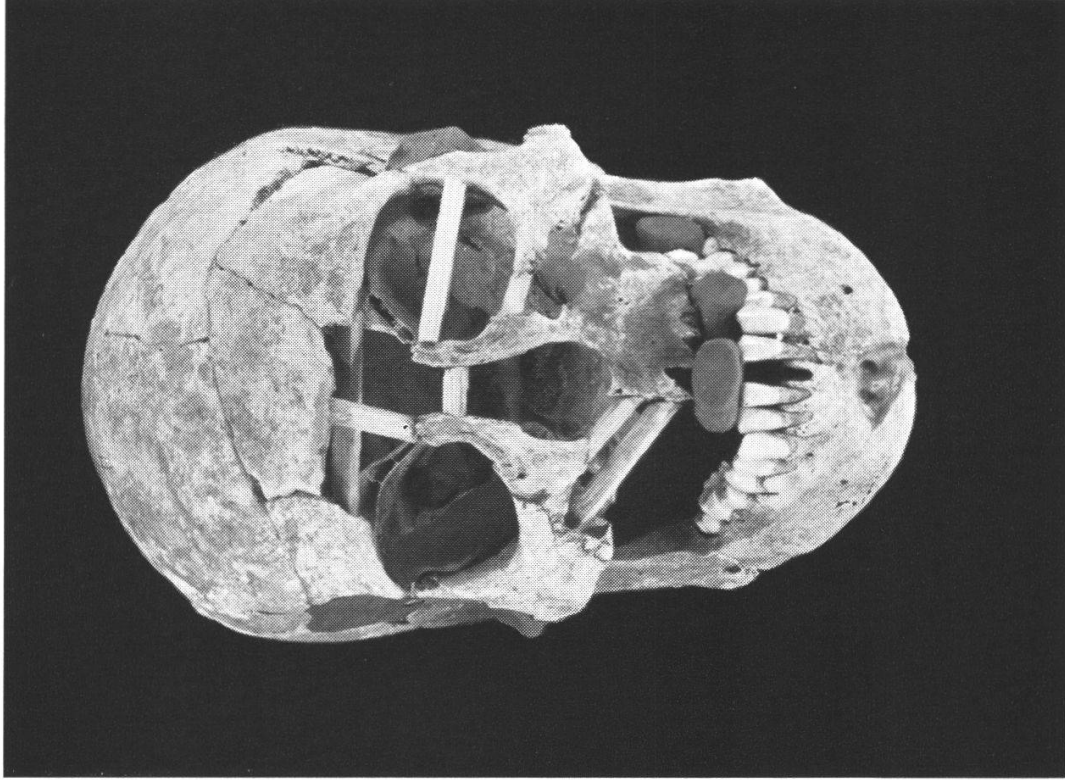

Gesichtskett während der Rekonstruktion

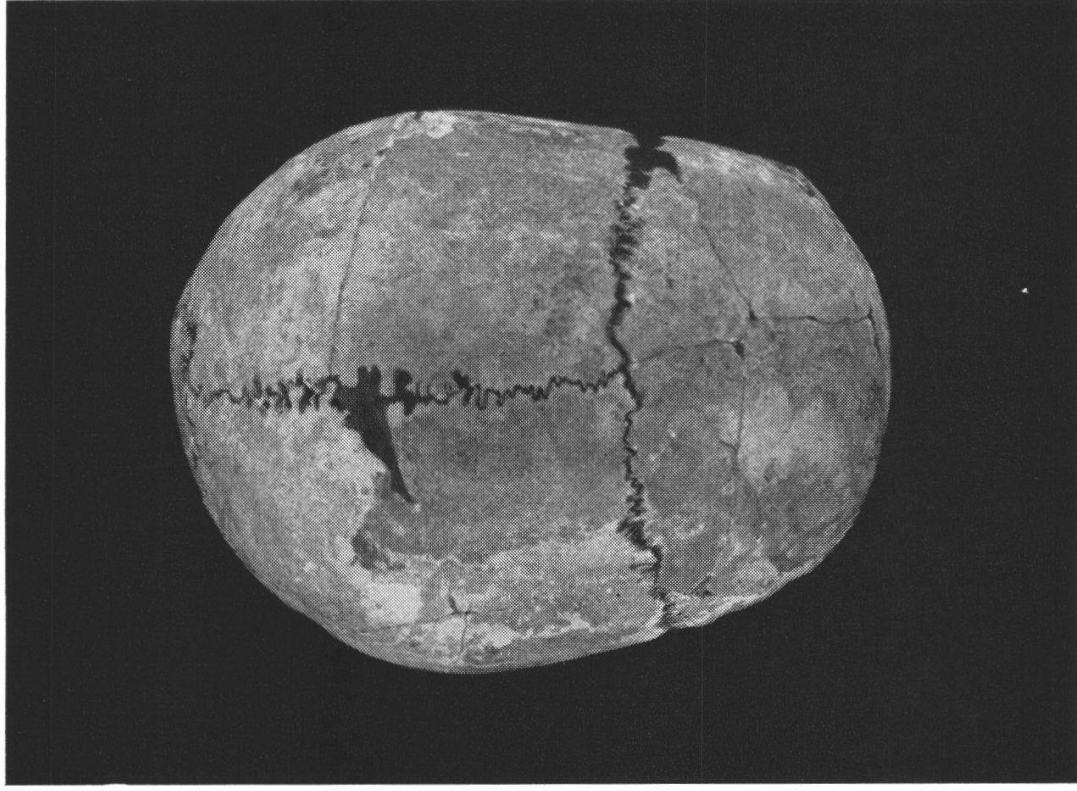
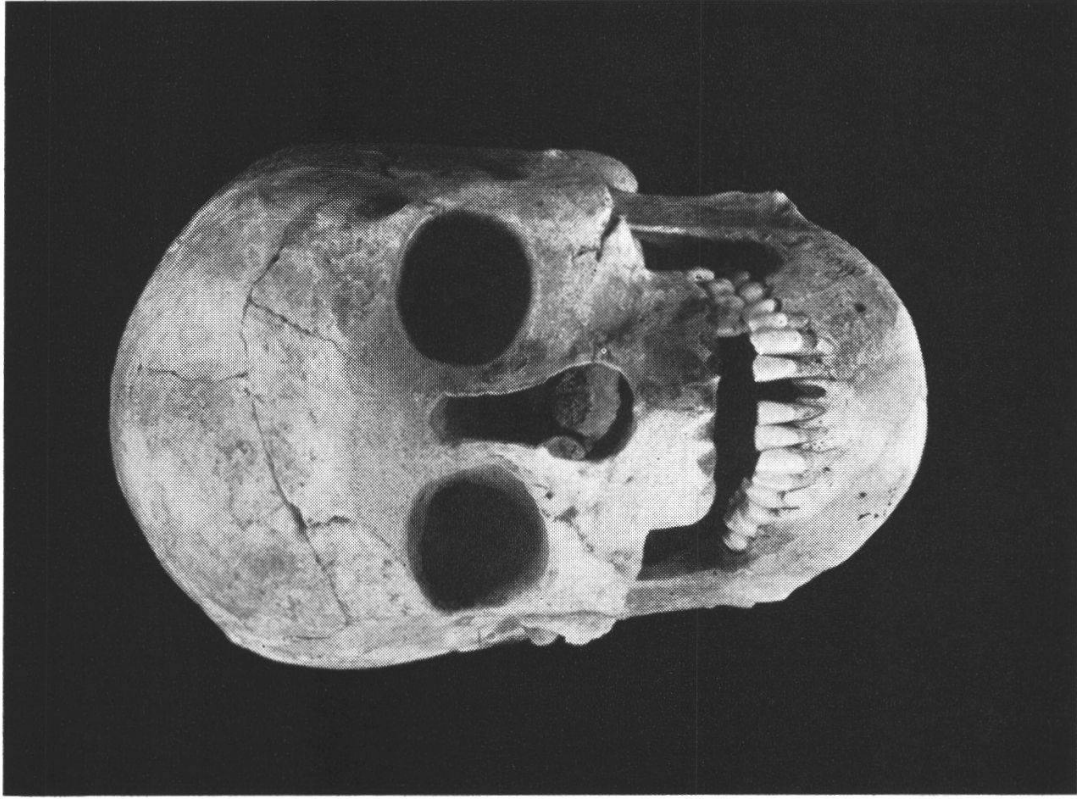

Der restaurierte Schädel — Norma frontalis und verticalis

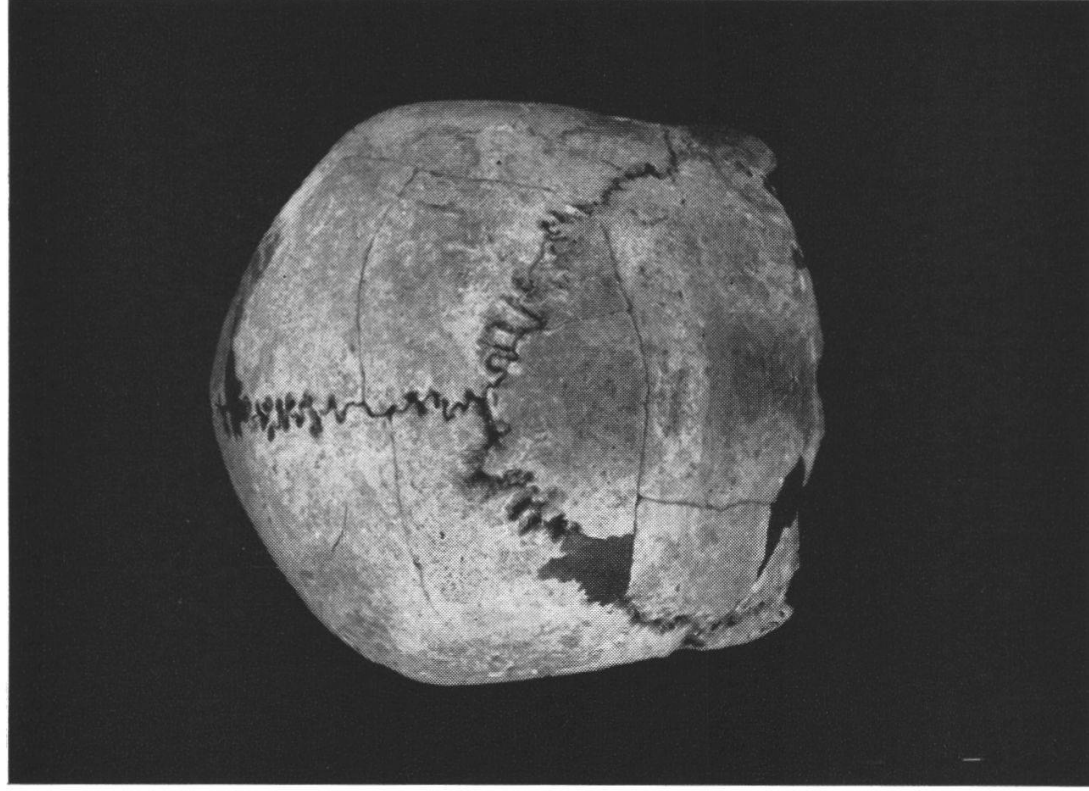

Der restaurierte Schädel — Norma lateralis und occipitalis

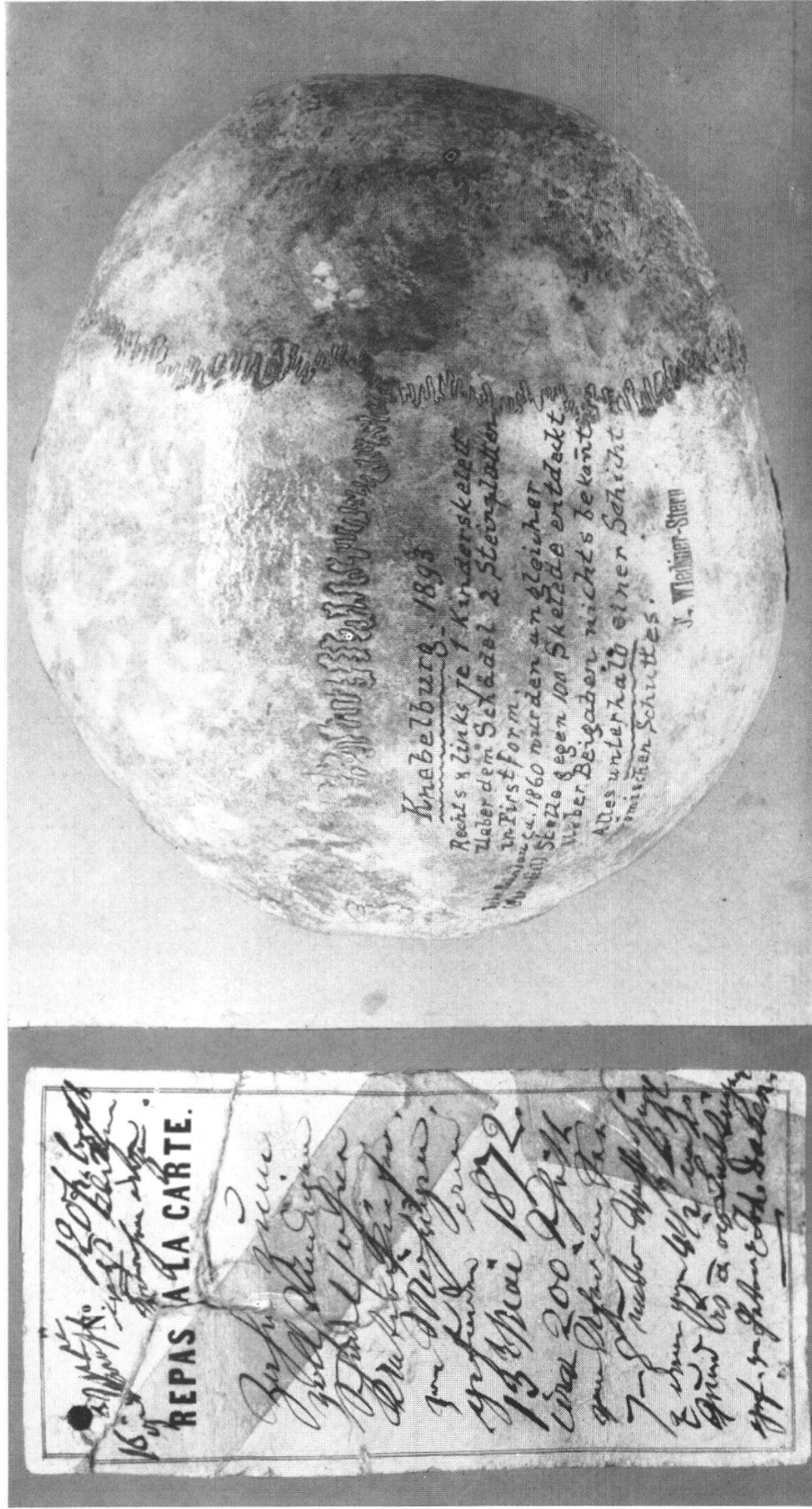

Notiz auf einer Speisekarte
Schädel Fund aus der Pfahlbaustation
Mörigen. Bronzezeit

Notiz auf der Schädelloberfläche
Grabfund im Bergli bei Bußwil.
Spätmittelalter/Frühe Neuzeit (?)

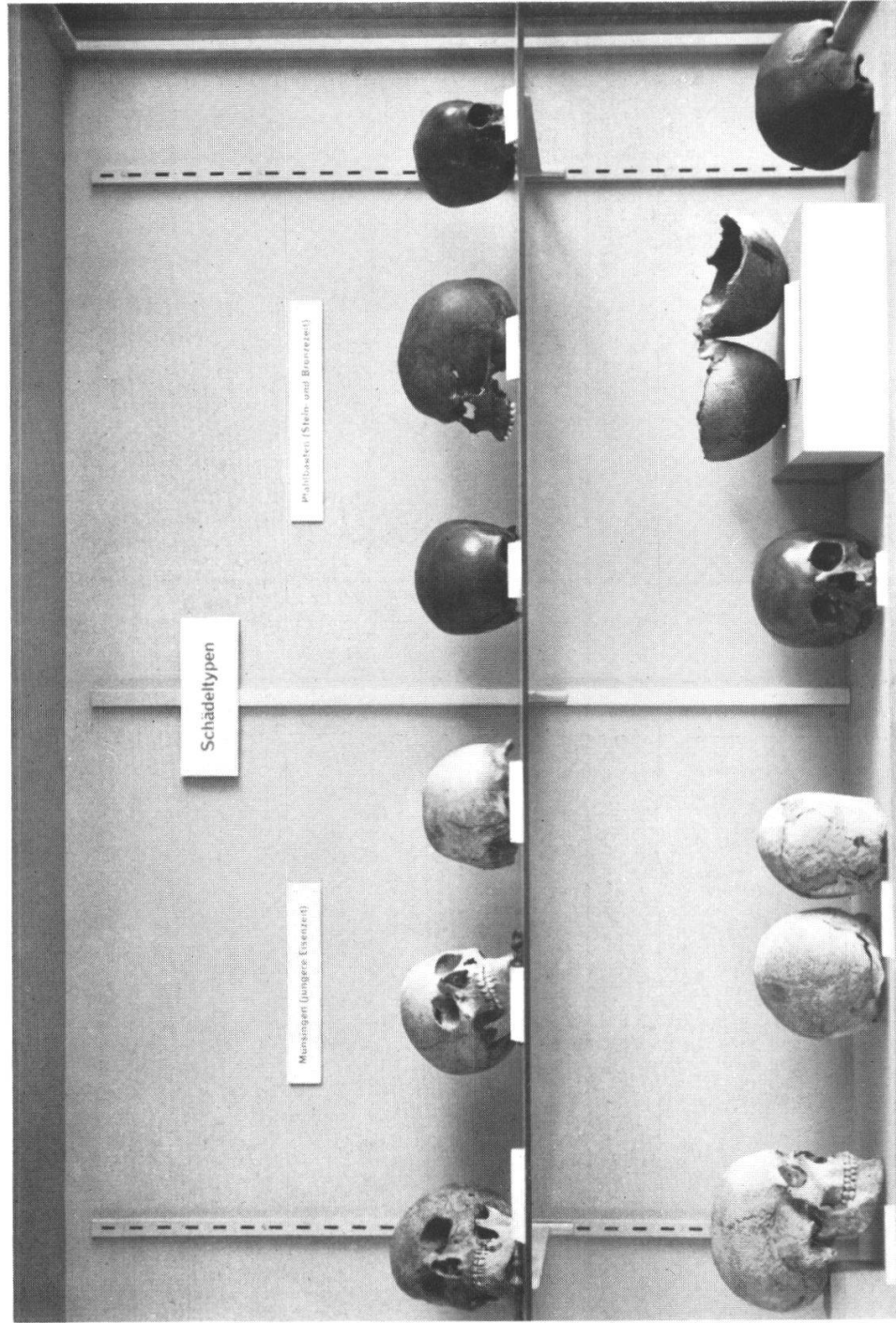

Vitrine mit verschiedenen Schädeltypen

Münsingen. Jüngere Eisenzeit Bielesee. Stein- und Bronzezeit



Künstlich deformierter Schädel
Bern-Roßfeld. Römische Zeit

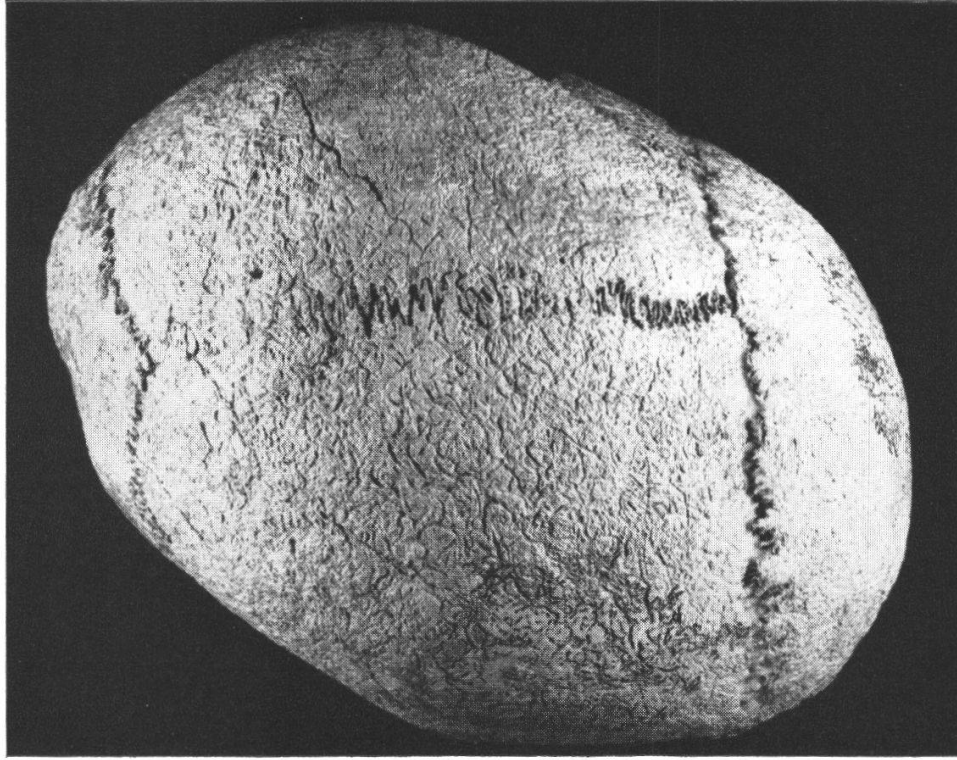

Posthum deformierter Schädel
Münsingen. Jüngere Eisenzeit



*Zu «Trinkschalen» bearbeitete Schädelkalotten
Pfahlbaustationen Schaffis und Lüscherz*



Unverheilte Schwerthiebunden
Pfahlbau Nidau. Bronzezeit



Unverheilte Keulenhiebunde
Pfahlbau Vinelz. Neolithikum



Axthieb. Bern-Schoßhalde.
Völkerwanderungszeit



Schwerthieb. Zollikofen.
Völkerwanderungszeit



Lanzenstich. Bern-Weissenbühl.
Völkerwanderungszeit



Keulenhieb (?). Pfahlbau Vinelz.
Jungsteinzeit

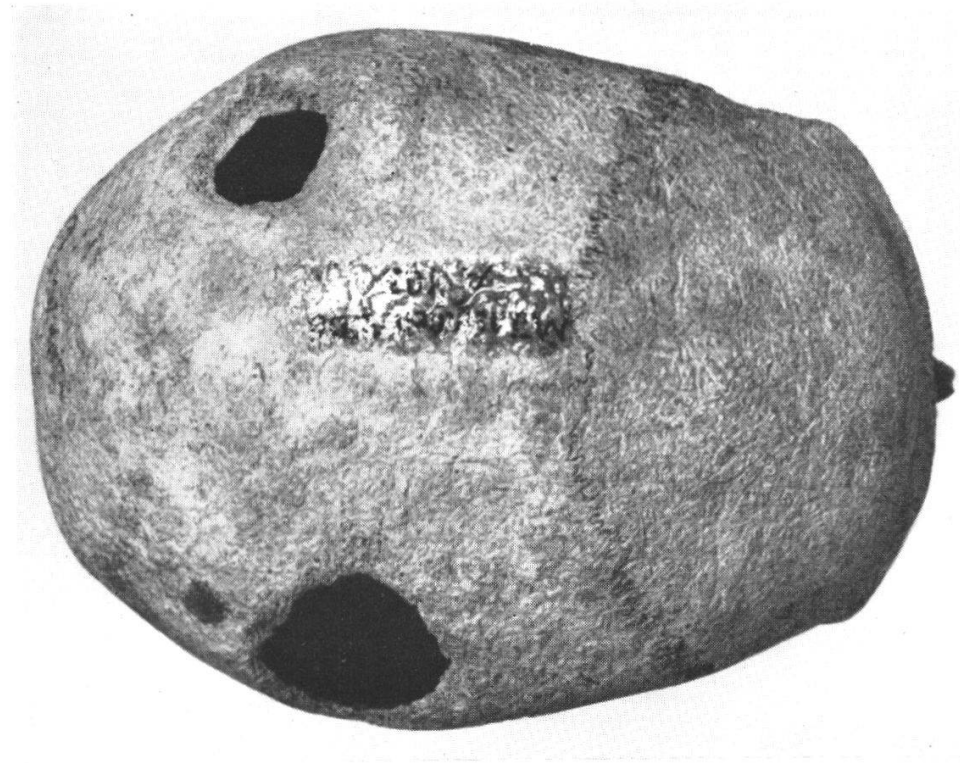

*Schädel mit doppelter Trepanation
Münsingen. Latènezeit*

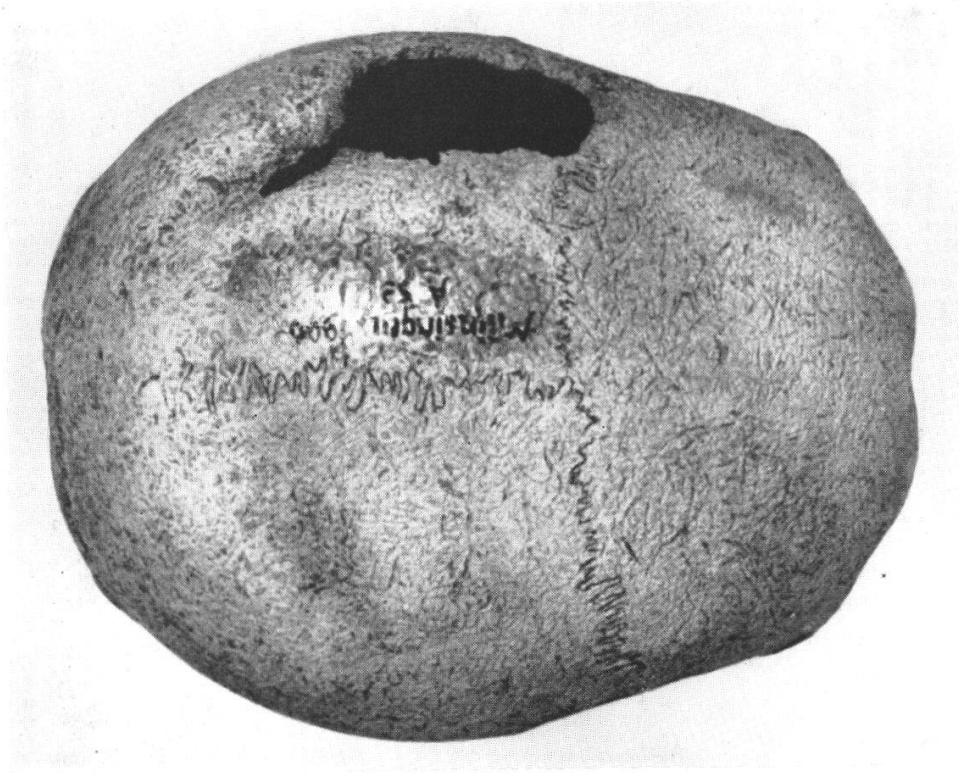

*Trepanation nach Hiebverletzung
Münsingen. Latènezeit*

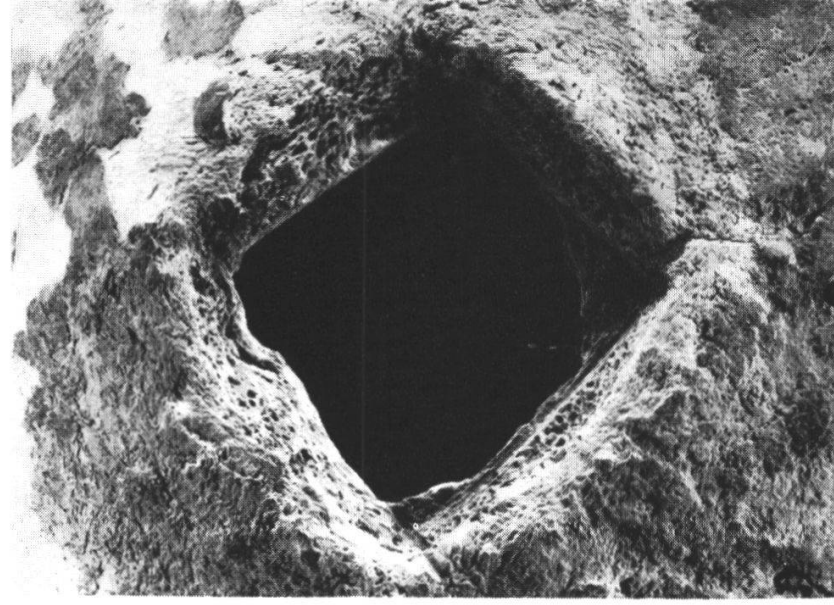
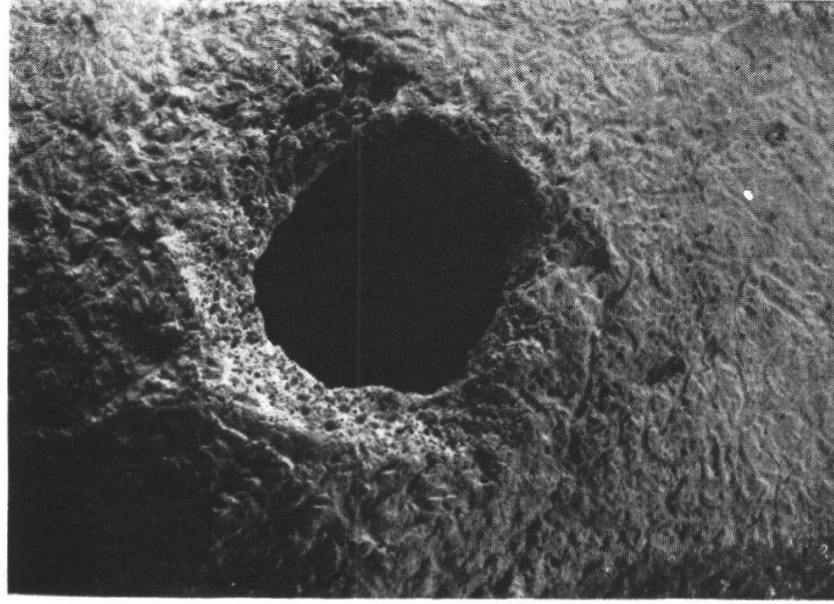
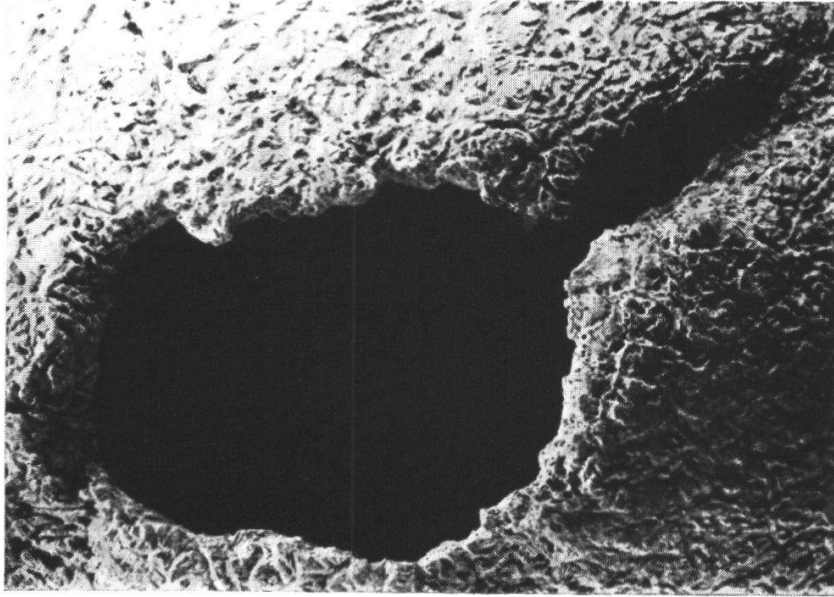

*Unverheilte Trepanationsöffnungen
Münsingen und Deißwil. Latènezeit*

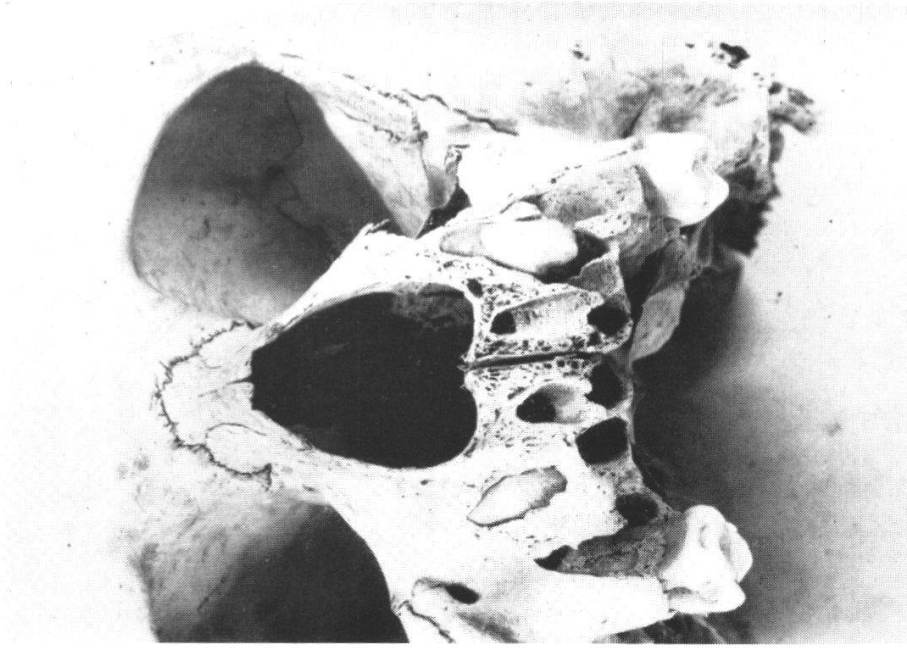

Überzahl der Schneidezähne

Oberkiefer eines 8—9jährigen Kindes

Elisried. Völkerwanderungszeit



Unregelmäßiger Zahndurchbruch

Gebiß eines 10—11jährigen Kindes

Münsingen. Jüngere Eisenzeit

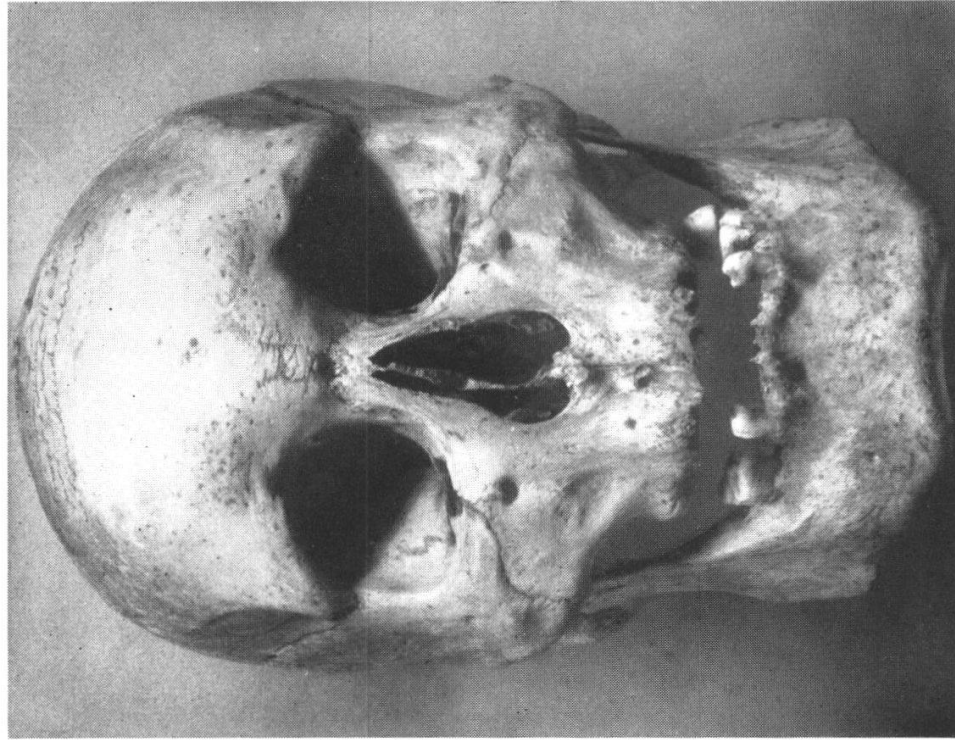

Akromegaler Schädel (Leontiasis)
Neuenegg. Völkerwanderungszeit

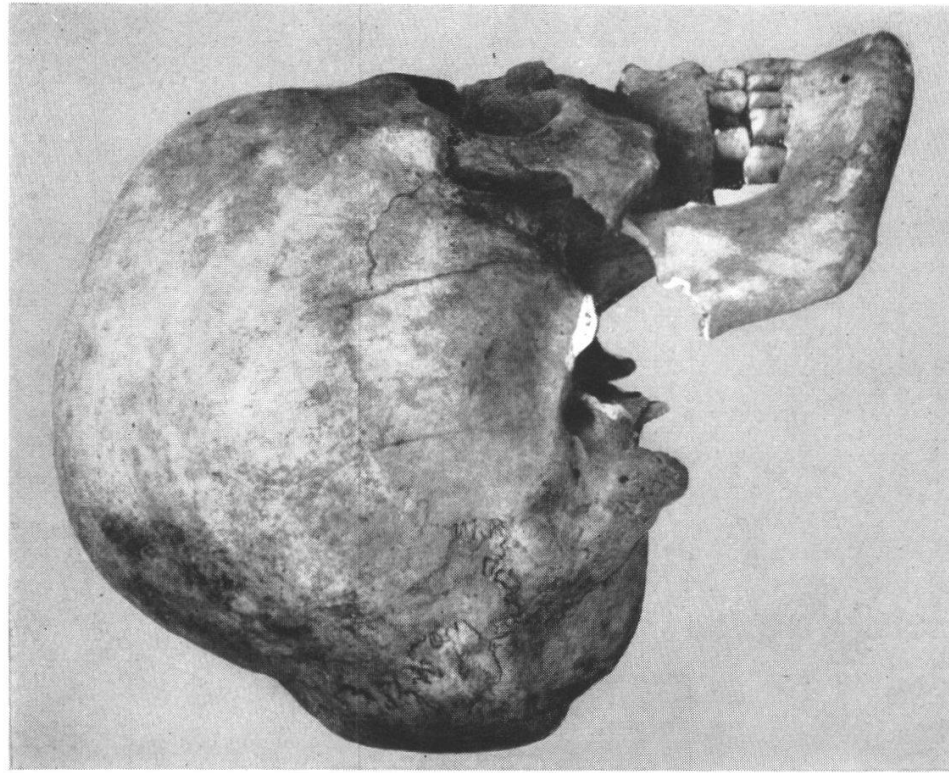

Turnschädel (Oxycephalus)
Bern. Alter Barfüßerfriedhof

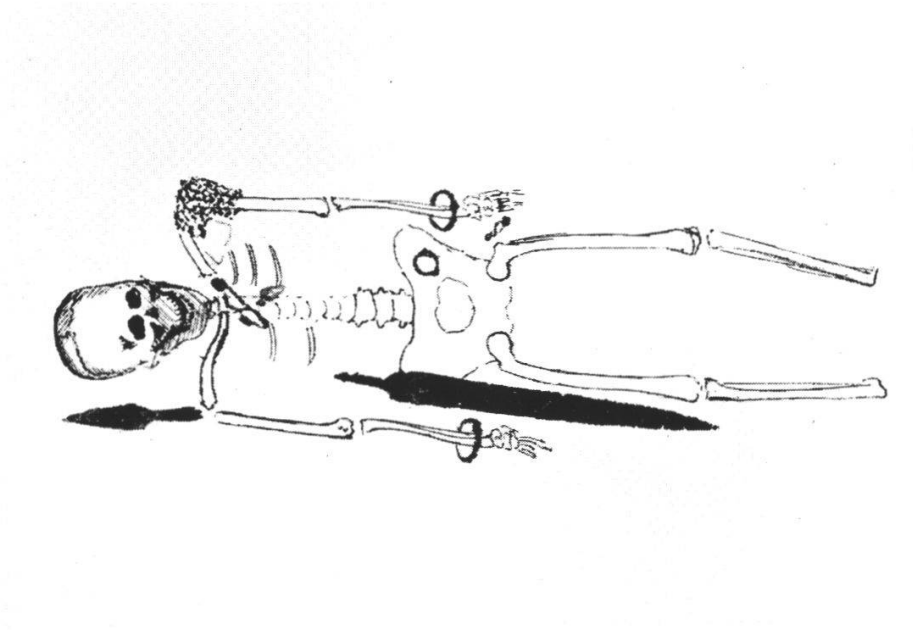

Grabskizze von J. Wiedmer-Stern
Münsingen. Jüngere Eisenzeit

Krebsartige Geschwulst im Schultergelenk (Osteogenes Sarkom)



Linker Oberarmknochen mit Sarkom
Münsingen. Vergleichliche Grabskizze

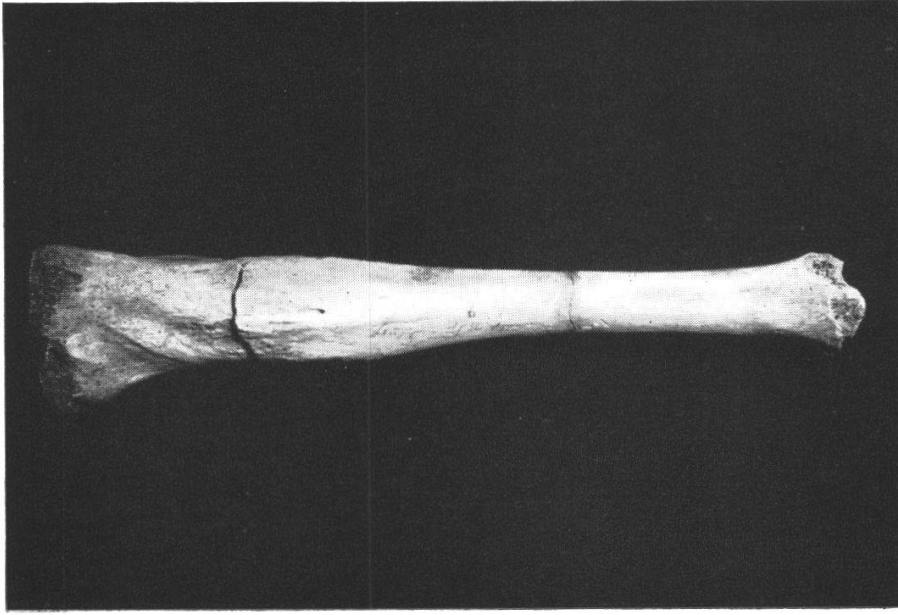

*Knochengeweberkrankung der Tibia
(Osteodystrophia deformans Paget)
Leuzigen. Völkerwanderungszeit*

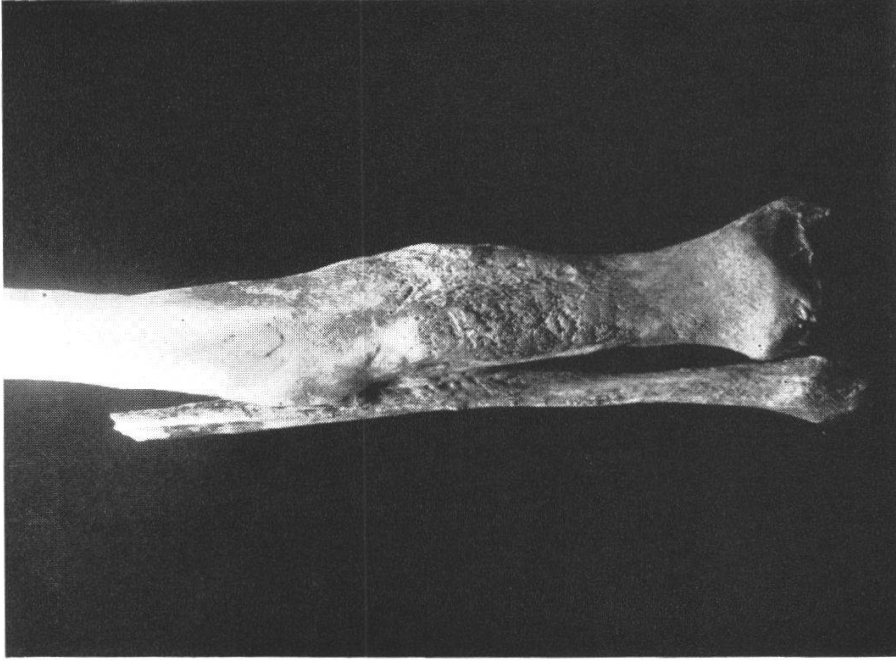

*Knochenmarksentzündung nach Unterschenkelbruch
(Osteomyelitis)
Erlach-Kirche. 16. Jahrhundert*

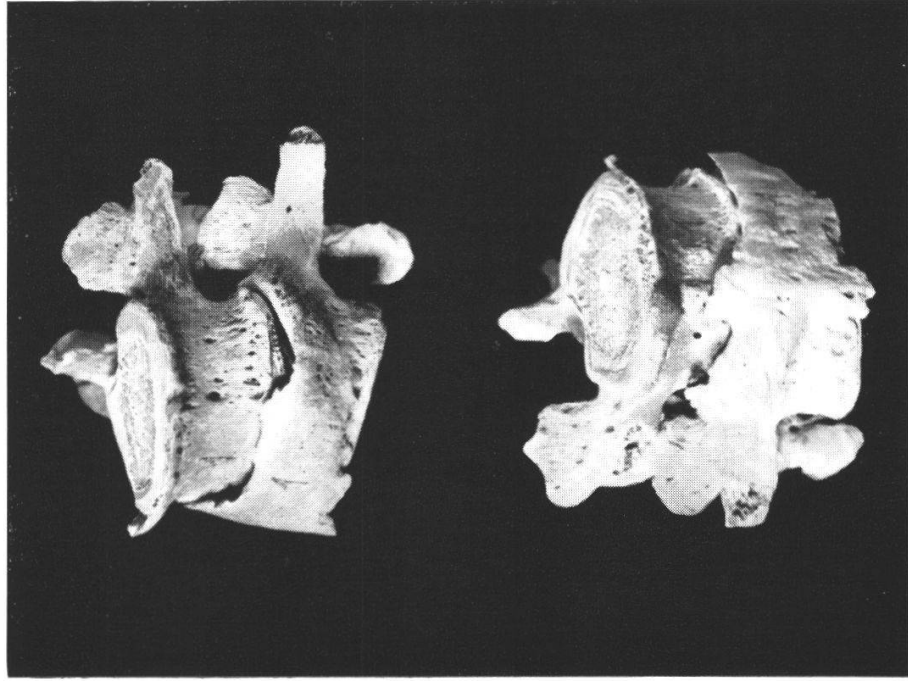

*Abgeheilte Stauchungsfraktur eines Lendenwirbels mit
Exostosenbildung
Gampelen. Spätmittelalter/Neuzeit*

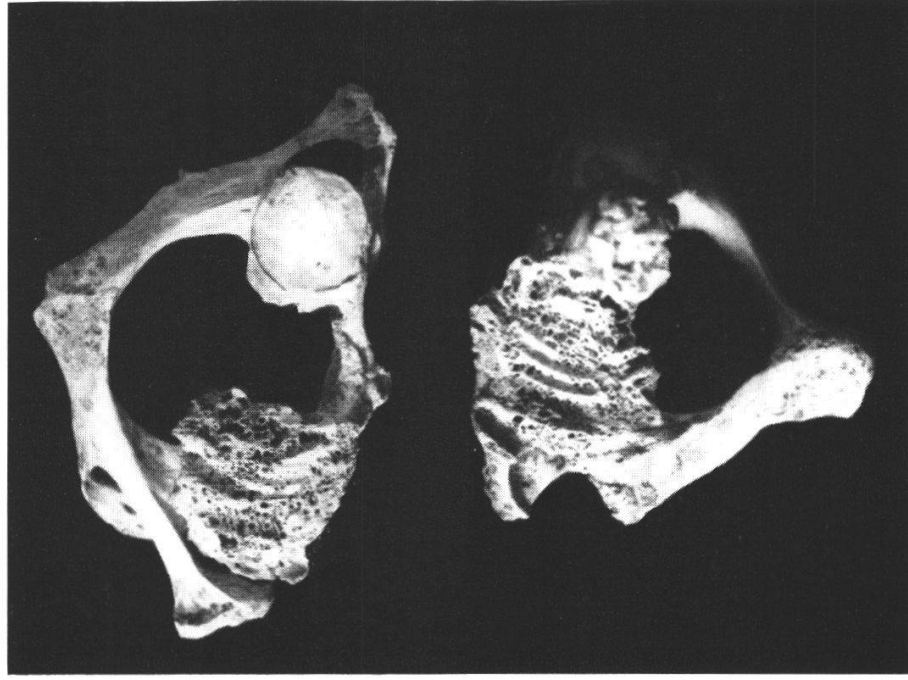

*Einseitige Abnützung des ersten Halswirbelgelenkes
(Spondylarthrose)
Bern. Alter Heiligeistfriedhof*



*Verrenkung im Ellbogengelenk: Subluxation des Radius mit sek. Arthronosis deformans
Gampelen. Spätmittelalter/Frühe Neuzeit*

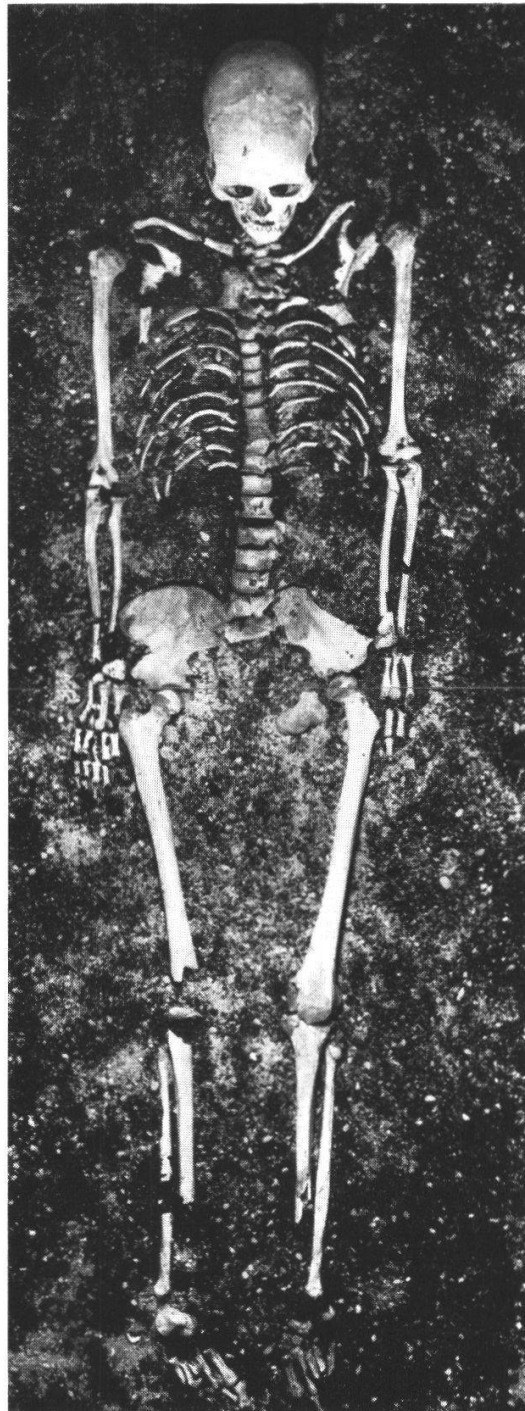

Mesolithiker aus dem Birstal
Leihgabe von C. Lüdin, Basel