

[Diagramme und Tafeln]

Objektyp: **Chapter**

Zeitschrift: **Mitteilungen der Naturforschenden Gesellschaft in Bern**

Band (Jahr): **21 (1963)**

PDF erstellt am: **14.08.2024**

Nutzungsbedingungen

Die ETH-Bibliothek ist Anbieterin der digitalisierten Zeitschriften. Sie besitzt keine Urheberrechte an den Inhalten der Zeitschriften. Die Rechte liegen in der Regel bei den Herausgebern.

Die auf der Plattform e-periodica veröffentlichten Dokumente stehen für nicht-kommerzielle Zwecke in Lehre und Forschung sowie für die private Nutzung frei zur Verfügung. Einzelne Dateien oder Ausdrucke aus diesem Angebot können zusammen mit diesen Nutzungsbedingungen und den korrekten Herkunftsbezeichnungen weitergegeben werden.

Das Veröffentlichen von Bildern in Print- und Online-Publikationen ist nur mit vorheriger Genehmigung der Rechteinhaber erlaubt. Die systematische Speicherung von Teilen des elektronischen Angebots auf anderen Servern bedarf ebenfalls des schriftlichen Einverständnisses der Rechteinhaber.

Haftungsausschluss

Alle Angaben erfolgen ohne Gewähr für Vollständigkeit oder Richtigkeit. Es wird keine Haftung übernommen für Schäden durch die Verwendung von Informationen aus diesem Online-Angebot oder durch das Fehlen von Informationen. Dies gilt auch für Inhalte Dritter, die über dieses Angebot zugänglich sind.

DIAGRAMM 1



DIAGRAMM 2

Index: kleiner Durchmesser x 100
grosser Durchmesser

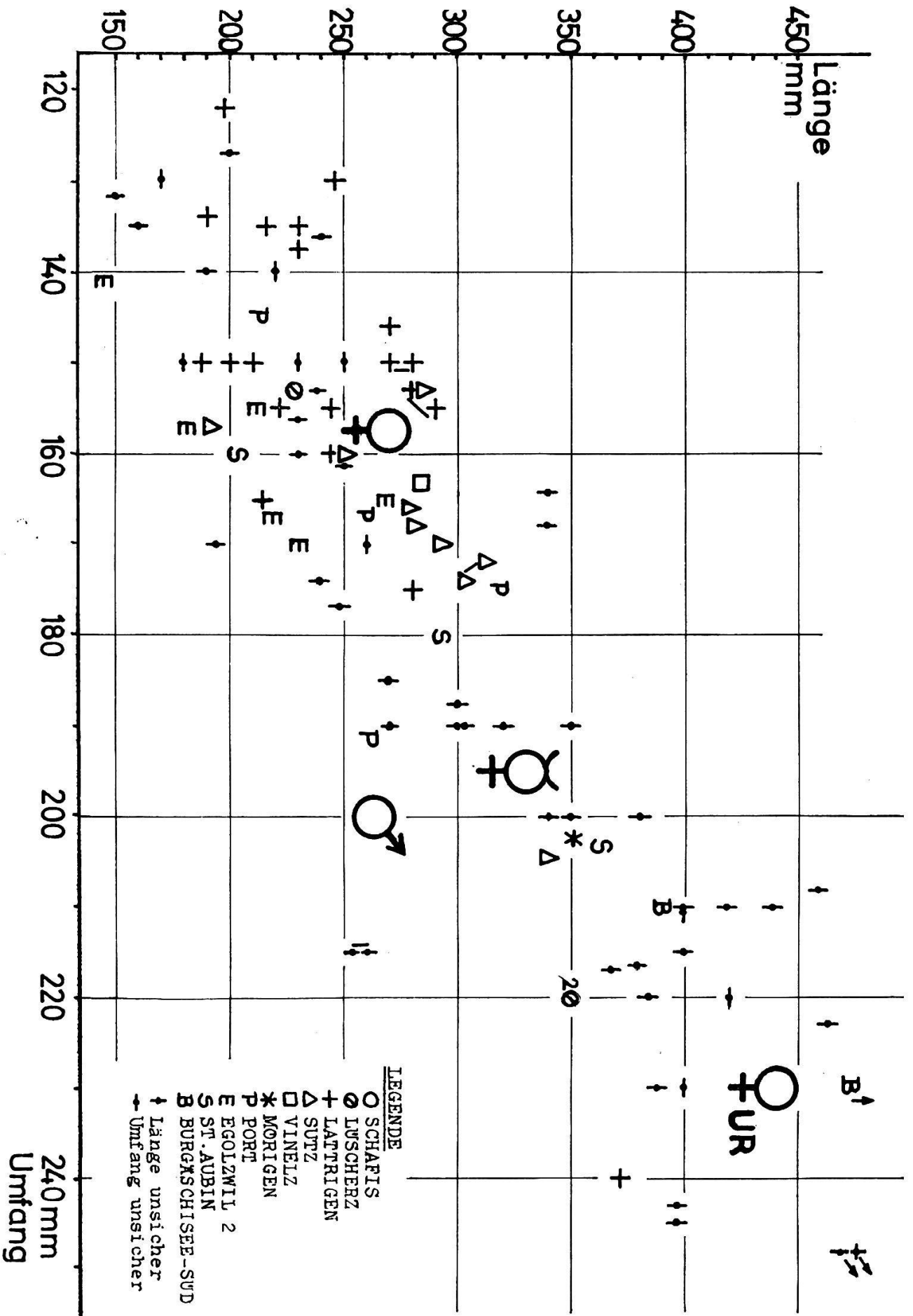

DIAGRAMM 3

Prozentanteil der jugendlichen Unterkiefer an der Gesamtzahl derselben in den verschiedenen Stationen.

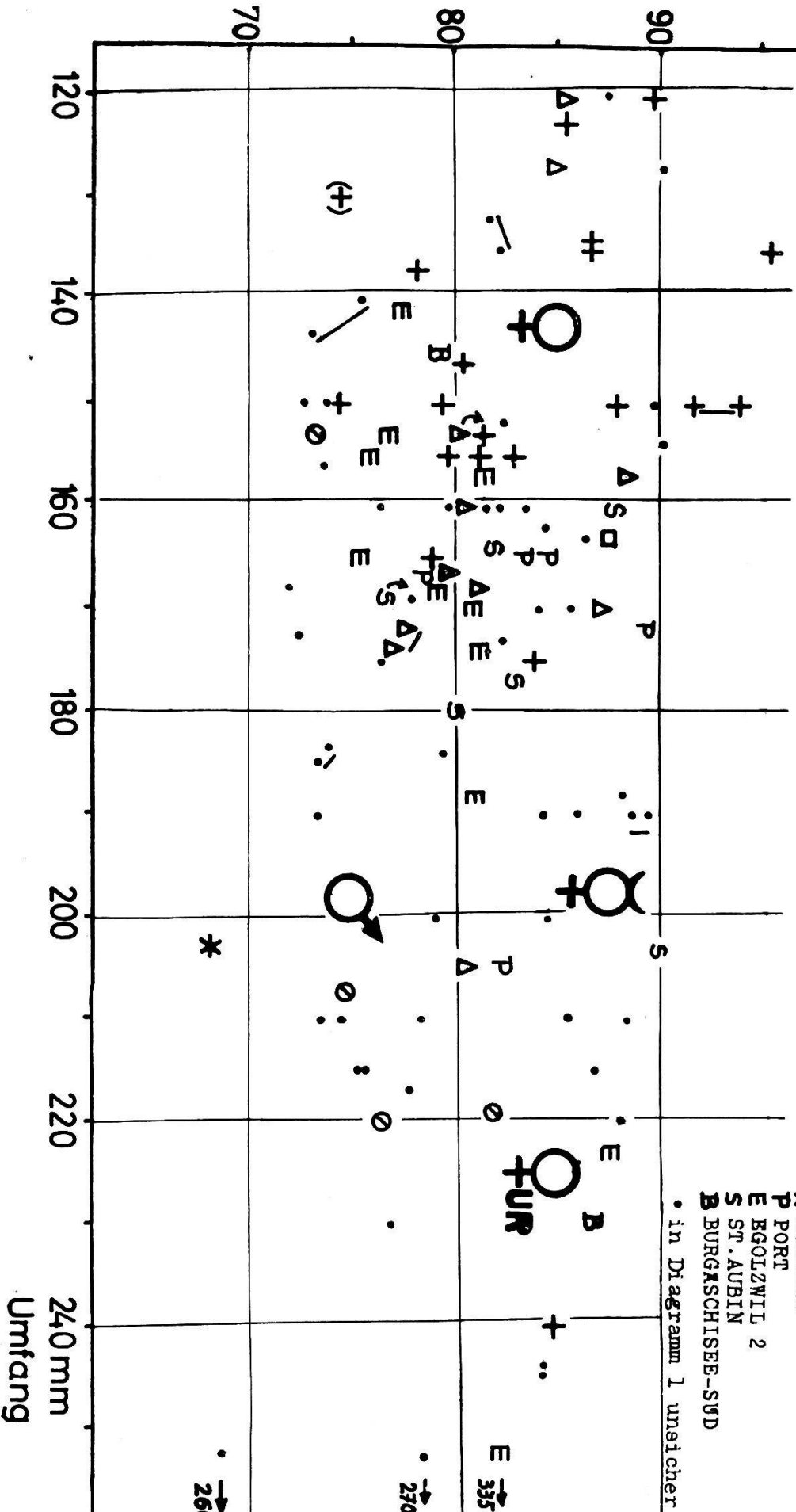

DIAGRAMM 4

Prozentanteil der drei Altersgruppen der adulten Unterkiefer an deren Gesamtzahl in den verschiedenen Stationen.



DIAGRAMM 5

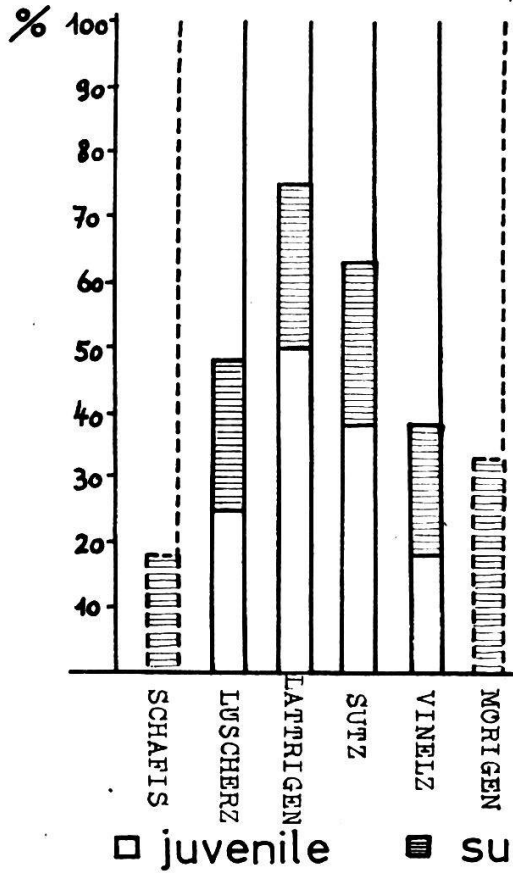

DIAGRAMM 6

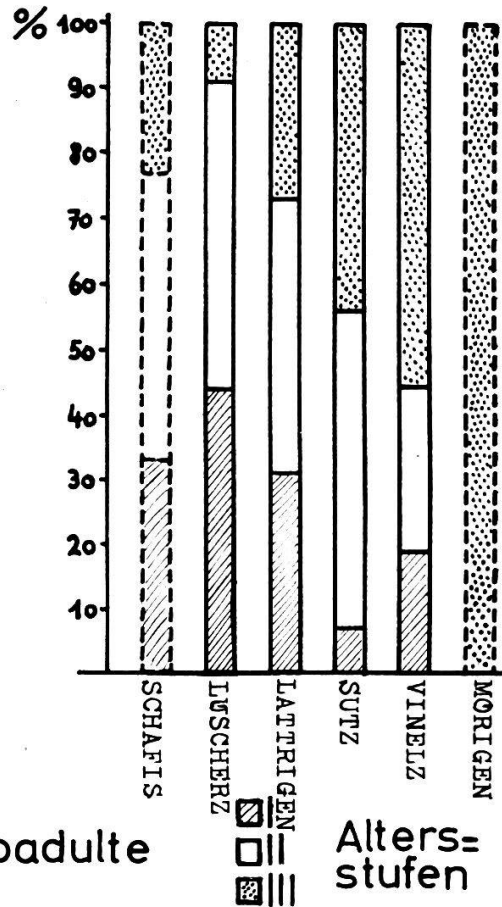

DIAGRAMM 7

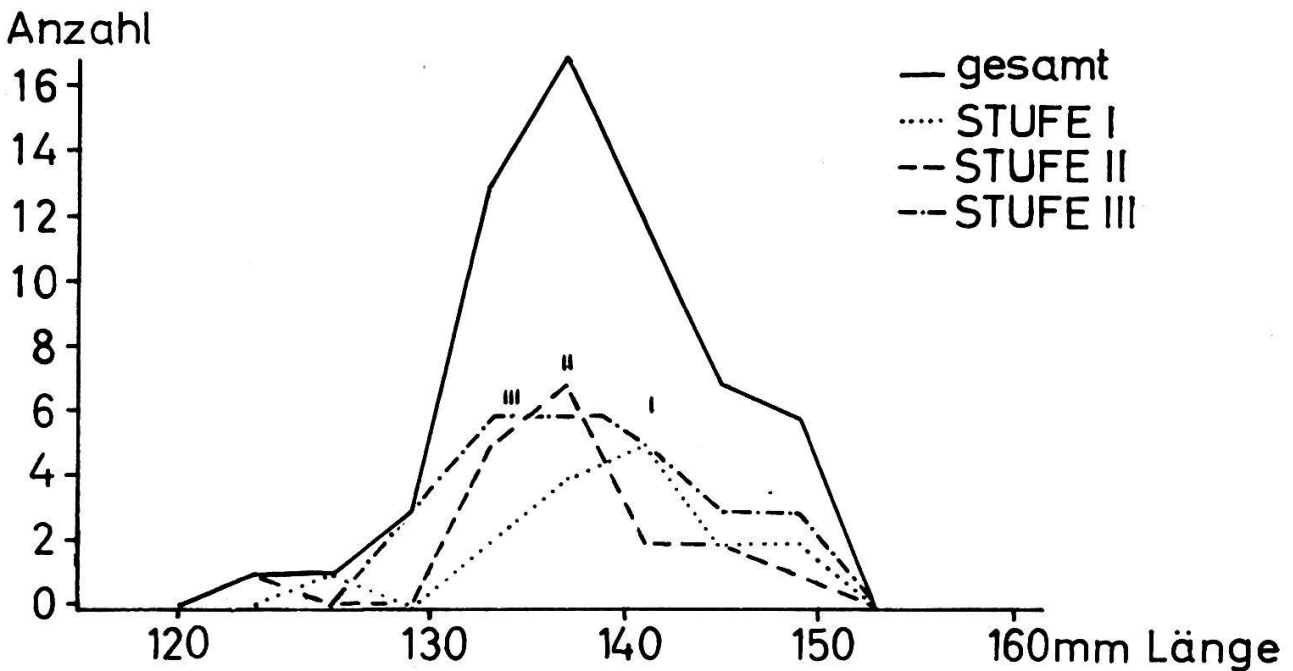

DIAGRAMM 8

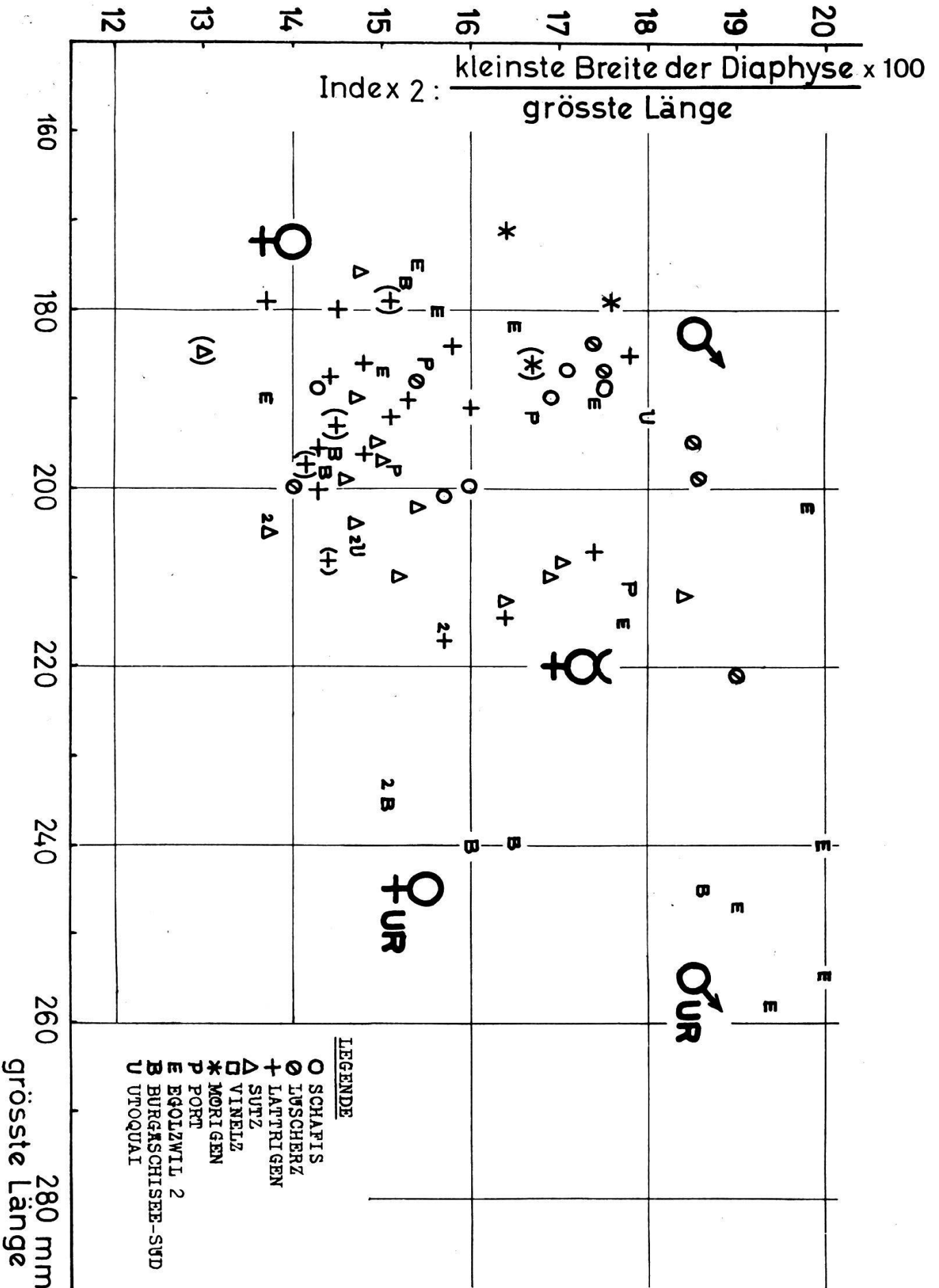

DIAGRAMM 9

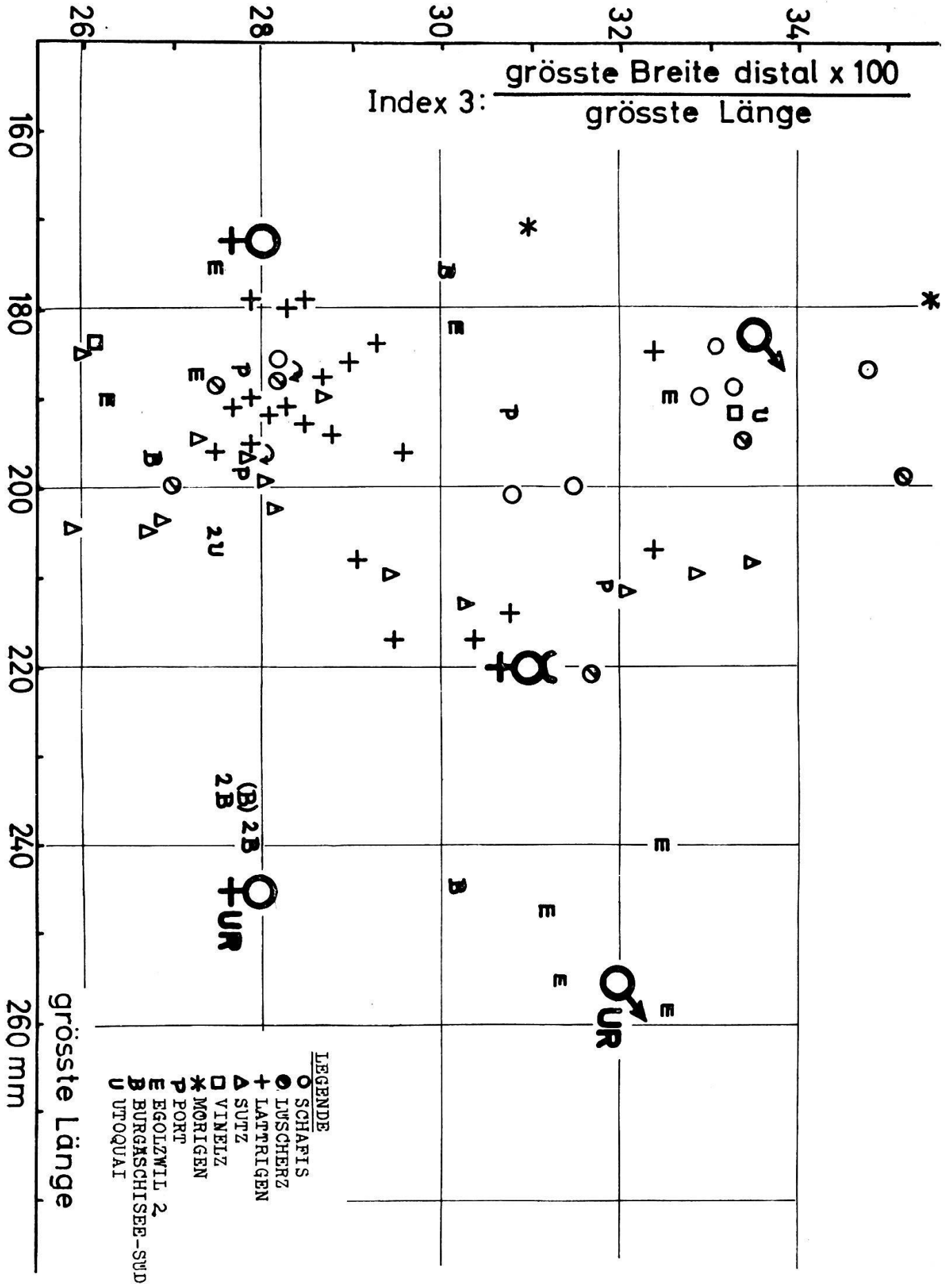

DIAGRAMM 10

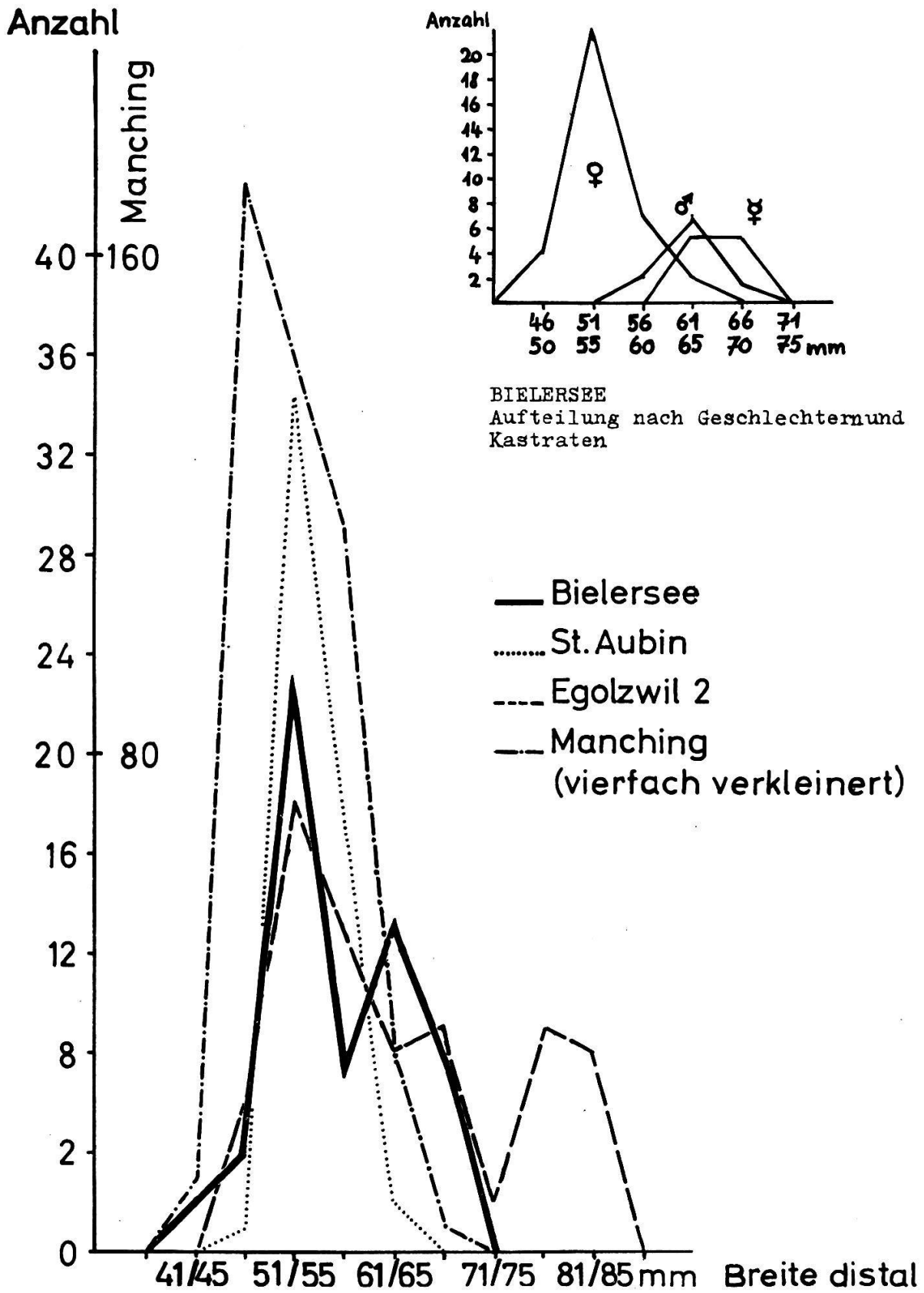

TAFEL I

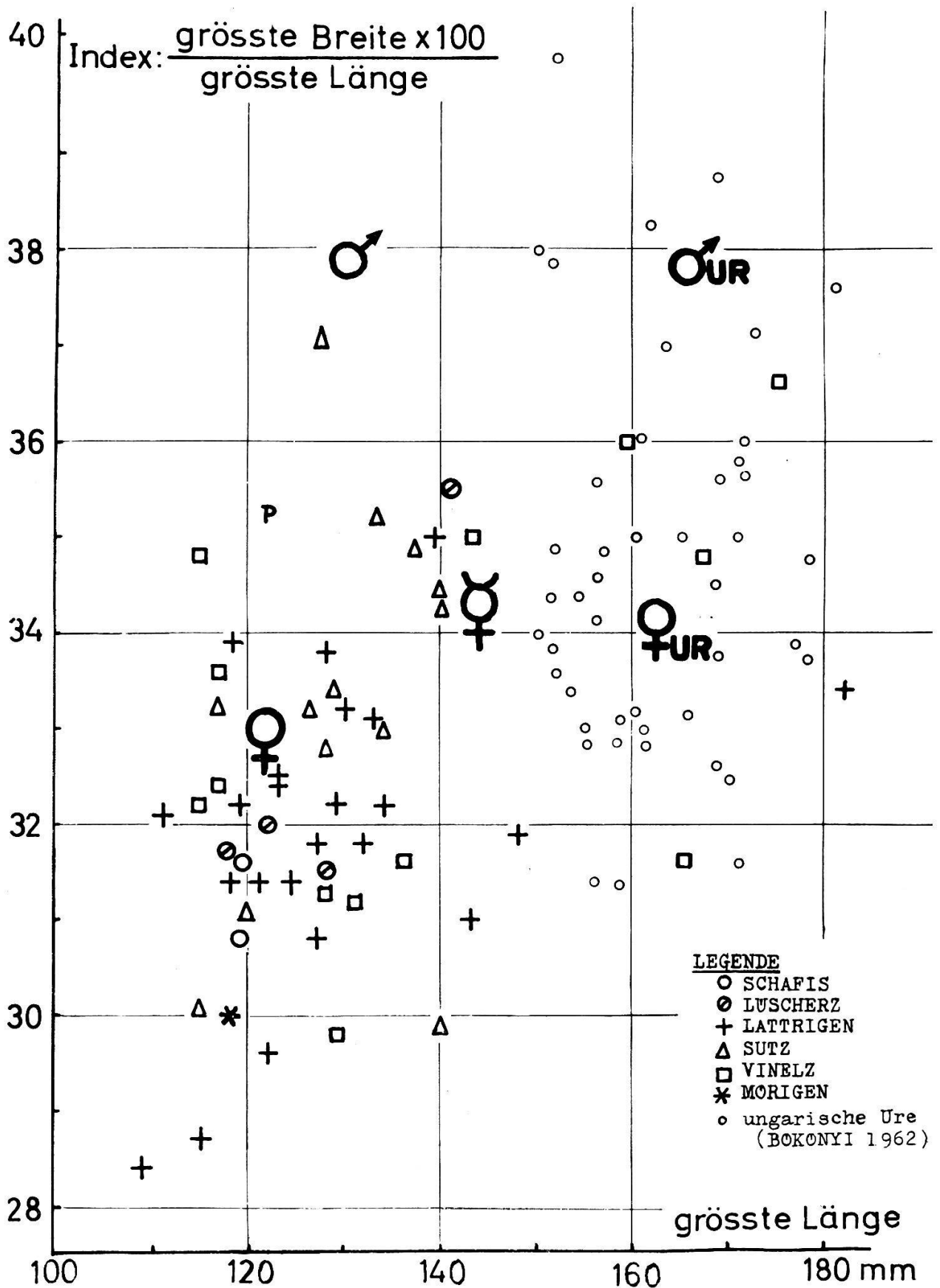
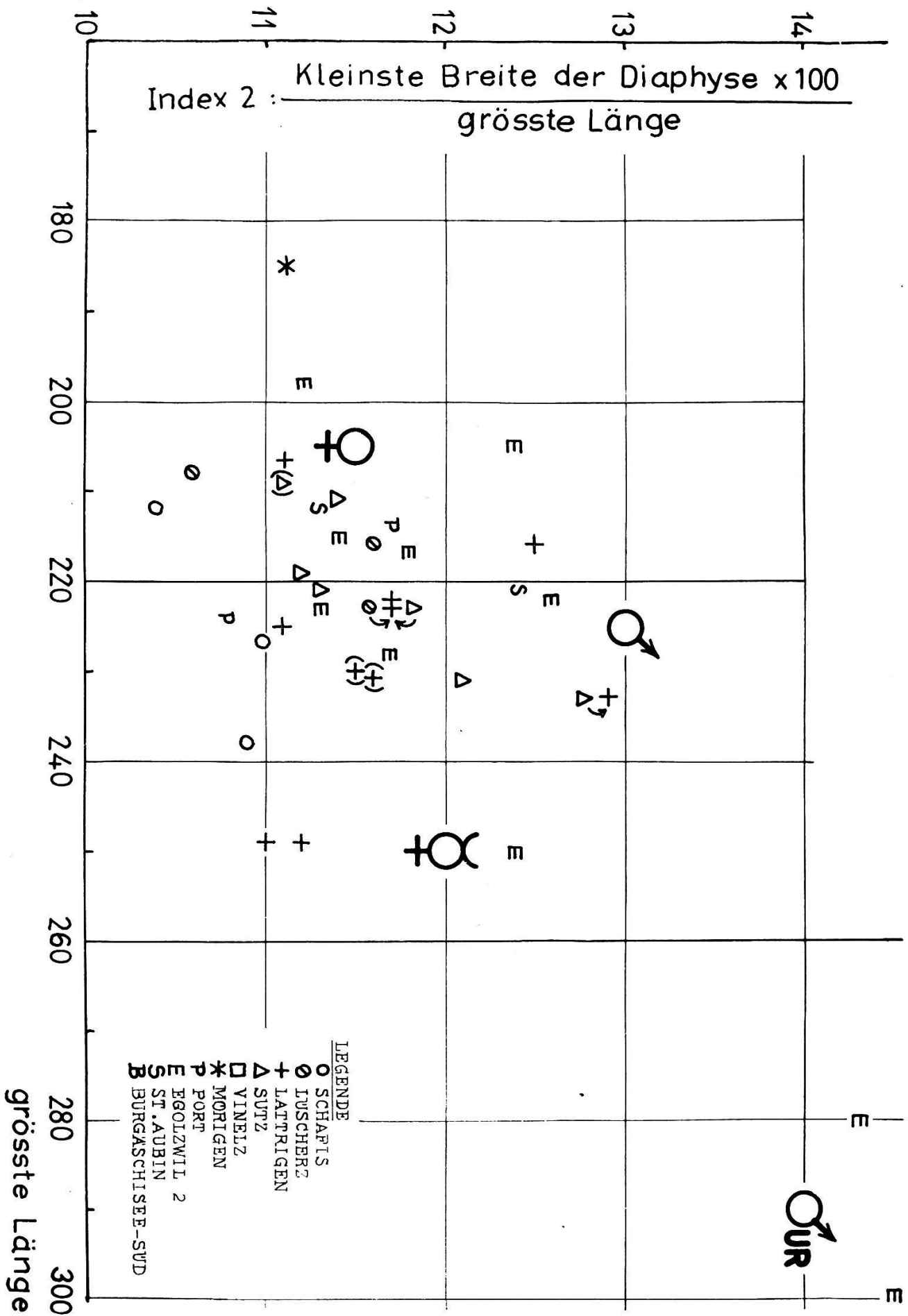
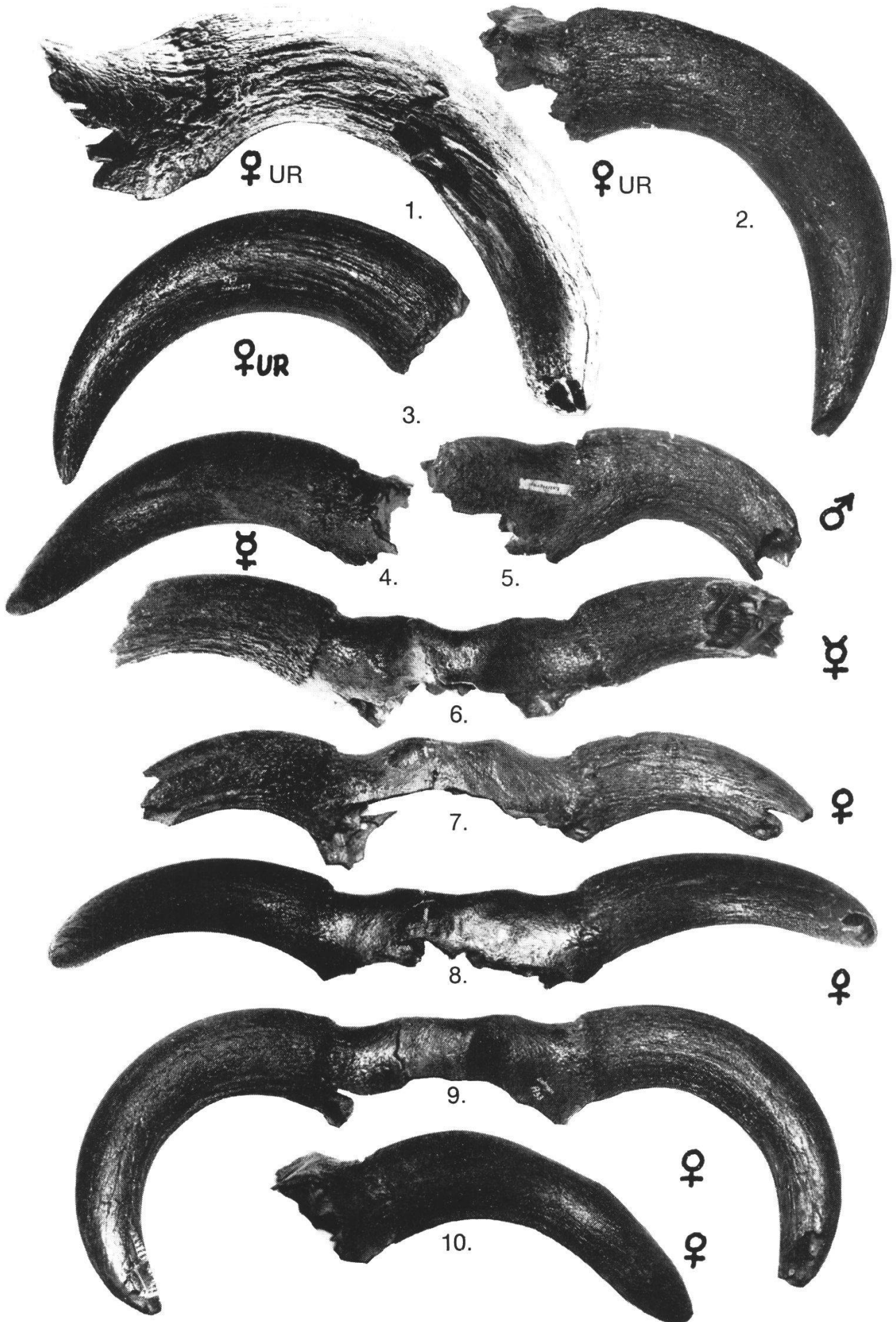

TAFEL 2



♀

♀

♀

♀

♂

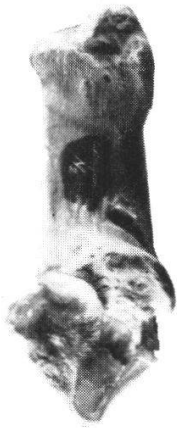

♀



♀



♀



♀



♂

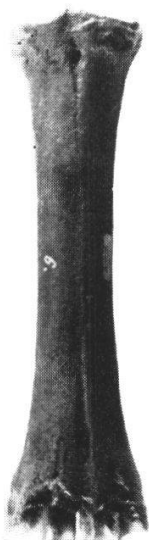

NS



Lü



La

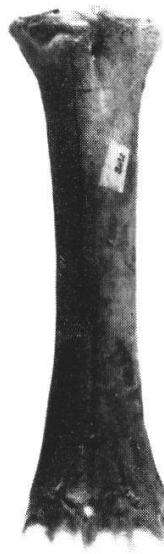

Su



Mö

Legende zu den Diagrammen

Diagramm 1 Hornzapfen. Trennung der Geschlechter bei Hausrind und Ur (Umfang — Länge).

Diagramm 2 Hornzapfen. Trennung der Geschlechter bei Hausrind und Ur (Umfang — Index).

Diagramm 3 (oben links) Prozentanteil der jugendlichen Unterkiefer an der Gesamtzahl derselben in den verschiedenen Stationen.

Diagramm 4 (oben rechts) Prozentanteil der drei Altersgruppen der adulten Unterkiefer an deren Gesamtzahl in den verschiedenen Stationen.

Diagramm 5 (unten) Adulte Unterkiefer. Häufigkeitsverteilung der Backenzahnreihenlänge, getrennt nach Altersgruppen.

Diagramm 6 Metacarpus. Geschlechtertrennung bei Hausrind und Ur mit Index 2.

Diagramm 7 Metacarpus. Geschlechtertrennung bei Hausrind und Ur mit Index 3.

Diagramm 8 Metacarpus. Häufigkeitsverteilung der distalen Breite in verschiedenen Fundstellen.

Diagramm 9 Calcaneus. Geschlechtertrennung bei Hausrind und Ur.

Diagramm 10 Metatarsus. Geschlechtertrennung bei Hausrind und Ur mit Index 2.

Diagramm 11 Phalanx 3. Geschlechtertrennung bei Hausrind und Ur.

Legende zu den Tafeln

Tafel 1 (M. 1:3)

Hornzapfen von Ur und Hausrindern verschiedenen Geschlechts.

Die Hornzapfen Nrn. 6—10 zeigen die verschiedenen Zapfenformen der Hauskühe, Nr. 10 weist zudem eine deutliche nuchale Abplattung auf.

(Nr. 1: Lü A 6, Nr. 2: La A 38, Nr. 3: Lü A 3, Nr. 4: Su A 16, Nr. 5: La A 37, Nr. 6: La A 79/A 80, Nr. 7: NS AA 1, Nr. 8: Su A 12/13, Nr. 9: La A 33/A 73, Nr. 10: La A 25)

Tafel 2 (M. 1:3)

Obere Reihe: Geschlechtsunterschied bei den Metacarpen

(von links nach rechts: La H 1, H 4, H 13, H 22, H 9)

Mittlere Reihe: Geschlechtsunterschied bei den Calcanei

(von links nach rechts: La N 2, N 4, N 25, N 16, Su N 6)

Untere Reihe: Größenunterschied der Hauskühe der verschiedenen Fundstellen

(von links nach rechts: NS H 6, Lü H 7, La H 14, Su H 13, Mö H 1)

