Zeitschrift: Nebelspalter : das Humor- und Satire-Magazin
Band: 7 (1881)
Heft: 1

Illustration: Das Schiedsgericht
Autor: [s.n.]

Nutzungsbedingungen
Die ETH-Bibliothek ist die Anbieterin der digitalisierten Zeitschriften. Sie besitzt keine Urheberrechte an den Zeitschriften und ist nicht verantwortlich für deren Inhalte. Die Rechte liegen in der Regel bei den Herausgebern beziehungsweise den externen Rechteinhabern. Siehe Rechtliche Hinweise.

Conditions d'utilisation
L'ETH Library est le fournisseur des revues numérisées. Elle ne détient aucun droit d'auteur sur les revues et n'est pas responsable de leur contenu. En règle générale, les droits sont détenus par les éditeurs ou les détenteurs de droits externes. Voir Informations légales.

Terms of use
The ETH Library is the provider of the digitised journals. It does not own any copyrights to the journals and is not responsible for their content. The rights usually lie with the publishers or the external rights holders. See Legal notice.

Download PDF: 24.04.2025

ETH-Bibliothek Zürich, E-Periodica, https://www.e-periodica.ch

Das Schiedsgericht.

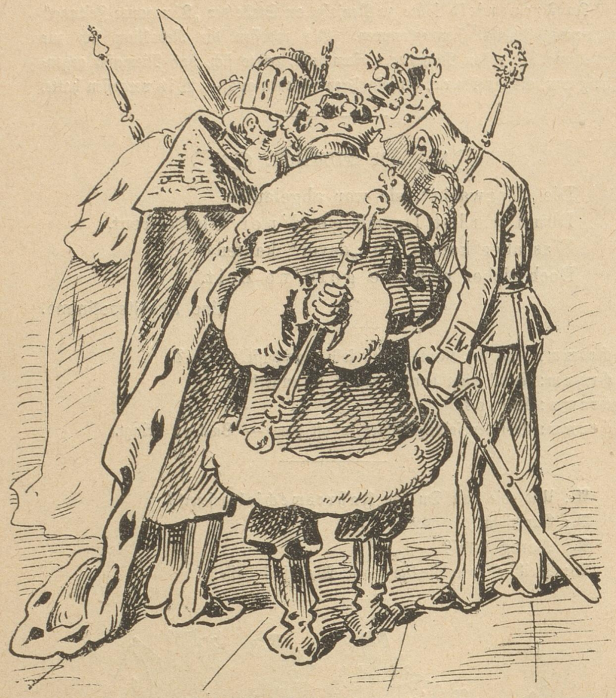

Sie möchten und sie möchten nicht und stecken zusammen die Kronen und finden das beste Schieds-Gericht: die Suppe von — blauen Bohnen.

Sehr gefaßt.

Michel wünscht sich ein recht langes Leben, um die segensreichen Folgen der Steuerreform erleben zu können.

Zweifel.

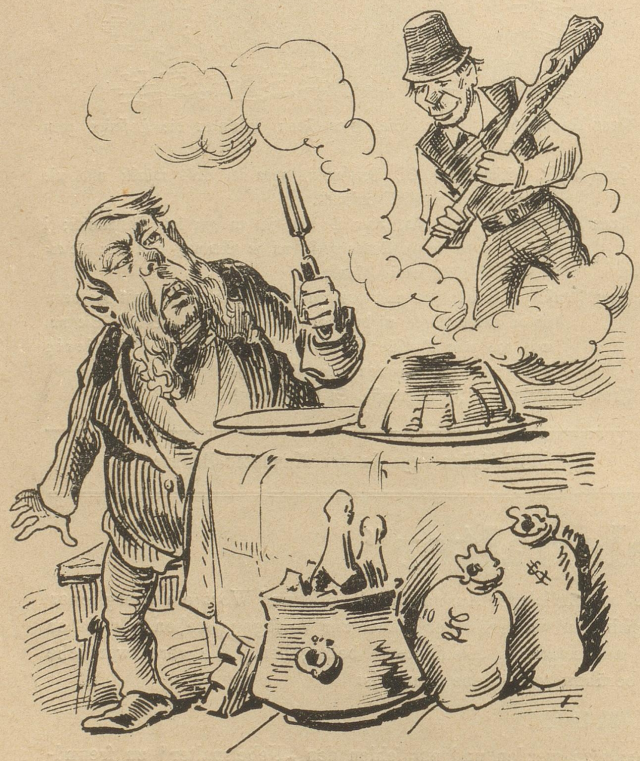

Obschon es über allen Zweifel erhaben, so zweifelt England doch immer noch, Irland bringe ihm: „Ein wohl gespeist zu haben!"

Die Wahrheit.

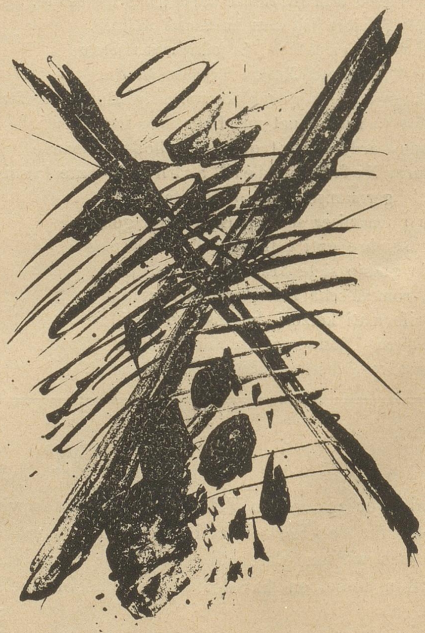

Dieses Bild wurde leider „im Namen der öffentlichen Meinung" von der „reinlichen Presse" mit Wollust konfiszirt und zerstört.

Verantwortliche Redaktion: Jean Nötzli, Ankengasse 1.

Für das Feuilleton: M. Reymond