Zeitschrift: Nebelspalter : das Humor- und Satire-Magazin
Band: 15 (1889)
Heft: 33

Illustration: Der Frage ausweichend
Autor: P.A.

Nutzungsbedingungen
Die ETH-Bibliothek ist die Anbieterin der digitalisierten Zeitschriften. Sie besitzt keine Urheberrechte an den Zeitschriften und ist nicht verantwortlich für deren Inhalte. Die Rechte liegen in der Regel bei den Herausgebern beziehungsweise den externen Rechteinhabern. Siehe Rechtliche Hinweise.

Conditions d'utilisation
L'ETH Library est le fournisseur des revues numérisées. Elle ne détient aucun droit d'auteur sur les revues et n'est pas responsable de leur contenu. En règle générale, les droits sont détenus par les éditeurs ou les détenteurs de droits externes. Voir Informations légales.

Terms of use
The ETH Library is the provider of the digitised journals. It does not own any copyrights to the journals and is not responsible for their content. The rights usually lie with the publishers or the external rights holders. See Legal notice.

Download PDF: 24.04.2025

ETH-Bibliothek Zürich, E-Periodica, https://www.e-periodica.ch

Der Frage ausweichend.

„Aber, Unglücklicher, in solchem Zustande heimkommen! Willst Du denn Deine Würde verlieren?"

„Meine Würde? — — — Jaaa, ich habe sie wirklich verloren — — — Jetzt gehe ich gleich sie suchen! — Adieu!"

Zarte Aufmerksamkeit.

Arzt: „So, für ein Mal habe ich Sie wieder gesund gemacht. Es geht wieder!"

Patient: „Aber bitte, Herr Doktor, theilen Sie das meinem Neffen mit aller Vorsicht mit, das ist wohl ein zu harter Schlag für ihn."

Diese Kinder.

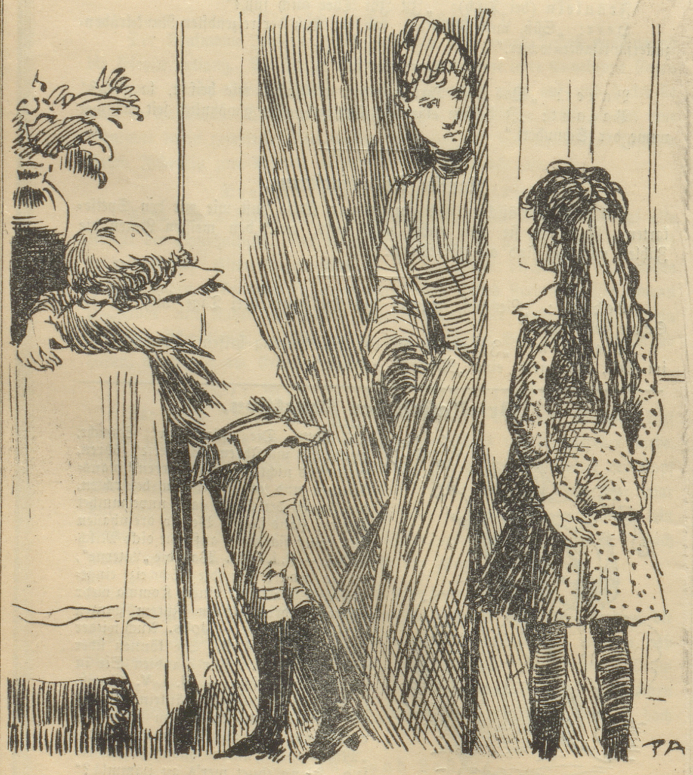

„Aber, Kinder, was macht ihr für einen Lärm? Erst einander prügeln, dann weinen, dann zanken?"

„Aber, Mamma, wir spielen ja Lachen unter Thränen!"

Modern.

„Also, ich engagire Sie als Kammerdiener. Sie konveniren mir — — — Haben Sie Einwendungen?"

„Nein, nur weiß ich noch nicht, ob Sie mir auch konveniren."