Zeitschrift: Nebelspalter : das Humor- und Satire-Magazin
Band: 37 (1911)
Heft: 3

Illustration: Das Geburtstag-Geschenk
Autor: Boscovits, Fritz

Nutzungsbedingungen
Die ETH-Bibliothek ist die Anbieterin der digitalisierten Zeitschriften. Sie besitzt keine Urheberrechte an den Zeitschriften und ist nicht verantwortlich für deren Inhalte. Die Rechte liegen in der Regel bei den Herausgebern beziehungsweise den externen Rechteinhabern. Siehe Rechtliche Hinweise.

Conditions d'utilisation
L'ETH Library est le fournisseur des revues numérisées. Elle ne détient aucun droit d'auteur sur les revues et n'est pas responsable de leur contenu. En règle générale, les droits sont détenus par les éditeurs ou les détenteurs de droits externes. Voir Informations légales.

Terms of use
The ETH Library is the provider of the digitised journals. It does not own any copyrights to the journals and is not responsible for their content. The rights usually lie with the publishers or the external rights holders. See Legal notice.

Download PDF: 24.04.2025

ETH-Bibliothek Zürich, E-Periodica, https://www.e-periodica.ch

Das Geburtstag-Geschenk.

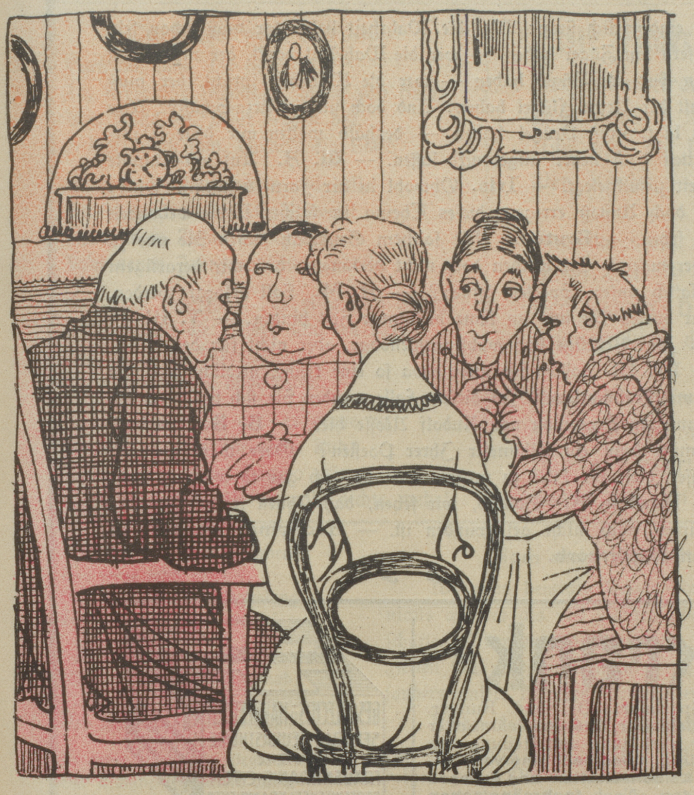

1. Was hälscht au Vater? — My schöne Meerschaumpfyfe han-i verlore und dann isch mer fuscht nüt ganz extra, i mueß morn zum Doktor.

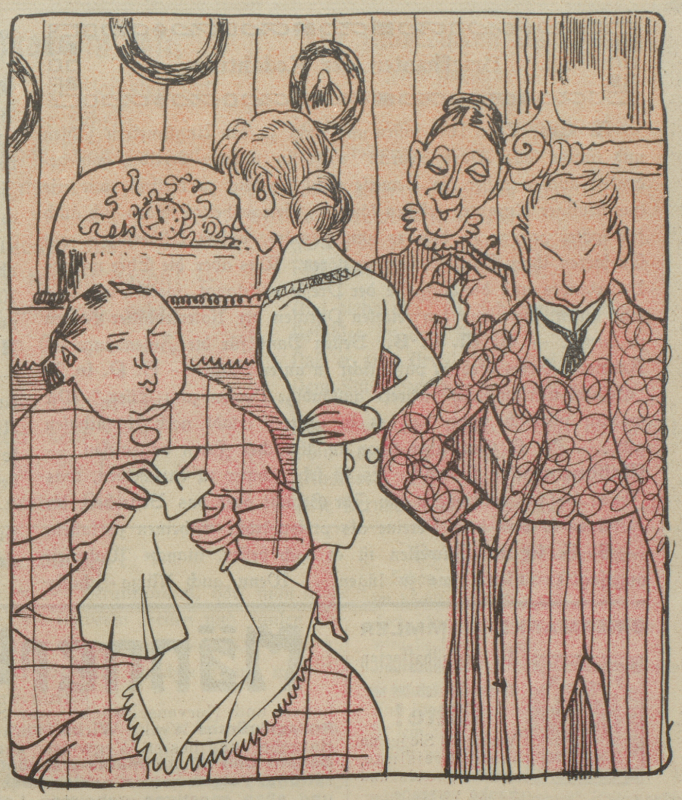

2. (Mutter, Tochter, Sohn und Tante jedes für sich): Jetz weiß i doch was ich dem Bappe zum Geburtstag cha gäh.

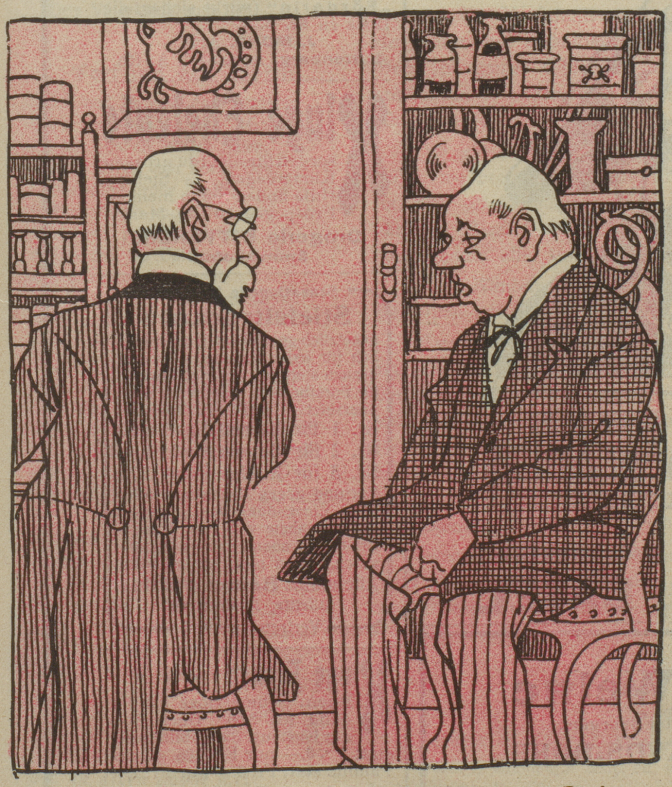

3. Arzt: Ja, mein Lieber, vor Allem müssen Sie das Rauchen ganz aufgeben . . .

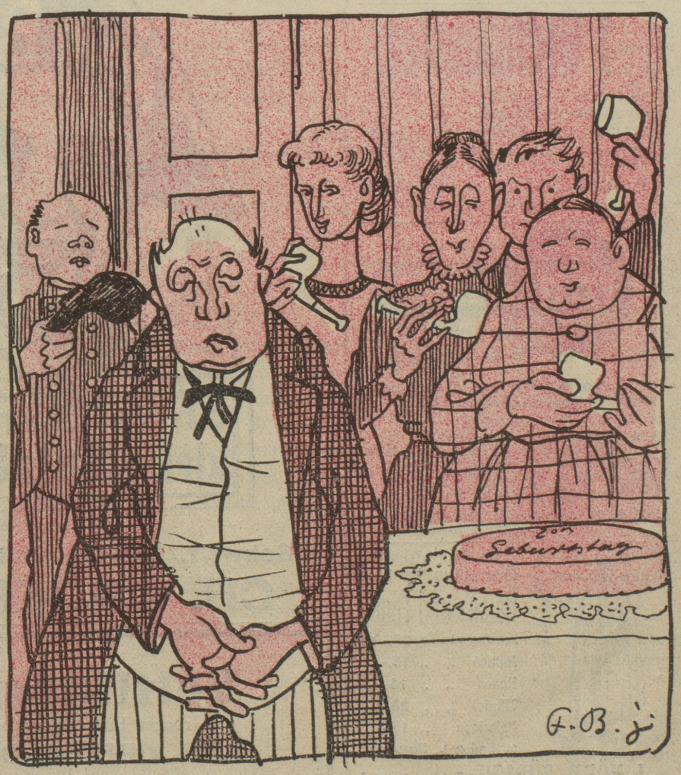

4. Alle Vier: Lueg Vater, zu Dym hütige Geburtstag e neue Meerschaumpfyfe.

(Der Pikkolo vom gelben Affen kommt): Da isch die Meerschaumpfyfe wo Sie am Stammtisch liege lah händ! —
Vater: Herrgott! Und ich darf nümme rauche! . . . . .