**Zeitschrift:** Nebelspalter : das Humor- und Satire-Magazin
**Band:** 59 (1933)
**Heft:** 8

**Artikel:** Ein neues Spiel
**Autor:** [s.n.]
**DOI:** https://doi.org/10.5169/seals-466020

**Nutzungsbedingungen**
Die ETH-Bibliothek ist die Anbieterin der digitalisierten Zeitschriften. Sie besitzt keine Urheberrechte an den Zeitschriften und ist nicht verantwortlich für deren Inhalte. Die Rechte liegen in der Regel bei den Herausgebern beziehungsweise den externen Rechteinhabern. Siehe Rechtliche Hinweise.

**Conditions d'utilisation**
L'ETH Library est le fournisseur des revues numérisées. Elle ne détient aucun droit d'auteur sur les revues et n'est pas responsable de leur contenu. En règle générale, les droits sont détenus par les éditeurs ou les détenteurs de droits externes. Voir Informations légales.

**Terms of use**
The ETH Library is the provider of the digitised journals. It does not own any copyrights to the journals and is not responsible for their content. The rights usually lie with the publishers or the external rights holders. See Legal notice.

**Download PDF:** 24.04.2025

**ETH-Bibliothek Zürich, E-Periodica, https://www.e-periodica.ch**

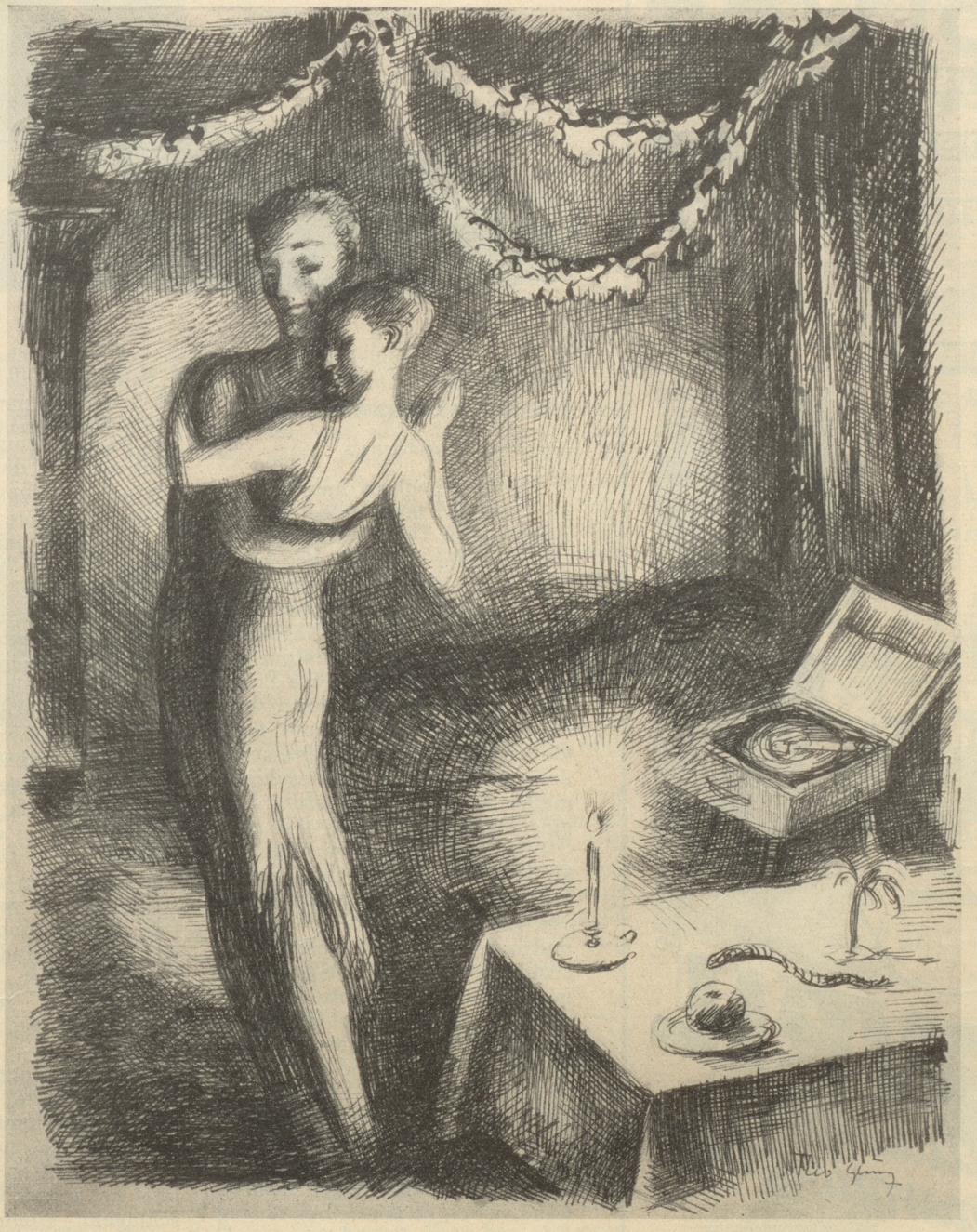

# HAUSBALL ZU ZWEIEN

## Ein neues Spiel

Vor kurzem bemerkte Herr X. bei seinem gewohnten Spaziergang eine Schar halbwüchsiger Jungen, die sich herumzubalgen schienen. Beim Näherkommen gewahrte er, dass einer derselben auf einer Erhöhung stand und dass die anderen ihn herunterzureissen versuchten. Wer dies fertig brachte, durfte nun seinerseits die Stellung beziehen und es ging von neuem los. Oft kam es auch vor, dass während des Herunterreissens schnell ein dritter die Gelegenheit benützte und den Sieger um den Erfolg brachte. Interessiert schaute Herr X. den Jungen eine Weile zu, um sich dann zu erkundigen, was sie eigentlich da machen. «He, mir spiele Riichskanzler!» erhielt er zur Antwort, worauf er schmunzelnd weiterging.

CARBOZON-Tabletten zur hygien. Körperpflege
Preis Fr. 1.50