Zeitschrift: Nebelspalter : das Humor- und Satire-Magazin
Band: 63 (1937)
Heft: 36

Illustration: Nie wieder!
Autor: Brunner, E.

Nutzungsbedingungen
Die ETH-Bibliothek ist die Anbieterin der digitalisierten Zeitschriften. Sie besitzt keine Urheberrechte an den Zeitschriften und ist nicht verantwortlich für deren Inhalte. Die Rechte liegen in der Regel bei den Herausgebern beziehungsweise den externen Rechteinhabern. Siehe Rechtliche Hinweise.

Conditions d'utilisation
L'ETH Library est le fournisseur des revues numérisées. Elle ne détient aucun droit d'auteur sur les revues et n'est pas responsable de leur contenu. En règle générale, les droits sont détenus par les éditeurs ou les détenteurs de droits externes. Voir Informations légales.

Terms of use
The ETH Library is the provider of the digitised journals. It does not own any copyrights to the journals and is not responsible for their content. The rights usually lie with the publishers or the external rights holders. See Legal notice.

Download PDF: 24.04.2025

ETH-Bibliothek Zürich, E-Periodica, https://www.e-periodica.ch

Nie wieder!

Authentische Aufnahmen von E. Brunner, Baden.

Unter jedem Grab einer Mutter Sohn!

Einer der 300 Soldatenfriedhöfe vor Ypern in Flandern, der englische Tyne Cot Soldatenfriedhof zwischen Zonnebeke und Paschendaele an der Strasse Ypern-Roulers. Das Bild zeigt höchstens den 8. Teil des ganzen Gräberfeldes.

Vor Verdun sieht es heute noch so aus; das Schlachtfeld ist heilige Zone geworden, wo nichts mehr gebaut und neu angepflanzt wird.

Vor Verdun!
Auf den Ruinen seiner Heimat!

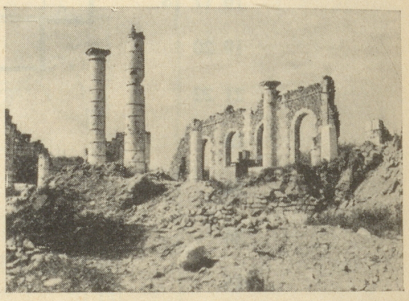

Verdun. — Ruinen von Ornes.
Was von dem 2000 Einwohner zählenden Dorf Ornes noch übrig blieb!

Verdun. — In der Hölle des Weltkrieges. Ueberreste deutscher und französischer Soldaten in einer Schlucht hinter Vaux vor Verdun.

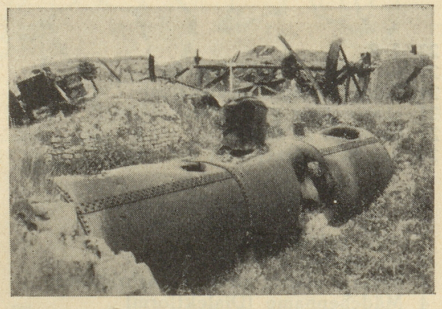

Das war eine Fabrik...!
Zerschossene Fabrik am Brückenkopf an der Yser bei Dixmuiden in Frankreich.

Das war ein Wald...!
Zwischen Nieuport und Lombard Bydte am Ysercanal in Flandern.

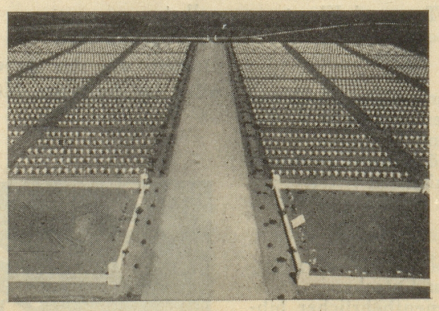

Sektor Arras, Frankreich.
Der 6. Teil des Nationalfriedhofs auf der Lorettohöhe vor Arras bei St. Aublain-Nazaire. — Franzosen.

St. Julien vor Ypern (Flandern).
Am Feldrain stapelt der Bauer auf, was sein Pflug heute nach 15 Jahren aus seinem Acker hebt.