Ingenieur-Privatlexikon

Autor(en): **[s.n.]**

Objekttyp: **Article**

Zeitschrift: **Nebelspalter : das Humor- und Satire-Magazin**

Band (Jahr): **64 (1938)**

Heft 35

PDF erstellt am: **02.06.2024**

Persistenter Link: https://doi.org/10.5169/seals-474596

Nutzungsbedingungen

Die ETH-Bibliothek ist Anbieterin der digitalisierten Zeitschriften. Sie besitzt keine Urheberrechte an den Inhalten der Zeitschriften. Die Rechte liegen in der Regel bei den Herausgebern.
Die auf der Plattform e-periodica veröffentlichten Dokumente stehen für nicht-kommerzielle Zwecke in Lehre und Forschung sowie für die private Nutzung frei zur Verfügung. Einzelne Dateien oder Ausdrucke aus diesem Angebot können zusammen mit diesen Nutzungsbedingungen und den korrekten Herkunftsbezeichnungen weitergegeben werden.
Das Veröffentlichen von Bildern in Print- und Online-Publikationen ist nur mit vorheriger Genehmigung der Rechteinhaber erlaubt. Die systematische Speicherung von Teilen des elektronischen Angebots auf anderen Servern bedarf ebenfalls des schriftlichen Einverständnisses der Rechteinhaber.

Haftungsausschluss

Alle Angaben erfolgen ohne Gewähr für Vollständigkeit oder Richtigkeit. Es wird keine Haftung übernommen für Schäden durch die Verwendung von Informationen aus diesem Online-Angebot oder durch das Fehlen von Informationen. Dies gilt auch für Inhalte Dritter, die über dieses Angebot zugänglich sind.

Ein Dienst der *ETH-Bibliothek*
ETH Zürich, Rämistrasse 101, 8092 Zürich, Schweiz, www.library.ethz.ch

http://www.e-periodica.ch

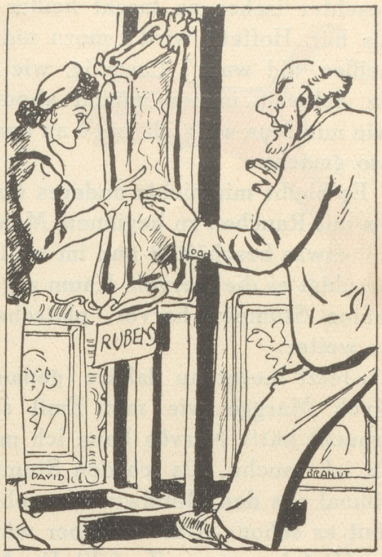

Ausstellung
alter Meister

«Nicht berühren, mein Fräulein — Sie sehen doch, daß das Bild noch feucht ist!» Gringoire, Paris

Ingenieur-Privatlexikon

Laufkatze =	Laufmädchen
Lötkolben	ganz schöne Nase
Luftleere	Asthma
Magnet	Rassiges Mädchen
Magnetische Energie	Sex appeal
Massen-Verteilung	Polizei
Neutrale Achse	Schweiz
Niete	Dummkopf
Ordinate	was absi gaht
Packung	Verhaftung
Phasenverschiebung	Berner
Quetschgrenze	blaue Mose
Reduktion	Abbau
Regula falsi	Die falsche Regula
Schieber	Devisenhändler
Schiebung	Besetzung eines leitenden Postens
Schlankheitsgrad	Wespentaille
Schrumpfring	Ehering
Schulterlage	«en putzte Gang»
Taupunkt	nach dem 1. Liter
Totpunkt	Gedächtnisschwäche
Träger	Kuli
Ueberhitzer	«Glüehwi»
Unentwickelte Funktion	Amtsübergabe
Unter konstantem Druck stehen	Verheiratet sein
Variable	Vorübergehende Liebe
Verdränger	Nebenbuhler
Wandernde Lasten	Esel
Wicklung	Gaunerei
Zylinder	Angströhre
Zähigkeit	Meinung der Frau

Vino

WIRTSCHAFT WAID
TEL. 62 50 2.
ZÜRICH
5 Autominuten

Wundervolle Aussicht! Dazu ein duftender Kaffee und frische Pâtisserie.

Herr Widmer aus U.S.A schreibt:
Durch Zufall ist mir ein Paket Splendid in die Hände geraten. Diese Cigarren **schmecken mir so gut,** daß ....

Der Grosse Preis vom WELTMEISTER im Durstlöschen!

Es sind überraschend viele gute Lösungen eingegangen und ich danke allen Mitarbeitern herzlich.

Das hohe Preisgericht prämiierte folgende Einsender mit je Fr. 100.—:

Kat. «Verse»:
Eugen Mattes, Hedwigsteig 8 . . . . Zürich 7

Kat. «Photo»:
Kegelklub Thun, Präsident: E. Rohrbach, Mittlere Straße 28 . . . . . Thun

Kat. «Zeichnung»:
Alfred Brunner, Schrennengasse 27, Zürich 3

Kat. «Biertellerentwurf»:
A. Grünig, Münzplatz 3 . . . . . Zürich 1

Kat. «Kurzgeschichte, etc.»:
Robert B. Christ, Petersgraben 15 . . . Basel

Die Trostpreis-Aspiranten wurden inzwischen direkt verständigt

Ihr

Weltmeister im Durstlöschen!

Löwen-Garage Zürich
G. VELTIN, im Zentrum der Stadt, Löwenstraße 11/17 TELEFON 53 929
Tag- und Nachtbetrieb. Einstellen, Waschen, Schmieren. Reparaturen.
Wagen werden auf Wunsch abgeholt und zugestellt. Einzelboxen.