Zeitschrift: Nebelspalter : das Humor- und Satire-Magazin
Band: 65 (1939)
Heft: 34

Artikel: Das Bohnengericht
Autor: C.R.
DOI: https://doi.org/10.5169/seals-475887

Nutzungsbedingungen
Die ETH-Bibliothek ist die Anbieterin der digitalisierten Zeitschriften. Sie besitzt keine Urheberrechte an den Zeitschriften und ist nicht verantwortlich für deren Inhalte. Die Rechte liegen in der Regel bei den Herausgebern beziehungsweise den externen Rechteinhabern. Siehe Rechtliche Hinweise.

Conditions d'utilisation
L'ETH Library est le fournisseur des revues numérisées. Elle ne détient aucun droit d'auteur sur les revues et n'est pas responsable de leur contenu. En règle générale, les droits sont détenus par les éditeurs ou les détenteurs de droits externes. Voir Informations légales.

Terms of use
The ETH Library is the provider of the digitised journals. It does not own any copyrights to the journals and is not responsible for their content. The rights usually lie with the publishers or the external rights holders. See Legal notice.

Download PDF: 24.04.2025

ETH-Bibliothek Zürich, E-Periodica, https://www.e-periodica.ch

Der Geist Andreas Hofers

Die wunderbare Aussicht auf Zürich

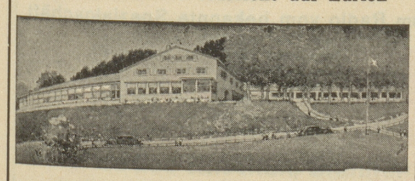

von der **Wirtschaft zur Waid, Zürich 10**
muß jeder **Landi-Besucher** genießen.
Ⓟ Tel. 6 25 02. Hans Schellenberg-Mettler

Das Bohnengericht

Als ich gestern abend durch das Dorf ging, erzählte eben die alte Orschle einer Nachbarin, in Paris habe eine Frau ihren Mann durch Kaffee vergiftet. Ich mischte mich ins Gespräch: «I ha gmeint, es sei i dr Zittig gstande, mit Chifel!» (Schefen). «Nai, es ischt jo gschtande dorch ain Bohnegericht; das ischt ebe Kaffi!» C. R.

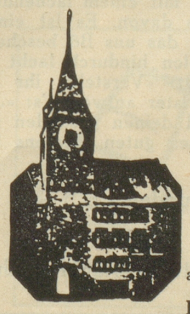

ZUG
Restaurant
AKLIN
beim Zytturm

Fein assortierte
Charcuterie
aus der eigenen Metzgerei
Fische aus dem **Zugersee**