Zeitschrift: Nebelspalter : das Humor- und Satire-Magazin
Band: 66 (1940)
Heft: 25

Werbung

Nutzungsbedingungen
Die ETH-Bibliothek ist die Anbieterin der digitalisierten Zeitschriften. Sie besitzt keine Urheberrechte an den Zeitschriften und ist nicht verantwortlich für deren Inhalte. Die Rechte liegen in der Regel bei den Herausgebern beziehungsweise den externen Rechteinhabern. Siehe Rechtliche Hinweise.

Conditions d'utilisation
L'ETH Library est le fournisseur des revues numérisées. Elle ne détient aucun droit d'auteur sur les revues et n'est pas responsable de leur contenu. En règle générale, les droits sont détenus par les éditeurs ou les détenteurs de droits externes. Voir Informations légales.

Terms of use
The ETH Library is the provider of the digitised journals. It does not own any copyrights to the journals and is not responsible for their content. The rights usually lie with the publishers or the external rights holders. See Legal notice.

Download PDF: 24.04.2025

ETH-Bibliothek Zürich, E-Periodica, https://www.e-periodica.ch

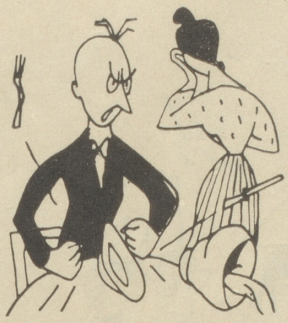

Wer möchte diese Frau beneiden?
Ihr Mann ist wütend, er will scheiden!

Zum Glück hört Vogel Roco das
Fliegt hin zur Frau, rät ihr etwas

Abends duften auf dem Tisch
Roco Ravioli frisch.
Des Ehemannes Groll verfliegt,
Glück kehrt zurück, wie man hier sieht.

ROCO-RAVIOLI

Feldpost-Abonnements machen Freude!

Wer den Soldaten eine wirkliche Freude bereiten will, abonniere ein Feldpost-Abonnement zum reduzierten Preis von Fr. 1.50 pro Monat, Fr. 4.50 für 3 Monate, oder Fr. 8.— für 6 Monate.

Postcheckkonto IX 637.

Der neue

Garo-Schlafsack

✠ Patent angemeldet
stellt ein raffiniert ausgedachtes Meisterstück dar, Er ersetzt das Bett in seiner ganzen Behaglichkeit.
Illustr. Gratisprospekt gerne durch

Garo-Steppdecken-Atelier Rorschach Tel. 1155

Feldgraue und Zivilisten
rühmen begeistert die
„mords-guet"
Nidelstreichkäsli
vom Chäs-Bachme, Luzern
Sie sind nahrhaft, leicht verdaulich, wochenlang haltbar!
Erhältlich in guten Käsegeschäften

Der Appenzeller Witz

von Dr. h. c. **Alfred Tobler.**

206 Seiten. Brosch. Fr. 3.—.

Illustriert
von Böckli und Herzig

Wer sich die Stunden der Muße auf angenehmeWeise kürzen oder würzen, oder Appenzeller Witze in frohem Kreise erzählen will, greife zu dieser Studie aus dem Volksleben. — Diese Sammlung der Appenzeller Witze ist in 10. Auflage erschienen.

Zu beziehen im Buchhandel und in den Bahnhofkiosken.

Erschienen im Verlage
E. Löpfe-Benz in Rorschach.

Das Lesen der Inserate gibt gute Winke!

**Hans, dä wacker Füsel, wär
Müd so gärn bim Militär.
Wenn em sini Lisebeth
Müd immer „Krachnuss" schicke tät.**

„MAESTRANI" Schweizer-Schokoladen A.G. St.Gallen

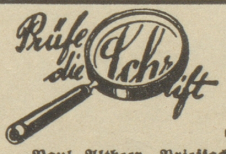

Graphologische Gutachten
auf wissenschaftl. Grundlage
Paul Altheer, Brieffach Fraumünster, Zürich.

Wer ist „älter"?

Was die Zahl der Lebensjahre anbetrifft, zweifellos der 55jährige. Was aber das «innere» Alter angeht, sicherlich der Mann von 40 Jahren. — Die Kraftreserve im menschlichen Körper braucht nicht immer in demselben Tempo zu schwinden wie die Zahl der Jahre zunimmt. Die Wissenschaft hat uns vielmehr gelehrt, daß die körperliche und geistige Spannkraft in erheblichem Maße auch von der Hormonversorgung abhängt. Aus dieser Erkenntnis heraus ist das Hormonpräparat «Titus-Perlen» geschaffen worden. In der Versorgung mit Hormonen, die zur Hebung und Erhaltung der Kräfte beitragen, liegt die Bedeutung der «Titus-Perlen». Auf Wunsch übersenden wir Ihnen gern eine Probe und die hochinteressante Broschüre «Neues Leben». — **Preis: 100 Stück Titus-Perlen für Männer Fr. 14.—, Packung 300 Stück Fr. 36.— 100 Stück Titus-Perlen für Frauen Fr. 15.50. In allen Apotheken zu haben.**

Pharmacie Internationale Dr. F. Hebeisen, Poststraße 6, Zürich 1/16.
Senden Sie mir eine Probe sowie wissenschaftliche Abhandlung. 50 Cts. in Briefmarken füge ich bei.

Frau/Frl./Herr: .....

Ort: .....

Straße: .....