Der unfreiwillige Humor kommt gerne in Gazetten vor

Objekttyp: **Group**

Zeitschrift: **Nebelspalter : das Humor- und Satire-Magazin**

Band (Jahr): **69 (1943)**

Heft 31

PDF erstellt am: **02.06.2024**

Nutzungsbedingungen

Die ETH-Bibliothek ist Anbieterin der digitalisierten Zeitschriften. Sie besitzt keine Urheberrechte an den Inhalten der Zeitschriften. Die Rechte liegen in der Regel bei den Herausgebern.
Die auf der Plattform e-periodica veröffentlichten Dokumente stehen für nicht-kommerzielle Zwecke in Lehre und Forschung sowie für die private Nutzung frei zur Verfügung. Einzelne Dateien oder Ausdrucke aus diesem Angebot können zusammen mit diesen Nutzungsbedingungen und den korrekten Herkunftsbezeichnungen weitergegeben werden.
Das Veröffentlichen von Bildern in Print- und Online-Publikationen ist nur mit vorheriger Genehmigung der Rechteinhaber erlaubt. Die systematische Speicherung von Teilen des elektronischen Angebots auf anderen Servern bedarf ebenfalls des schriftlichen Einverständnisses der Rechteinhaber.

Haftungsausschluss

Alle Angaben erfolgen ohne Gewähr für Vollständigkeit oder Richtigkeit. Es wird keine Haftung übernommen für Schäden durch die Verwendung von Informationen aus diesem Online-Angebot oder durch das Fehlen von Informationen. Dies gilt auch für Inhalte Dritter, die über dieses Angebot zugänglich sind.

Ein Dienst der *ETH-Bibliothek*
ETH Zürich, Rämistrasse 101, 8092 Zürich, Schweiz, www.library.ethz.ch

http://www.e-periodica.ch

Der unfreiwillige Humor kommt gerne in Gazetten vor

ausverkauft. Die Veranstalter dieser Kunst- und Musikwochen, mit denen die Rheinstadt Basel, als treue Hüterin des klassischen Humanismus, ihren kulturellen Hochstand in schicksalsschwerer Zeit einmal mehr unter Beweis stellen will, waren wohlberaten, Johann Sebastian Bach, einem der größten Genien, welche die Menschheit hervorgebracht hat, den ersten Ehrenplatz im Gesamtprogramm anzuvertrauen. Es ist symptomatisch und erfreulich zu-

Und wenn der kulturelle Hochstand mit einem salto mortale der Kultur endet?

Wie sie sich da in Pose stellen, ihre Mienen wie ihre Kleider zurechtrücken, lächeln und sich ein möglichst vorteilhaftes Aussehen geben, wenn sie nicht gar zu Puderhose und Lippenstift greifen! Es ...

Um zu untersuchen, ob das Herz am Ende in die Puderhose gefallen sei.

23jähriger Zürcher sucht ein liebes, wirklich hübsches Mädchen (ca. 175 cm groß) zur Pflege einer vorerst ehrlichen

Freundschaft

zwecks späterer Heirat. Ich habe Ideale, bin eher geistig veranlagt ...

Und später ...?

Gesucht
per sofort selbständige
Jackettiere

Was für Tiere?

Ostern

(Behördlich bewilligt gemäß Bundesratsbeschluß vom 3. Oktober 1939)

Hoffentlich wird Weihnachten nicht verboten.

Schiedsrichter spielen ...

Klar offside vom ordentlichen Spielgeschehen, aber nach einem Vormittagsbummel Richtung Waffenfabrik erreichbar, werden sich die Refereeteams aus Genf und Bern am grossen Tag des Cupfinals auf dem Wylerground (Kickoff 10 Uhr) zum Kräftemessen im fairsten aller Friendlymatches, referiert durch den Internationalen Hans Wüthrich, messen.

Und abends Swing mit smarten Girls zu den Klängen der Happy Stars im Micky Mouse Night Club. Glückliches Switzerland!

Bei Verkauf einer
Briefmarkensammlung
komme ich zur Ansicht. — Offerten unter Chiffre 1207 an Baslerstab.

Ich will ihn gar nicht sehen!

90875 Entflogen Samstag den 6. März **hellgelber Wellensittich.** Zu treffen nur abends von 6 Uhr an bei F. ... Im Sydefädeli Zürich 10.

Nett von dem Wellensittich, seine neue Adresse anzugeben.

Voranzeige
De Vatter chunt
E gspängstigs Lustspiel

Vielleicht handelt es sich um den verstorbenen Vater, wie bei Hamlet.

... an seinem ... ist seit mehr als ... Polizeikorps tätig, davon ... Offizier. Bei Kriegsausbruch wurde ... Luftschutz zugeteilt. Auf den 1. Januar 1941 ... er zum Leutnant befördert. Lt. ... wurde von Herrn Regierungsrat Brechbühl auf die kantonale Luftschutzstelle versetzt, wo er mit den Uebertretungen der Verdunkelung betraut wurde. Er behandelt die

Da dürfte er viele Kollegen haben!

Wir können nicht länger zusehen, wie ein Gruppchen Fahrer den Ast absägt, auf dem es sitzt, und damit für die übrigen Kollegen auch noch das Grab schaufelt. Es fehlt nicht an Stimmen weitsichtiger Mitglieder, die dem SRB. anraten, er möchte sich in seinem Interesse vom Profisport ...

Endlich einmal eine sinnvolle Verwendung des abgesägten Astes!

erhoben die Hand zum Hitler-Gruß. Von Arnim bestieg dann ein offenes Auto, stand eine Zeitlang unbeweglich mit der Hand auf der Windschutzscheibe und beantwortete den letzten Gruß seiner Stabsoffiziere. Nachher entfernte sich das Auto langsam."

Bisher wußten wir noch nicht, daß Arnim auch Kunstturner ist!

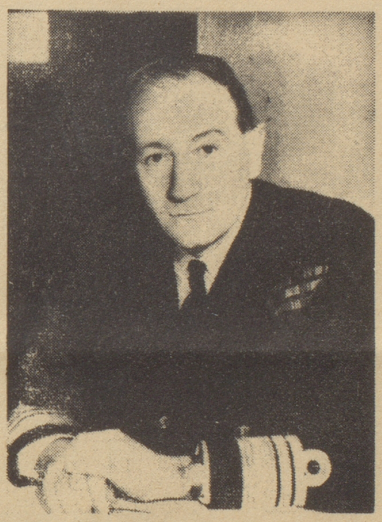

Admiral Sir John H. D. Cunningham, der neue britische Oberbefehlshaber einer Flottenstreitmacht im östlichen Mittelmeer.

Au emal en H. D. wo's zu öppis bracht hät, das isch mer en Troscht.

Berlin, 2. Juni ag. Der Auffahrtstag und der Frontleichnamstag werden mit Rücksicht auf die besonderen Erfordernisse des Krieges auf die nachfolgenden Sonntage verlegt. Der 3. und der 24. Juni sind Werktage.

Zeitgemäße Namensänderung eines Feiertages.

... nach Trübseealp fuhr. Von dort bestiegen etwa 20 ältere Zöglinge, unter Leitung des berggewandten Prof. ..., den rassigen und sonnenreichen Titlis. Die meisten aber lausten die leider etwas zu glatte Piste hinunter nach Engelberg, um sich von der Schwebebahn erneut in die sonnige Höhe tragen zu lassen. — Den Höhepunkt des Tages bildete das

Die Lauser!!

GAMPER
Hau ihn ab!
Besser gehts mit dem elektr. Trockenrasier-Apparat
Rabaldo SUPER dem Direktschneider!
FABRIKANT: RABALDO G.m.b.H. ZÜRICH 2

An unsere Leser!

Wir bitten, den für den Gazettenhumor bestimmten Zeitungsausschnitten kein Rückporto beizulegen. Es ist uns nicht möglich, darüber zu korrespondieren. Beiträge für diese Seite sollen mit dem Originalausschnitt aus der betreffenden Zeitung eingesandt werden.

CIGARETTES
DORA
MARYLAND SUPÉRIEUR