Zeitschrift: Nebelspalter : das Humor- und Satire-Magazin
Band: 70 (1944)
Heft: 51

Werbung

Nutzungsbedingungen
Die ETH-Bibliothek ist die Anbieterin der digitalisierten Zeitschriften auf E-Periodica. Sie besitzt keine Urheberrechte an den Zeitschriften und ist nicht verantwortlich für deren Inhalte. Die Rechte liegen in der Regel bei den Herausgebern beziehungsweise den externen Rechteinhabern. Das Veröffentlichen von Bildern in Print- und Online-Publikationen sowie auf Social Media-Kanälen oder Webseiten ist nur mit vorheriger Genehmigung der Rechteinhaber erlaubt. Mehr erfahren

Conditions d'utilisation
L'ETH Library est le fournisseur des revues numérisées. Elle ne détient aucun droit d'auteur sur les revues et n'est pas responsable de leur contenu. En règle générale, les droits sont détenus par les éditeurs ou les détenteurs de droits externes. La reproduction d'images dans des publications imprimées ou en ligne ainsi que sur des canaux de médias sociaux ou des sites web n'est autorisée qu'avec l'accord préalable des détenteurs des droits. En savoir plus

Terms of use
The ETH Library is the provider of the digitised journals. It does not own any copyrights to the journals and is not responsible for their content. The rights usually lie with the publishers or the external rights holders. Publishing images in print and online publications, as well as on social media channels or websites, is only permitted with the prior consent of the rights holders. Find out more

Download PDF: 12.07.2025

ETH-Bibliothek Zürich, E-Periodica, https://www.e-periodica.ch

Weihnachtstrost in dunkler Zeit!

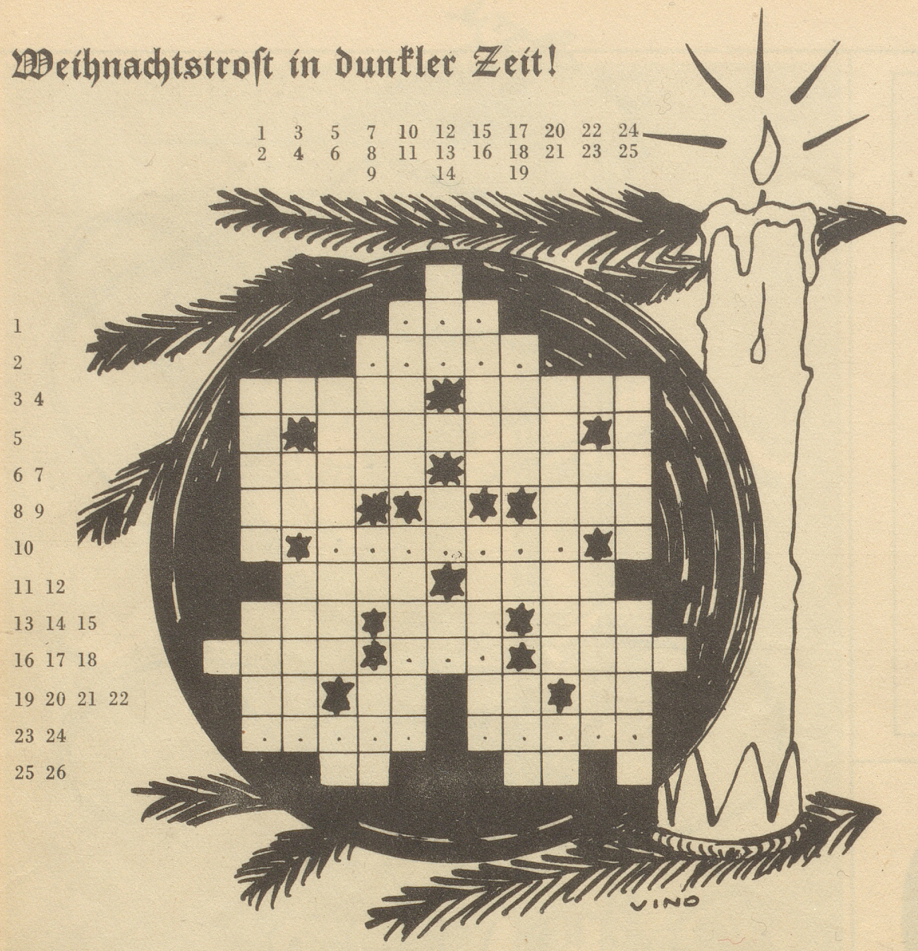

Kreuzworträtsel Nr. 51

Waagrecht:

1 ???; 2 ?????; 3 ejne Hauptstadt im Balkan; 4 am Haus zu besichtigen; 5 Jahrbücher; 6 Mädchenname; 7 und noch ein Mädchenname; 8 eine Weltmacht (engl.); 9 wird geschworen; 10 ?????????; 11 Confitürenmarke; 12 so etwas wie ein Storch; 13 wo das Schiff hält; 14 mit was wird die Schiffsgeschwindigkeit gemessen?; 15 wo viele studieren; 16 Hochmut kommt vorher; 17 ??; 18 das französische Heu; 19 ..W (Autofabrik); 20 verdoppelt, ein bekannter Ali; 21 das englische nein; 22 Doppelbuchstabe (Schnarchton!); 23 und 24: ??????? (ein Wort); 25 so sagt der Esel! 26 verdoppelt: kennt jeder Fußballfreund.

Senkrecht:

1 bereits; 2 Umschreibung für «elendes Nest»; 3 Schmerzenslaut; 4 e ..... isch kei ganzi Portion; 5 kein friedliches Instrument; 6 chemisches Zeichen (Nickel); 7 wenn's nur der Tischwein ist, steht's mies!; 8 die Hauptperson!; 9 Bund schweizerischer Architekten; 10 die Jagdgöttin; 11 kann hoffentlich bald heimgehen; 12 der Bruder vom Ric; 13 wie 3 senkrecht und doch nicht gleich!; 14 so rief man beim Lambeth walk; 15 Benzin und Oelmarke; 16 ..... Ideen sind rar!; 17 ... und Glauben; 18 Autozeichen der Engländer; 19 an ... und Stelle; 20 wer lange auf die Freundin wartet, steht so tief im Schnee; 21 siehe 21 waagrecht; 22 das Jawort des Tessiners; 23 wird vom Engländer oder Amerikaner erzählt; 24 geschützter Ankerplatz; 25 diesen Brei habe ich nicht gerne!

Kreuzworträtsel Nr. 50

Auflösung: «Das Schicksal setzt den Hobel an und hobelt alles gleich.»

Seltsame Sachschäden

(Aus der Versicherungspraxis)

Vor einiger Zeit stand in einem Schadenanzeige-Formular folgende Erklärung über den Hergang eines Unfalles:

«Als ich mit der Milch in die Molkerei ging, kam der Hund aus der Wiese gerannt. Er begrüßte mich. Er rannte vor lauter Freude an mir hinauf. Frau Meier, welche sich ebenfalls in die Molkerei begab wollte der Hund auch begrüßen. Sie fürchtete den Hund und schüttelte ihre zwei Milchkesseli in der Luft herum. Da bekam der Hund Angst und schnabte Frau M. ins Bein.»

+

Was für komische Unfälle es doch hin und wieder gibt, beweist nachstehendes Beispiel:

«Mein Sohn und ein Mädchen spielten miteinander. Da mein Sohn das Mädchen umarmen wollte kam mein Hund und biß es in den Arm.»

Interessant wäre noch zu wissen, wie alt der betreffende Sohn ist, doch darüber schweigt die Geschichte. Pf.

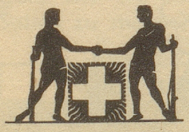

Hand in Hand

gehen die Qualitäten der Küche und des Kellers. Der Gast ist befriedigt.

Direkt am Bahnhof

Aarau Hotel Aarauerhof

Restaurant | Bar | Feldschlößchen-Bier

Tel. 23971 Inhaber: E. Pflüger-Dietschy

Gleiches Haus: **Salinenhotel Rheinfelden**

Alter Cognäkler

Dieser Tage hatte unsere Kompagnie ein Probeschießen mit dem Karabiner. Einem Kanonier ist das Glück gar nicht hold, und er schießt gleich zwei Nuller nacheinander. Der Oberleutnant, der das sieht, fragt den Kanonier: «Hee, Fuhrer, wo schießt Dir hi?» Worauf dieser zur Antwort gibt: «Ig kenne die Gäged nid, Herr Oberlütnant!» A. T.

DIE EWIGE FRAGE

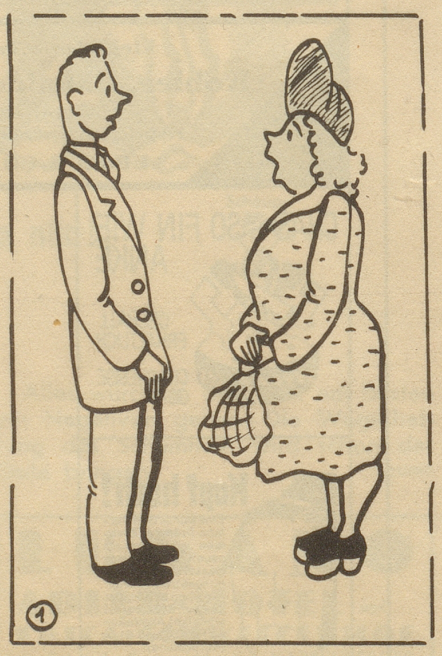

Waas? Sie sind nöd im Dienscht?

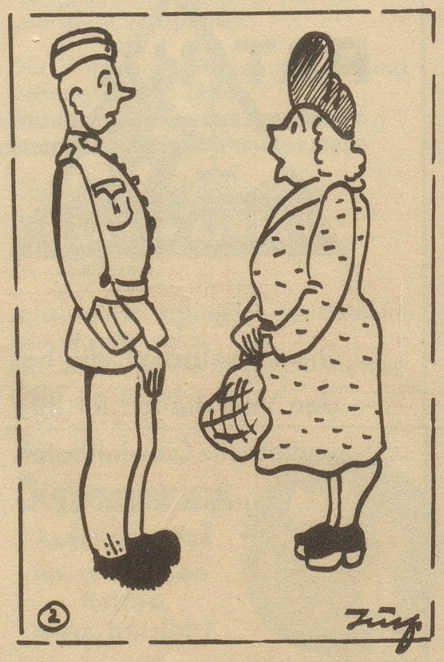

Waas? Sie sind immer no im Dienscht?