Zeitschrift: Nebelspalter : das Humor- und Satire-Magazin
Band: 70 (1944)
Heft: 51

Werbung

Nutzungsbedingungen
Die ETH-Bibliothek ist die Anbieterin der digitalisierten Zeitschriften. Sie besitzt keine Urheberrechte an den Zeitschriften und ist nicht verantwortlich für deren Inhalte. Die Rechte liegen in der Regel bei den Herausgebern beziehungsweise den externen Rechteinhabern. Siehe Rechtliche Hinweise.

Conditions d'utilisation
L'ETH Library est le fournisseur des revues numérisées. Elle ne détient aucun droit d'auteur sur les revues et n'est pas responsable de leur contenu. En règle générale, les droits sont détenus par les éditeurs ou les détenteurs de droits externes. Voir Informations légales.

Terms of use
The ETH Library is the provider of the digitised journals. It does not own any copyrights to the journals and is not responsible for their content. The rights usually lie with the publishers or the external rights holders. See Legal notice.

Download PDF: 24.04.2025

ETH-Bibliothek Zürich, E-Periodica, https://www.e-periodica.ch

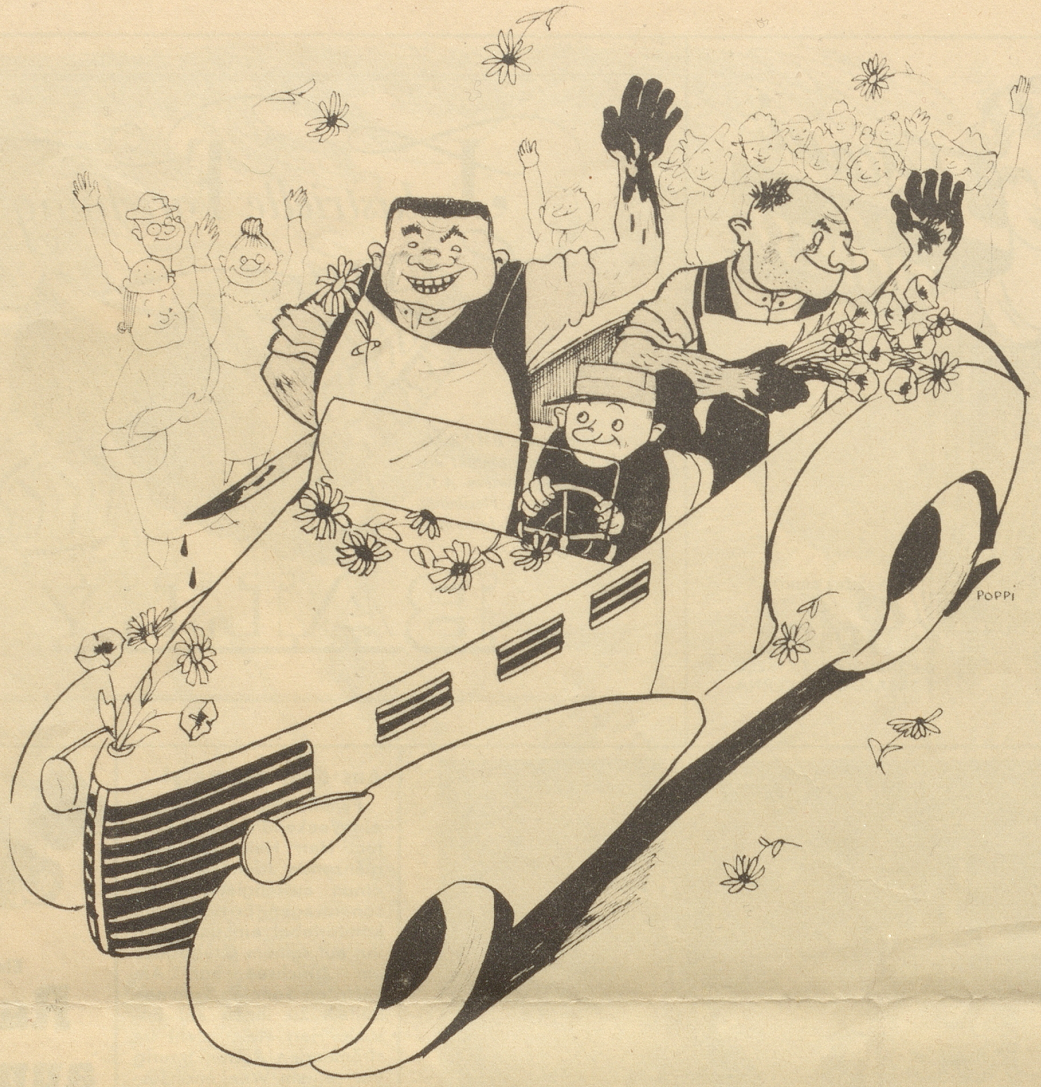

Bulle

Die Abführung der Verhafteten in einem Zellenwagen wurde als Herausforderung betrachtet.

Also 's nächschtmal bitte so!

Aus dem Lande der unbegrenzten Möglichkeiten

Wie die «New York Times» meldet, beabsichtigen die Amerikaner die Verschiffung ganzer Städte aus Amerika nach den verwüsteten Gebieten Europas. Es handelt sich natürlich dabei um normalisierte Holzbarackenstädte. Wir staunen immer wieder über die Findigkeit und Gründlichkeit der Yankees. Hoffentlich können sie uns auch einmal den Frieden nach «Maß» liefern . . .

Vino

Die unfehlbare Parole

Füsilier X. steht auf Wache in einem Zeughaushof. Unser Wachtkommandant, der sich im Dorf befand und zurückkehrt, wird von der Wache angerufen. Wachtmeister Y. meldet sich und bleibt stehen. Die Wache zweifelt und frägt: «Stimmt's? Was hämmer z'Nacht gha?» «Chäs u Suppe!», antwortet der Wachtmeister, worauf er passieren konnte.

H. R.

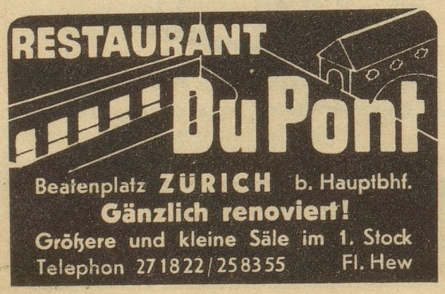

Arbon, Basel, Chur, Frauenfeld, St. Gallen, Glarus, Herisau, Luzern, Olten, Romanshorn, Schaffhausen, Stans, Winterthur, Wohlen, Zug, Zürich. - Depots in: Bern, Biel, La Chaux-de-Fonds, Interlaken, Thun.

Ungewiss ist die Zukunft!
Aber eine Versicherung bei der

Neuenburger

bedeutet für Sie und Ihre Familie den besten Schutz gegen Schicksalsschläge.
Lebens-, Unfall-, Haftpflicht-, Feuer-, Transportversicherungen usw.
Sitz der Gesellschaft: Neuenburg, rue du Bassin 16

Rasofix

ASPASIA A.-G. WINTERTHUR

Kräftezerfall...

Schlaffheit von Körper und Geist, dann die Drüsentätigkeit durch Hormone anregen, die Nerven durch Lecithin stärken. **Fortus** enthält diese Wirkstoffe in gewählter Form, bekämpft Impotenz ... und Arbeitsfreude, Lebenslust und Spannkraft kehren wieder.

Eine **Fortus**-Kur kostet nicht viel, bringt aber den gewünschten Erfolg.

Lecithin baut auf, Fortus regt an!

Für **Männer:**	Für **Frauen:**
100 Stück 10.—	**100 Stück 11.50**
300, Kur 25.—	**300, Kur 28.50**
Probe 5.—, 2.—	**Probe 5.75, 2.25**

In Apotheken

Wo nicht erhältlich, direkt vom Depot:
Lindenhof-Apotheke, Zürich 1, Rennweg 46