Objekttyp: **Advertising**

Zeitschrift: **Nebelspalter : das Humor- und Satire-Magazin**

Band (Jahr): **72 (1946)**

Heft 39

PDF erstellt am: **02.06.2024**

Nutzungsbedingungen

Die ETH-Bibliothek ist Anbieterin der digitalisierten Zeitschriften. Sie besitzt keine Urheberrechte an den Inhalten der Zeitschriften. Die Rechte liegen in der Regel bei den Herausgebern.
Die auf der Plattform e-periodica veröffentlichten Dokumente stehen für nicht-kommerzielle Zwecke in Lehre und Forschung sowie für die private Nutzung frei zur Verfügung. Einzelne Dateien oder Ausdrucke aus diesem Angebot können zusammen mit diesen Nutzungsbedingungen und den korrekten Herkunftsbezeichnungen weitergegeben werden.
Das Veröffentlichen von Bildern in Print- und Online-Publikationen ist nur mit vorheriger Genehmigung der Rechteinhaber erlaubt. Die systematische Speicherung von Teilen des elektronischen Angebots auf anderen Servern bedarf ebenfalls des schriftlichen Einverständnisses der Rechteinhaber.

Haftungsausschluss

Alle Angaben erfolgen ohne Gewähr für Vollständigkeit oder Richtigkeit. Es wird keine Haftung übernommen für Schäden durch die Verwendung von Informationen aus diesem Online-Angebot oder durch das Fehlen von Informationen. Dies gilt auch für Inhalte Dritter, die über dieses Angebot zugänglich sind.

Ein Dienst der *ETH-Bibliothek*
ETH Zürich, Rämistrasse 101, 8092 Zürich, Schweiz, www.library.ethz.ch

http://www.e-periodica.ch

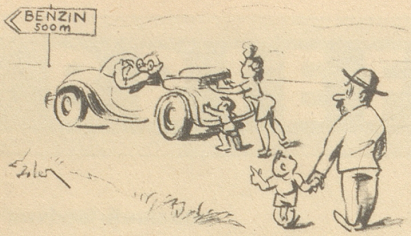

Stoßverkehr

Meränge-Frag

Fritzli: «Gäu Vater, z'Rußland esch d'Nidle au immer no rationiert?»

Vater: «Worom?»

Fritzli: «Es heißt doch i der Zitig, de russische Drang noch de Meränge sig afe so groß. Si wärde allwäg no keini ha!» H. S.

Oh diese Schotten

Beim Marsch vom Basler Münsterplatz zum Bahnhof spielten die Schotten nicht - - - um die Noten nicht abzunützen. W. D.

Auf einem Dorfplatz im Appenzellerland

Feriengast: «Eueri Kirche-n-uhr goht denn au nöd gnau.»

Einheimischer: «Jo, jo, i wäß es scho, sie goht halt noch em Meßmer siner Sackuhr.» L. R.

Erziehung zum Manne

578

In einem Artikel über obiges Thema schreibt der Autor A. Sp.: «Ich glaube nicht, daß ein intelligenter Mann erwarten wird, daß seine Frau eine bewundernde Miene zur Schau trägt, wenn ihm irgendein besorgniserregendes Malheur passiert ist. Und wenn es sich nicht ‚bloß' um Zigarrenasche auf dem Teppich oder Flecken im Sonntagskleid handelt, wird er selbst fühlen, daß diese Miene weder echt noch gerecht wäre. Ja, das Leben könnte so einfach sein, wenn nur die Mütter ihre Buben bis zum heiratsfähigen Alter zu fixfertigen Menschen erzogen hätten!»

Ihr großen, lieben Buben, seid also brav, kauft Orientteppiche bei Vidal an der Bahnhofstraße in Zürich, aber — keine Zigarrenasche auf die kostbaren Stücke!

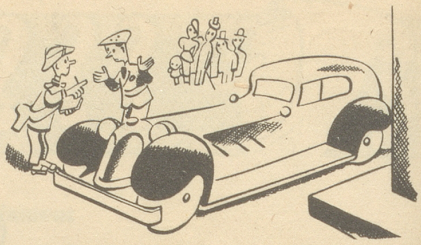

«Sie sind 80 Kilometer in der Stunde gefahren!»

«Kaum möglich, ich bin erst vor einer halben Stunde von zuhause weggefahren.»

Il travaso delle idee

Auskunft auf Nr. 11

«Fröilein, chönd Sie mir au säge, wie die Heilige drei König gheiße händ?»

Und siehe da, Sie weiß es, auswendig sogar: «Kaspar, Melchior und Balthasar.»

«Und wele devo isch dänn de Neger gsi?» geht meine Neugier weiter.

Kurze Verlegenheitspause (Aha, das weiß sie doch nicht!) Aber schon kommt es, prompt und überlegen sicher: «Dänk de schwarz!» Kaki

Kreuzworträtsel Nr. 39

1	2	5	7	10	13	16	19	22	25	28	30	33
	3	6	8	11	14	17	20	23	26	29	31	
	4		9	12	15	18	21	24	27		32	

Waagrecht:

1 wo die Fische bald wieder allein sind; 2 Schleierstoff; 3 geistliches Gewand; 4 soll zum Ausruhen benützt werden; 5 Nähmaschinenmarke; 6 biblische Gestalt; 7 das italienische «von»; 8 beglaubigt die Unterschrift; 9 Abkürzung für Herr (französisch); 10 Stadt und Departement der südamerikanischen Republik Peru; 11 wie lange schweigt sie wohl? (Abkürzung); 12 wenn es etwas Gutes gibt; angenehme Befehlsform!; 13 ? ? ? ? ? ? ? ? ?; 14 ??????; 15 weiblicher Vorname; 16 See im finnischen Lappland; 17 kein Dorf; 18 Inseln im Atlantik; 19 weiblicher Vorname; 20 .... ne vas plus!; 21 Bruder vom Rac; 22 betätigt sich neben Chrigel und Köbu; 23 nid ganz binenand; 24 ?????; 25 einzig; 26 chemisches Zeichen für Calcium; 27 weiblicher Vorname; 28 das franz. hier; 29 Damenschirm; 30 auf was es der Mode ankommt.

Senkrecht:

1 der Fritzli ist einer!; 2 männlicher Vorname (Mundart); 3 Malervorbild; 4 Hochland in Persien; 5 auf dem Hosenboden zu finden; 6 wollen sich immer noch nicht genügend auffüllen; 7 .. détail; 8 Gründer des ungarischen Reiches; 9 Doppelkonsonant; 10 es geht .....; 11 Hauptschlagader; 12 hört man in der Rennbahn; 13 Berg auf Sizilien; 14 das italienische Opernhaus; 15 steht auf der Ansichtskarte; 16 ????; 17 Textilprodukt; 18 die lateinische und italienische Seele; 19 Begeisterung, Schwung; 20 steigt nicht immer!; 21 die französische Schule; 22 Bundesrat; 23 männlicher Vorname (j = i); 24 Felseninsel; 25 Jahrkarte; 26 männlicher Vorname; 27 chemisches Zeichen für Eisen (verkehrt geschrieben); 28 wo das Kind manchmal erzogen wird!; 29 duften herrlich; 30 männlicher Vorname; 31 alter Wurfspieß; 32 kommt erst im Winter wieder in Aktion; 33 schlagender Witz (französisch).

Was gehört unbedingt zum «Tourenproviant»!

E. Meyer, Basel, Güterstraße 146

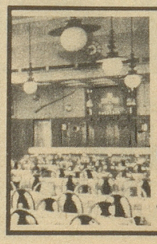

DU PONT
Zürich beim Hauptbahnhof
GROSSRESTAURANT
Verschiedene Säle im 1. Stock
Tel. 27 18 22 / 25 83 55 Fl. Hew

PERSONNA löst Ihr Problem

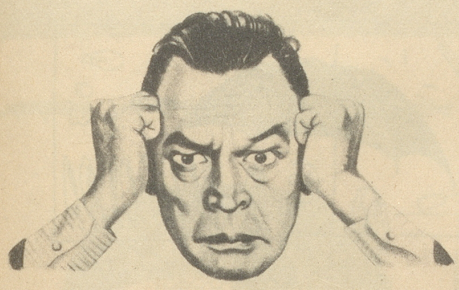

1. Jeden Morgen und schon seit Jahren macht auch Ihnen das Rasieren mit irgend einer Klinge Kummer.

2. Immer waren Sie unzufrieden und vergrämt, denn Sie waren selten gut rasiert.

3. Doch heute mit PERSONNA-Klingen wird Ihnen endlich das Rasieren ein vergnügter Zeitvertreib.

4. Versuchen Sie schon heute die PERSONNA-Präzisionsklinge.
— *Hohlschliff, wie ein Rasiermesser.*
— *Rostfrei, für längeren Gebrauch.*
— *Mit dem Diamant auf stärkste Härte geprüft.*

PERSONNA BLADE CO. INC., NEW YORK

So fein wie ein seltener Edelstein

10 Stück Fr. 5.–

GENERALVERTRETUNG FÜR DIE SCHWEIZ: EMIL GACHNANG, BINZSTRASSE 44, ZÜRICH

Der Unterzeichnete bestellt den Nebelspalter für 3 Monate und zahlt den Abonnementspreis von Fr. 6.75 auf Postscheckkonto IX 637 ein.

Die Einzahlung erfolgt unter Voraussetzung der kostenlosen Zustellung im Monat Oktober

Nur für Neuabonnenten.

Name .....

Adresse .....

.....

An den Nebelspalter-Verlag Rorschach senden.

Als Reise-Unterhalter den Nebelspalter!

Baggenstos
Waisenhausstr. 2, Zürich, Tel 25 66 94
Laden: Münsterecke/Poststrasse

Männerleiden
sind oft auf Vergrößerungen der wichtigen Vorsteherdrüse

PROSTATA

zurückzuführen. Beschwerden lassen sich wirksam bekämpfen. Verlangen Sie die aufklärende Spezial-Broschüre P durch
Labor. Dr. Vuillemin, Zürich.

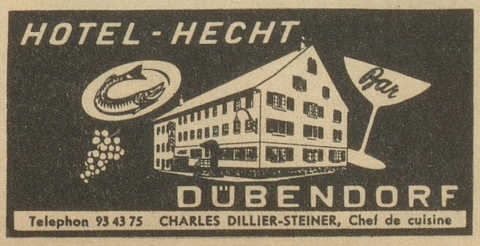

Aus der Zeit der Besetzung Luxemburgs durch die Deutschen

Die Deutschen versuchten vergeblich, eine nazifreundliche Zeitung zu verbreiten. Ohne Erfolg. Als der Acquisiteur auch einen Metzger besuchte, entspann sich folgendes Gespräch:

«Warum wollen Sie denn eigentlich nicht abonnieren? Sie sind doch ein Kulturmensch?»

«Nein», antwortete der andere, «ich bin Metzger!» P. K.