Zeitschrift: Nebelspalter : das Humor- und Satire-Magazin
Band: 75 (1949)
Heft: 8

Rubrik: Lieber Nebi!

Nutzungsbedingungen
Die ETH-Bibliothek ist die Anbieterin der digitalisierten Zeitschriften. Sie besitzt keine Urheberrechte an den Zeitschriften und ist nicht verantwortlich für deren Inhalte. Die Rechte liegen in der Regel bei den Herausgebern beziehungsweise den externen Rechteinhabern. Siehe Rechtliche Hinweise.

Conditions d'utilisation
L'ETH Library est le fournisseur des revues numérisées. Elle ne détient aucun droit d'auteur sur les revues et n'est pas responsable de leur contenu. En règle générale, les droits sont détenus par les éditeurs ou les détenteurs de droits externes. Voir Informations légales.

Terms of use
The ETH Library is the provider of the digitised journals. It does not own any copyrights to the journals and is not responsible for their content. The rights usually lie with the publishers or the external rights holders. See Legal notice.

Download PDF: 24.04.2025

ETH-Bibliothek Zürich, E-Periodica, https://www.e-periodica.ch

„und hetted Sie mich au gern wänn das gar kei Larvere wär Herr Güderli?“

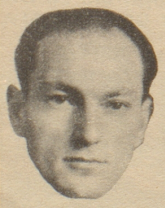

Ich
wirte jetzt im
Casino Zollikon
— an der Seestraße — bin verantwortlich für gut Speis und Trank und eine zuvorkommende Bedienung.
Täglich spielt ein flotter Barpianist.
Großer P-Platz Telefon 24 91 96
Werner Huber, Gérant

Lieber Nebi!

Irgendein unbekannter irischer Politiker soll einmal folgendes Rezept für eine Rede empfohlen haben: «Zunächst erzählen Sie einmal dem Zuhörer, daß Sie ihm etwas zu erzählen hätten. Dann erzählen Sie es ihm, und dann erzählen Sie ihm, daß Sie es ihm erzählt haben.»

Gyx

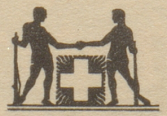

Gewehr bei Fuß
heißt bereit sein. Ich bin stets bereit, meinen Gästen das Beste aus Küche und Keller zu bieten.
AARAU + Hotel Aarauerhof
Direkt am Bahnhof
Restaurant . BAR . Feldschlößchen-Bier
Tel. 23971 Inhaber: E. Pflüger-Dietschy
Gleiches Haus: **Salinenhotel Rheinfelden**