Objekttyp: **Advertising**

Zeitschrift: **Nebelspalter : das Humor- und Satire-Magazin**

Band (Jahr): **76 (1950)**

Heft 19

PDF erstellt am: **04.08.2024**

Nutzungsbedingungen

Die ETH-Bibliothek ist Anbieterin der digitalisierten Zeitschriften. Sie besitzt keine Urheberrechte an den Inhalten der Zeitschriften. Die Rechte liegen in der Regel bei den Herausgebern.
Die auf der Plattform e-periodica veröffentlichten Dokumente stehen für nicht-kommerzielle Zwecke in Lehre und Forschung sowie für die private Nutzung frei zur Verfügung. Einzelne Dateien oder Ausdrucke aus diesem Angebot können zusammen mit diesen Nutzungsbedingungen und den korrekten Herkunftsbezeichnungen weitergegeben werden.
Das Veröffentlichen von Bildern in Print- und Online-Publikationen ist nur mit vorheriger Genehmigung der Rechteinhaber erlaubt. Die systematische Speicherung von Teilen des elektronischen Angebots auf anderen Servern bedarf ebenfalls des schriftlichen Einverständnisses der Rechteinhaber.

Haftungsausschluss

Alle Angaben erfolgen ohne Gewähr für Vollständigkeit oder Richtigkeit. Es wird keine Haftung übernommen für Schäden durch die Verwendung von Informationen aus diesem Online-Angebot oder durch das Fehlen von Informationen. Dies gilt auch für Inhalte Dritter, die über dieses Angebot zugänglich sind.

Ein Dienst der *ETH-Bibliothek*
ETH Zürich, Rämistrasse 101, 8092 Zürich, Schweiz, www.library.ethz.ch

http://www.e-periodica.ch

5 für Fr. 1.35

an Aroma
und Milde
bietet diese
besonders viel
und blieb im
Preis sehr günstig

Rössli
Extra - Klasse

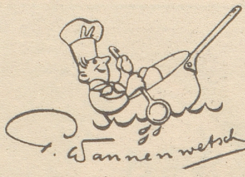

Wenn Sie **wirklich** gut essen wollen, dann . . .

Hotel „Rössli"
Balsthal

P. Wannenwetsch
Tel. (062) 8 74 16

Eine brasilianische Pflanze

gegen Rheuma

Aus der Heilpflanze -Ilex Paraguayensis- entstand Tilmar. Tilmar treibt die Gifte aus dem Körper, scheidet die Harnsäure aus, regt die Darm- und Lebertätigkeit an. Wer an Rheuma, Gicht und Gliederschmerzen leidet, wird bald die Wirkung spüren.

Original-Tee-Packung Fr. 2.— und Fr. 5.—
Auch in Tabletten zu Fr. 2.— und Fr. 5.—

TILMAR-Balsam
zum Einreiben Fr. 2.50

In allen Apotheken erhältlich

Tilmar

Hühneraugen
HORNHAUT
von den stechenden Qualen befreit Sie
der bewährte
HEXA-STIFT
Dessen Substanzen dringen tief in das Übel ein.
In Apotheken und Drogerien Fr. 1.50

HOTEL SCHIFF
Mannenbach
Seeterrasse
Geflügel-, Fisch- und Bauern-Spezialitäten
R. Haeberli-Urech

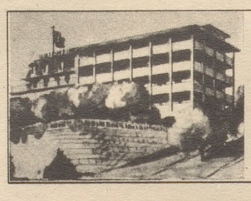

Ferien und Erholung
am Südhang des Ägeritales im
Hotel Kurhaus Waldheim
Unterägeri am Ägerisee
Geschmackvoll eingerichtetes Restaurant, intime Bar. Besonders bekannt: Küche u. Keller.
Tel. (042) 4 51 02. Großer P
E. Henggeler-Stämpfli

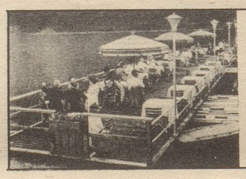

Hotel Pilatus
Hergiswil am See
Reizend am See gelegen mit einer entzückenden Terrasse. Vorzügliche Küche, gute Weine.
Prima Orchester
Tel. (041) 7 21 63 J. L. Fuchs

LUGANO HOTEL AURORA
das kleine Haus, das sich große Mühe gibt. Zentrale, ruhige Lage mit Seeaussicht. Das ganze Jahr geöffnet. Vollständig renoviert. Zimmer mit Staatstelephon.
Besitzer: Carl Frei-Bucher, Tel. (091) 2 46 15

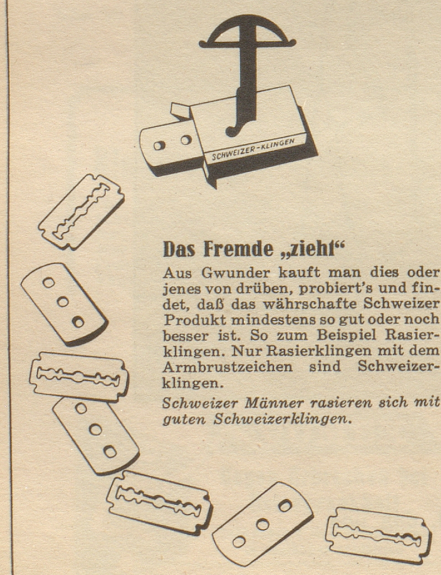

Das Fremde „zieht"

Aus Gwunder kauft man dies oder jenes von drüben, probiert's und findet, daß das währschafte Schweizer Produkt mindestens so gut oder noch besser ist. So zum Beispiel Rasierklingen. Nur Rasierklingen mit dem Armbrustzeichen sind Schweizerklingen.

Schweizer Männer rasieren sich mit guten Schweizerklingen.

Traubensaft

herrlich

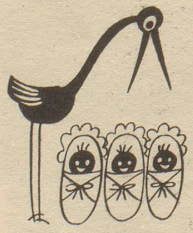

und stärkend

Weisser Traubensaft, jetzt besonders vorteilhaft im Preis.

(S.P. Z. 50310)

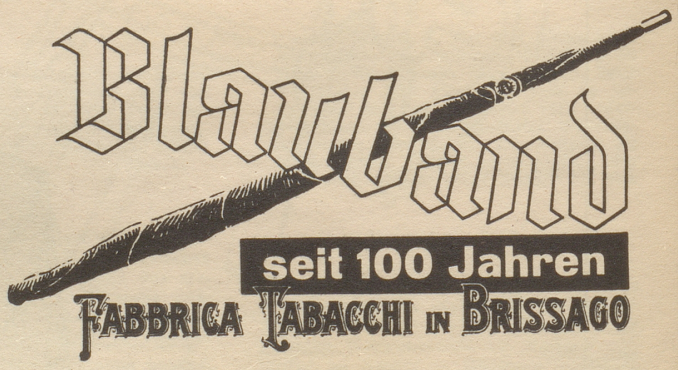

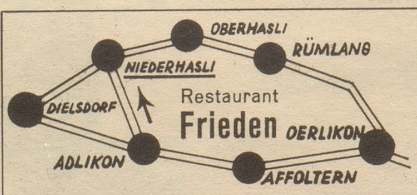

Freunde und Bekannte!

A. Walzer
früher Café Romand Zürich, jetzt im
Restaurant FRIEDEN
Niederhasli
kocht immer noch gern ganz feine Sächelchen. Er freut sich auf Ihren Besuch. Telefon 93 91 32

Rasofix

RASIER-SEIFE
entwickelt den stärksten Schaum und ist wegen ihres Gehaltes an **Milcheiweiß** auch der empfindlichsten Haut zuträglich.
In Hülse Fr. 2.— Ersatzstück Fr. 1.25
ASPASIA WINTERTHUR