Auto-Bauer

Autor(en): **Rätz, Markus**

Objekttyp: **Illustration**

Zeitschrift: **Nebelspalter : das Humor- und Satire-Magazin**

Band (Jahr): **86 (1960)**

Heft 41

PDF erstellt am: **02.06.2024**

Nutzungsbedingungen

Die ETH-Bibliothek ist Anbieterin der digitalisierten Zeitschriften. Sie besitzt keine Urheberrechte an den Inhalten der Zeitschriften. Die Rechte liegen in der Regel bei den Herausgebern.
Die auf der Plattform e-periodica veröffentlichten Dokumente stehen für nicht-kommerzielle Zwecke in Lehre und Forschung sowie für die private Nutzung frei zur Verfügung. Einzelne Dateien oder Ausdrucke aus diesem Angebot können zusammen mit diesen Nutzungsbedingungen und den korrekten Herkunftsbezeichnungen weitergegeben werden.
Das Veröffentlichen von Bildern in Print- und Online-Publikationen ist nur mit vorheriger Genehmigung der Rechteinhaber erlaubt. Die systematische Speicherung von Teilen des elektronischen Angebots auf anderen Servern bedarf ebenfalls des schriftlichen Einverständnisses der Rechteinhaber.

Haftungsausschluss

Alle Angaben erfolgen ohne Gewähr für Vollständigkeit oder Richtigkeit. Es wird keine Haftung übernommen für Schäden durch die Verwendung von Informationen aus diesem Online-Angebot oder durch das Fehlen von Informationen. Dies gilt auch für Inhalte Dritter, die über dieses Angebot zugänglich sind.

Ein Dienst der *ETH-Bibliothek*
ETH Zürich, Rämistrasse 101, 8092 Zürich, Schweiz, www.library.ethz.ch

http://www.e-periodica.ch

nebis wochenschau

An der Kamera: Röbi, wäss, bi u. a.

Schweiz

Der kommunistische Traktatschmuggler Mayerat wurde in Frankreich zu einem Jahr Gefängnis verurteilt. Es besteht wohl kaum Hoffnung, daß ihm dies eine Lehre sein wird. Kommunisten sollte man nicht im freien Westen einsperren, um sie zu heilen, sondern sie zu einem Jahr Alltag im Osten verknurren.

Genf

In Genf wurde eine Fußgängerliga mit über 100 Mitgliedern gebildet. Die weiblichen Mitglieder sollen als Waffe zum Ueberqueren der Fußgängerstreifen einen Fächer mittragen, worauf steht: Stop! Die Herren erhalten einen morgensternartigen Stock, womit sie jenen Automobilisten auf die Karosserie schlagen, die den Streifen mißachten. Wieso man die Fußgänger mit so veralteten Waffen und nicht mit Panzerfäusten ausrüstet, ist eigentlich unerklärlich ...

Verkehr

In Zürich wurden mit dem System: Parkieren an der Peripherie und schnelle Busverbindung mit dem Zentrum schlechte Erfahrungen gemacht. Die Busse wurden nur zu ca. 14 % ausgenützt. Eigentlich verständlich, wenn man bedenkt, daß das Gefluche im dichten Verkehrsgewühl der Innerstadt für den heutigen Menschen doch ein wichtiges zusätzliches, ganz oben gesteuertes Ventil bedeutet ....

Frankreich

Nachdem französische Sensationsjournalisten Brigitte Bardot zum Selbstmord getrieben hatten, erklärten sich die Kerle großmütig bereit, Brigitte in der Klinik nun in Ruhe zu lassen, bis sie geheilt sei. Wir wüßten, womit die Brüder inzwischen ihre Zeit ausfüllen könnten: Mit dem Studium der menschlichen Anstandsregeln. Nur der allereinfachsten, allerprimitivsten, angesichts der Aufnahmefähigkeit ihrer Gehirne ....

Auto-Bauer

UNO

Für Chruschtschow wurde am Sitz der sowjetischen Delegation ein geheimnisvolles Paket abgegeben. Es wurde mittels Panzerwagen zur Untersuchung nach Fort Tilden gebracht und unter Vorkehrung aller Sicherheitsmaßnahmen geöffnet. Es enthielt einen Apfelkuchen, gebacken von einer Amerikanerin, die mit dem Kreml-Boß diskutieren und Wähe essen wollte. – Die beiden Schmierenkomödianten Chruschtschow und Castro haben beschlossen, ihre nächste Posse vor der UNO mit ‹Der Tod im Apfelkuchen› zu betiteln!

Kongo

Der ausscheidende Direktor der Eidgenössischen Finanzverwaltung wird sich für beschränkte Zeit, auf Wunsch von Generalsekretär Hammarskjöld, nach dem Kongo begeben und sich dort als UNO-Vertreter für das gesamte Finanzwesen zur Verfügung stellen. – Es ist anzunehmen, daß Herr Dr. Umbricht die Kongolesen als sehr hellhäutig bezeichnen wird. In Relation zur Schwärze der Finanzlage ...

Algerien

Das Selbstbestimmungsrecht, wie es de Gaulle sieht: «Ich bestimme, daß Algerien bestimmen wird, was ich bestimmen werde.»

Rußland

Die Sowjetakademie für Sozialwissenschaft hatte einen Preis ausgeschrieben für den Verfasser eines populären Handbuches über die Marxsche Philosophie. Es wurden nur 59 Manuskripte unterbreitet, und keine der Arbeiten war preiswürdig. Vielleicht versucht es die Akademie einmal mit einem Handbuch über die Marx Brothers?

New York

Beim Eintritt in den Sitzungssaal der UNO geraten zwei Vertreter neuer afrikanischer Staaten aneinander und man konnte hören, wie sich der eine ereiferte: «Ich werde auf alle Fälle vor Ihnen sprechen, denn mein Staat ist der ältere, er ist 1 Stunde, 25 Minuten und 3 Sekunden vor eurem Staat gegründet worden!»

▪

Zu seiner vierstündigen Rede trat Fidel Castro mit einer Thermosflasche unter dem Arm ans Pult .... Tatsächlich brachte er sehr viel Aufgewärmtes zu Gehör.

▪

Nichts ist bezeichnender für die UNO-Generalversammlung, als daß ein großes NewYorker Blatt zum Korrespondenten im Glaspalast ihren ersten Theaterkritiker bestimmte. Diese Zeitung hat die Farce, die hier gespielt werden sollte, vorausgesehen und ist durch die folkloristische, russisch-kubanische Supershow reich entschädigt worden.

▪

Nach den Vorstellungen von Niki & Fidel kann man die Abkürzung UNO umdeuten in: Unberechenbare Narren-Obstruktion.

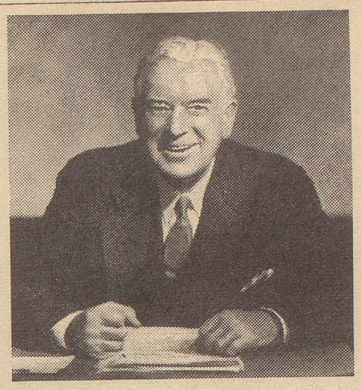

Eingewachsene Barthaare

sind ärgerlich und beim Rasieren sehr störend. Von den Entzündungen und Pusteln, die sie hervorrufen, schon gar nicht zu reden!

Diese lästigen Barthaare wie auch

rote Äderchen, Leberflecken, Warzen, Hautgrieß und Muttermale

entfernen wir in unserem Studio endgültig und narbenlos.

Telefonische Anmeldung erwünscht

Kosmetik-Studio Dr. Cattani

Tödistraße 38, Zürich 2/39, Telefon (051) 23 71 54

Mocafino ist der begeisternde Blitzkaffee

HACO QUALITÉ HACO GÜMLIGEN

ERWECKEN SIE DIE GALLE IHRER LEBER –

Sie fühlen sich dann viel frischer

Jeden Tag soll die Leber einen Liter Galle in den Darm entleeren. Gelangt diese Gallenmenge nicht richtig dorthin, so werden die Speisen nicht verdaut. Hieraus entstehen Blähungen und Verstopfung.
Abführmittel sind nicht immer angezeigt! Erzwungener Stuhlgang kann das Übel nicht beseitigen. Carters kleine Leberpillen fördern den für Ihren Darm nötigen, freien Abfluss der Galle. Als vegetabilisches, mildwirkendes Präparat regen sie den Gallenzufluss an. Für Fr. 2.35

CARTERS KLEINE LEBERPILLEN

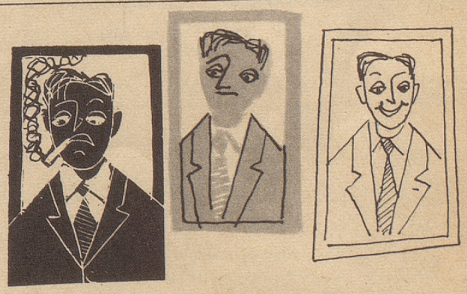

Gönnen Sie Ihrem Körper eine Nikotinpause!

Wenn Sie auf Ihre Zigaretten nicht ganz verzichten möchten, so machen Sie wenigstens einmal eine wohltuende Rauchpause. Ihrer Gesundheit zuliebe!

NICOSOLVENS

entwöhnt Sie mühelos von der Sklaverei des Rauchens.

Kurpackung Fr. 19.– in allen Apotheken. Prospekte unverbindlich durch die Medicalia, Casima / Tessin.