Objekttyp: **Advertising**

Zeitschrift: **Nebelspalter : das Humor- und Satire-Magazin**

Band (Jahr): **87 (1961)**

Heft 4

PDF erstellt am: **02.06.2024**

Nutzungsbedingungen

Die ETH-Bibliothek ist Anbieterin der digitalisierten Zeitschriften. Sie besitzt keine Urheberrechte an den Inhalten der Zeitschriften. Die Rechte liegen in der Regel bei den Herausgebern.
Die auf der Plattform e-periodica veröffentlichten Dokumente stehen für nicht-kommerzielle Zwecke in Lehre und Forschung sowie für die private Nutzung frei zur Verfügung. Einzelne Dateien oder Ausdrucke aus diesem Angebot können zusammen mit diesen Nutzungsbedingungen und den korrekten Herkunftsbezeichnungen weitergegeben werden.
Das Veröffentlichen von Bildern in Print- und Online-Publikationen ist nur mit vorheriger Genehmigung der Rechteinhaber erlaubt. Die systematische Speicherung von Teilen des elektronischen Angebots auf anderen Servern bedarf ebenfalls des schriftlichen Einverständnisses der Rechteinhaber.

Haftungsausschluss

Alle Angaben erfolgen ohne Gewähr für Vollständigkeit oder Richtigkeit. Es wird keine Haftung übernommen für Schäden durch die Verwendung von Informationen aus diesem Online-Angebot oder durch das Fehlen von Informationen. Dies gilt auch für Inhalte Dritter, die über dieses Angebot zugänglich sind.

Ein Dienst der *ETH-Bibliothek*
ETH Zürich, Rämistrasse 101, 8092 Zürich, Schweiz, www.library.ethz.ch

http://www.e-periodica.ch

Der perfekte Compact-Car

Comet by Mercury

— schöner in der Linie
— reicher in der Ausstattung
— stärker in der Leistung
— wirtschaftlicher im Betrieb
— günstiger im Preis

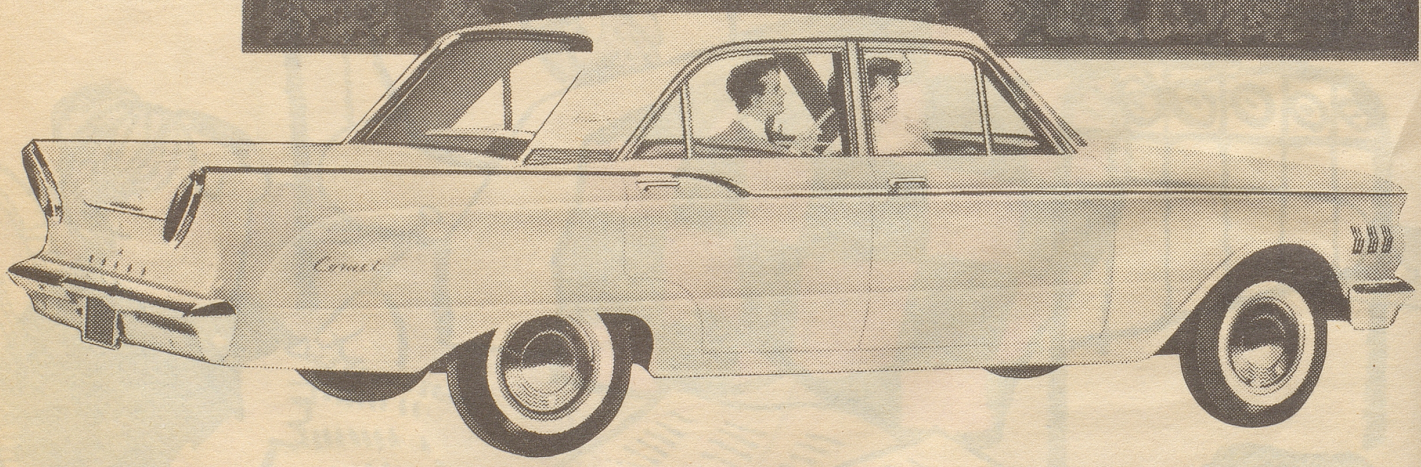

Schöner und reicher:
Hochgezogene, weite Windschutzscheibe, vom Thunderbird inspirierte Dachlinie, Doppelscheinwerfer, witterungsfeste Spezial-Lackierung, Qualität und Schönheit in jedem Detail: Ein Luxusamerikaner zum Preis der europäischen Mittelklasse!

Stärker und wirtschaftlicher:
Ein Amerikaner-Motor, der alle Ihre Wünsche restlos erfüllt: sofortiger Start auch bei grösster Kälte, das sichere Gefühl dank reichlichen Kraftreserven, die rasante Beschleunigung, mehr Sicherheit dank Front-Motor, wirtschaftlich im Verbrauch und anspruchslos im Unterhalt.

Prüfen Sie kritisch:
Die beste Verbindung von Luxus, Qualität, Leistung und Preis finden Sie im kompakten
Comet by Mercury

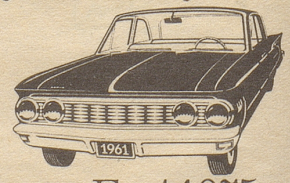

FORD (Schweiz) 6 Zylinder/14,16 PS, 6-Plätzer, 2- oder 4-türig. Automatisches oder Dreigang-Getriebe ab Fr. 14975.-

Über 200 FORD-Vertretungen in der Schweiz