

Objektyp: **Advertising**

Zeitschrift: **Nebelspalter : das Humor- und Satire-Magazin**

Band (Jahr): **92 (1966)**

Heft 6

PDF erstellt am: **10.07.2024**

### **Nutzungsbedingungen**

Die ETH-Bibliothek ist Anbieterin der digitalisierten Zeitschriften. Sie besitzt keine Urheberrechte an den Inhalten der Zeitschriften. Die Rechte liegen in der Regel bei den Herausgebern. Die auf der Plattform e-periodica veröffentlichten Dokumente stehen für nicht-kommerzielle Zwecke in Lehre und Forschung sowie für die private Nutzung frei zur Verfügung. Einzelne Dateien oder Ausdrucke aus diesem Angebot können zusammen mit diesen Nutzungsbedingungen und den korrekten Herkunftsbezeichnungen weitergegeben werden. Das Veröffentlichen von Bildern in Print- und Online-Publikationen ist nur mit vorheriger Genehmigung der Rechteinhaber erlaubt. Die systematische Speicherung von Teilen des elektronischen Angebots auf anderen Servern bedarf ebenfalls des schriftlichen Einverständnisses der Rechteinhaber.

### **Haftungsausschluss**

Alle Angaben erfolgen ohne Gewähr für Vollständigkeit oder Richtigkeit. Es wird keine Haftung übernommen für Schäden durch die Verwendung von Informationen aus diesem Online-Angebot oder durch das Fehlen von Informationen. Dies gilt auch für Inhalte Dritter, die über dieses Angebot zugänglich sind.

# Die Entdeckung die falsche Zähne so fest hält wie das Zahnfleisch die echten!

Keine Creme! Kein Puder! Kein Wachs- oder Kautschuk-Tampon! Sondern Kissen aus schmiegsamem Plastikmaterial, die das künstliche Gebiss der Form des Kiefers «anpassen».

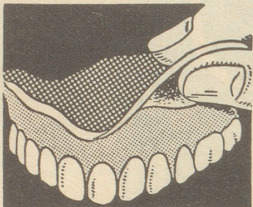

Komplette Packung mit 2 Kissen (für Ober- und Unterkiefer).

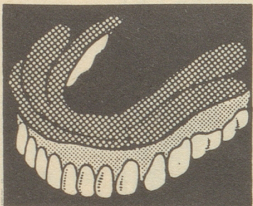

Nur anwendbar bei Prothesen aus Plastik, nicht aber bei solchen aus Gummi oder Metall.

Neu! Die SMIG-Gebiss-Kissen machen den Schmerzen und Beschwerden sofort ein Ende, die durch zu lose sitzende künstliche Gebisse entstehen. Dieses weiche Plastik-Kissen hält die Prothese fest, weil es schmiegsam und elastisch ist wie das Zahnfleisch selbst. Sie können nach Belieben essen, sprechen und lachen! Das Gebiss folgt allen Bewegungen des Kiefers, und Ihr Zahnfleisch schmerzt nicht mehr. Das SMIG-Kissen bleibt immer schmiegsam. Es kann weder hart werden noch das Gebiss beschädigen. Es schmiegt sich gefügig ein, vom ersten Augenblick des Einlegens an. Ohne Geschmack, ohne Geruch, hygienisch! Es lässt sich im Nu reinigen. Die sonst gebräuchlichen Haftmittel werden durch SMIG überflüssig. Verlangen Sie SMIG-Kissen und machen Sie den Beschwerden, die Ihnen Ihr Gebiss verursacht, ein Ende! Erhältlich in allen Apotheken u. Drogerien. Die Packung Fr. 5.80.

## Turmhotel Bad Zurzach

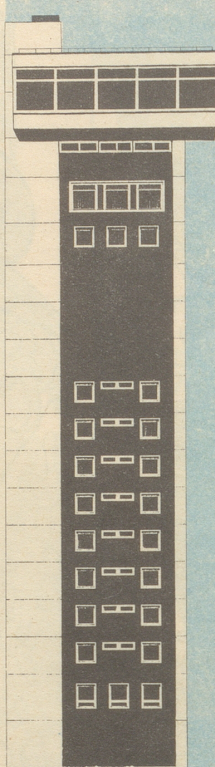

Die Attraktion von Zurzach, 44 Hotel-Betten, modernster Komfort, Zimmer mit Privat-Thermalbad, Restaurant auf 50 m Höhe, Aussichtsterrasse mit herrlicher Rundschau, Konferenzzimmer. Sehr ruhige Lage. Das ganze Jahr geöffnet.

Prospekte durch:  
TURMHOTEL  
DER THERMALQUELLE AG  
M. Jordan-Kunz, Direktion  
8437 Zurzach

## HOTEL VICTORIA ROMA

das führende Schweizerhaus allerersten Ranges welches, in zentraler Lage nahe der Via Veneto gelegen, Ruhe und traditionelle Gastlichkeit mit neuzeitlichem Komfort vereint.  
H. A. Wirth  
Telex 6 12 12, Tel. 48 00 52  
Via Campania 41

## Lob des St.Galler Landes

Für die St.Galler in der Heimat und in der Fremde das willkommene Geschenk

92 ganzseitige Photos von st. gallischen Bezirken

Photograph: Herbert Mäder

Preis Fr. 18.—

Zu beziehen beim Verlag E. Löpfle-Benz in Rorschach und beim Buchhandel

**IMMER GERN hermitage**  
LUZERN Tel. 041 214 53  
Restaurant, Hotel direkt am See  
Säle für Hochzeiten und Gesellschaften  
Großer privater Parkplatz  
6008 Luzern-Seeburg

**Baden in BADEN**  
im Limmathof  
Telefon 056 / 2 60 64

**Rössli-Rädli** vorzüglich  
nur im Hotel Rössli Flawil

**Hotel Stadthof Bern**  
Speichergasse 27  
zentral, ruhig, jeder Komfort, eigene Auto-einstellhalle,  
R. Homberger Rôtisserie française

Immer vorzüglich im  
**RESTAURANT Weinfalken**  
St.Gallen Hechtplatz 221256  
Santschi, Küchenchef

## 2 weekendhäusliche Schöpfe

mit Garage und ca. 1000 qm Land, je Wasser und Strom an Ort, erschlossen. Wunderbare Lage, schöne Zufahrt, pro Parzelle 30 000 Fr. Nähe Ski- u. Sessellift, zwischen Schönengrund u. Schwellbrunn (nur schriftliche Anfragen). Hans Haueter, Gasthaus Tobelacker, 9103 Schwellbrunn.

## Erol fördert neuen Haarwuchs

Schützt vor Haarausfall und Schuppenbildung

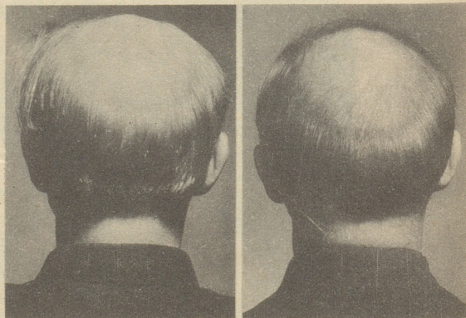

Atteste mit amtlich beglaubigten Unterschriften, dass vorstehende Photos an ein und derselben Person aufgenommen wurden und unretouchiert sind, liegen bei uns zur Einsichtnahme auf.

**Erol El-Fix** Flac. 1/2 4.30 1/1 6.85  
Haar-Nährcreme Tb. 3.60

Erhältlich in Apotheken, Drogerien, Coiffeurgeschäften, Parfumerien

Cosmeta W. BAUMANN, 8034 ZÜRICH

Drei Dinge müssen immer sein:  
Das Krüglein aus dem Keller,  
das gutgebackne Weizenbrot  
und würz'ger «Appenzeller»!

**Appenzeller Käse**  
mit feinem Aroma

**Chantarella House**  
*St. Moritz*  
Das Haus an der Sonne  
Der ideale Winteraufenthalt für Skifahrer und Nichtskifahrer in einem ruhigen und gepflegten Erstklasshotel  
Im März ermäßigte Preise  
Direktion: Max Maurer Tel. (082) 333 03