Objekttyp: **Advertising**

Zeitschrift: **Nebelspalter : das Humor- und Satire-Magazin**

Band (Jahr): **97 (1971)**

Heft 10

PDF erstellt am: **02.06.2024**

Nutzungsbedingungen

Die ETH-Bibliothek ist Anbieterin der digitalisierten Zeitschriften. Sie besitzt keine Urheberrechte an den Inhalten der Zeitschriften. Die Rechte liegen in der Regel bei den Herausgebern.
Die auf der Plattform e-periodica veröffentlichten Dokumente stehen für nicht-kommerzielle Zwecke in Lehre und Forschung sowie für die private Nutzung frei zur Verfügung. Einzelne Dateien oder Ausdrucke aus diesem Angebot können zusammen mit diesen Nutzungsbedingungen und den korrekten Herkunftsbezeichnungen weitergegeben werden.
Das Veröffentlichen von Bildern in Print- und Online-Publikationen ist nur mit vorheriger Genehmigung der Rechteinhaber erlaubt. Die systematische Speicherung von Teilen des elektronischen Angebots auf anderen Servern bedarf ebenfalls des schriftlichen Einverständnisses der Rechteinhaber.

Haftungsausschluss

Alle Angaben erfolgen ohne Gewähr für Vollständigkeit oder Richtigkeit. Es wird keine Haftung übernommen für Schäden durch die Verwendung von Informationen aus diesem Online-Angebot oder durch das Fehlen von Informationen. Dies gilt auch für Inhalte Dritter, die über dieses Angebot zugänglich sind.

Ein Dienst der *ETH-Bibliothek*
ETH Zürich, Rämistrasse 101, 8092 Zürich, Schweiz, www.library.ethz.ch

http://www.e-periodica.ch

6 km von Luzern 448 m ü. M

Ruhiger Bade- und Luftkurort direkt am Vierwaldstättersee, mildes Klima, Spazierwege, Seerundfahrten, Tages- und Halbtags-Exkursionen. 20 gepflegte Hotels und Pensionen, Spezialitäten-Restaurants, geheiztes Hallen- und Freiluftbad, Seepromenade, Freilicht-Plastikausstellung.

Pauschalpreise Fr. 18.– bis Fr. 51.–, günstige Vor- und Nachsaison-Arrangements.

Auskunft und Prospekte Verkehrsbüro 6052 Hergiswil

Magenschmerzen

verschwinden rasch durch die bewährten **Ullus-Kapseln.** Zuverlässig wirksam bei Sodbrennen, Krämpfen, Blähungen, Aufstossen, Gastritis, Uebelkeit, Appetitlosigkeit, schwer verdaulichen Speisen und Getränken. Oft genügen 1 bis 2 **Ullus-Kapseln,** um den Magen zu beruhigen. Bei nervösen, chronischen und alten Magenleiden als Kurmittel erprobt. Zu Fr. 2.90 + 8.50 in Apoth. und Drog. Medinca Zug

Abonnieren Sie den Nebelspalter

Segelkreuzfahrten mit Inselwanderungen:

Ein neuer Ferienstil für Wandervögel und verkappte Seeleute

Lockt es Sie mitzusegeln; hoch oben im Mastkorb vor sich hinzuträumen; sich der Sonne, dem Wind und dem Meer zu verschreiben; in stillen Buchten zu baden; vergessene Inseln anzulaufen; auf einsamen Pfaden zu wandern? Dann gehören Sie mit auf unsere Segelkreuzfahrten!
Unsere Schiffe sind gross genug, um einen gewissen Komfort zu bieten, jedoch klein genug, um jeden romantischen Hafen und jede vergessene Insel anzulaufen.
Noch etwas: in unsern Preisen ist alles inbegriffen (alle Mahlzeiten, Landausflüge und Besichtigungen). Die Passagierzahl haben wir mit Rücksicht auf den Komfort beschränkt (max. 32–35 Fahrgäste). Es empfiehlt sich daher, rechtzeitig zu buchen. Erfahrungsgemäss ist die Nachfrage sehr gross.
Schiff ahoi – willkommen an Bord der Baumeler Segelkreuzfahrtschiffe!

Segelkreuzfahrt Istrien 9 Tage Fr. 790.–
10 Abfahrten zwischen 4. Juni und 6. August

Segelkreuzfahrt Aegäis I 15 Tage Fr. 1930.– bis Fr. 1990.–
3 Abfahrten zwischen 22. Mai und 11. September

Segelkreuzfahrt Aegäis II 15 Tage Fr. 1830.– bis Fr. 1950.–
4 Abfahrten zwischen 8. Mai und 25. September

Segelkreuzfahrt Dalmatien 15 Tage Fr. 1100.– bis Fr. 1490.–
22 Abfahrten zwischen 9. April und 9. Oktober

baumeler wanderferien

Baumeler AG, Luzern, Telefon 041 / 22 02 62

Ihre Segelkreuzfahrt-Idee gefällt mir. Senden Sie mir (kostenlos und unverbindlich) den ausführlichen Katalog 1971.

Name/Vorname:

Strasse:

Plz/Ort:

Ausschneiden und senden an:
Baumeler Wanderferien, Grendel 11, 6002 Luzern N 3

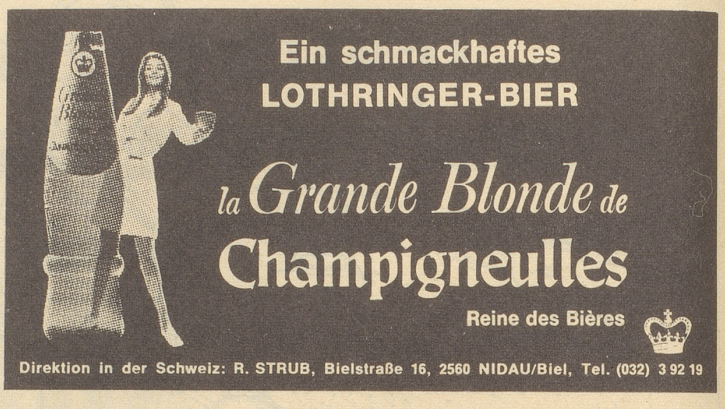

Nur Fr. 15.-

pro Monat für eine neue Maschine. Volle Mietanrechnung bei späterem Kauf.

Prospekte verlangen!

August Ramel AG.
4800 Zofingen N
Telefon (062) 51 53 86

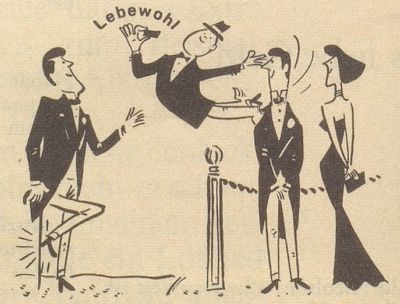

An alles hatte Herr Bünzli gedacht,
als für's Konzert er zurecht sich gemacht,
Nur LEBEWOHL* hatte er nicht genommen,
und das, wie ihr seht, ist ihm übel bekommen!

* Gemeint ist natürlich das bekannte, von Ärzten empfohlene Hühneraugen-Lebewohl, mit druckmilderndem Filzring für die Zehen (Blechdose) und Lebewohl-Ballenpflaster für die Fußsohle (Couvert).
Packung Fr. 2.60, erhältlich in allen Apotheken und Drogerien. Jetzt Lebewohl auch **flüssig,** speziell gegen Warzen.

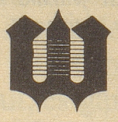

EGON K. WAPPMANN

CEMBALO-ATELIER
HISTORISCHE
TASTENINSTRUMENTE
RIGIBLICK
8913 OTTENBACH ZH
TEL. 051 997470/998118

hotel metropole

* Mit dem letzten Komfort ausgestattet
* Mit Hallenbad und Sauna
* Für Ferien nach Maß
* Ab 14. März günstige Nachsaisonpreise

Tel. 036 3 41 21

wengen