Zeitschrift: Nebelspalter : das Humor- und Satire-Magazin
Band: 99 (1973)
Heft: 20

Werbung

Nutzungsbedingungen
Die ETH-Bibliothek ist die Anbieterin der digitalisierten Zeitschriften. Sie besitzt keine Urheberrechte an den Zeitschriften und ist nicht verantwortlich für deren Inhalte. Die Rechte liegen in der Regel bei den Herausgebern beziehungsweise den externen Rechteinhabern. Siehe Rechtliche Hinweise.

Conditions d'utilisation
L'ETH Library est le fournisseur des revues numérisées. Elle ne détient aucun droit d'auteur sur les revues et n'est pas responsable de leur contenu. En règle générale, les droits sont détenus par les éditeurs ou les détenteurs de droits externes. Voir Informations légales.

Terms of use
The ETH Library is the provider of the digitised journals. It does not own any copyrights to the journals and is not responsible for their content. The rights usually lie with the publishers or the external rights holders. See Legal notice.

Download PDF: 24.04.2025

ETH-Bibliothek Zürich, E-Periodica, https://www.e-periodica.ch

Doornkaat

Neu von Doornkaat: Jede Flasche mit 18 Rezepten für erfrischende Longdrinks und köstliche Cocktails. Komponiert von Paul Nüesch, Chefbarman der Kronenhalle in Zürich.

Von der Natur fordern wir das Beste: Auserlesenen Weizen, trinkfrisches Tiefbrunnen-Wasser.

Von der Technik das Vollkommene, vom Brennverfahren das Sorgfältigste: Modernste Anlagen destillieren vielfach bis zur vollendeten Reinheit.

Dann veredeln wir unseren Doornkaat und geben ihm nach einem geheimen Familienrezept seine Seele: Unvergleichlich und einmalig.

Doornkaat Heißgeliebt und kalt getrunken

Bei schlechtem Schlaf –

Wenn das Einschlafen schwer wird und die Gedanken endlos kreisen – wenn die Nerven durchgehen–

Melisana, **echter** Klosterfrau Melissengeist, bekämpft erfolgreich allgemeine Nervosität und schlechten Schlaf. Etwas Melisana auf einem Stück Zucker oder 1–2 Teelöffel in etwas Wasser genügen. Melisana, in welchem eine Reihe von wertvollen pflanzlichen Stoffen enthalten sind, hilft rasch, hat eine wirklich wohltuende und beruhigende Wirkung.
In Apotheken und Drogerien.

MELISANA Klosterfrau Melissengeist

Melisana hilft

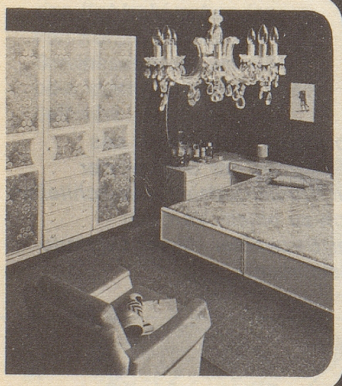

JEDEN DIENSTAG UND DONNERSTAG ABENDVERKAUF!

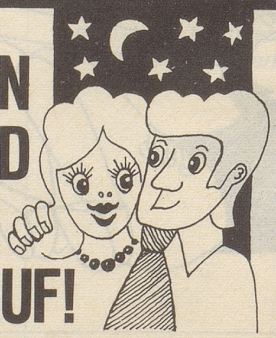

Kommen Sie darum an diesen Abenden mit dem Möbelfachhändler von Ihrem Ort nach **Lachen** SZ, oder **Carrouge** VD in unsere grossen Möbelausstellungen, wo Sie alles, was zum Wohnen gehört, unter einem Dach erhalten. Unser grosses Angebot bester Schweizer Möbel wird auch für Ihren persönlichen Geschmack das richtige Modell enthalten. Übrigens: den MSL-Fachhändler erkennen Sie am blauen Plakat.

MSL STÄHLIN Hier erhalten Sie MSL-Möbel! MIT GARANTIE

Bezugsquellennachweis durch: Max Stählin & Cie. AG Möbelfabrik, 8853 Lachen am See, Tel. 055 631671

MSL STÄHLIN

zum Glück gibt es das bakteriologisch reine

Eptinger JUWO

Calciumsulfathaltiges Mineralwasser mit wenig oder ganz ohne Kohlensäure