

Objektyp: **Advertising**

Zeitschrift: **Nebelspalter : das Humor- und Satire-Magazin**

Band (Jahr): **100 (1974)**

Heft 41

PDF erstellt am: **11.09.2024**

### **Nutzungsbedingungen**

Die ETH-Bibliothek ist Anbieterin der digitalisierten Zeitschriften. Sie besitzt keine Urheberrechte an den Inhalten der Zeitschriften. Die Rechte liegen in der Regel bei den Herausgebern. Die auf der Plattform e-periodica veröffentlichten Dokumente stehen für nicht-kommerzielle Zwecke in Lehre und Forschung sowie für die private Nutzung frei zur Verfügung. Einzelne Dateien oder Ausdrucke aus diesem Angebot können zusammen mit diesen Nutzungsbedingungen und den korrekten Herkunftsbezeichnungen weitergegeben werden. Das Veröffentlichen von Bildern in Print- und Online-Publikationen ist nur mit vorheriger Genehmigung der Rechteinhaber erlaubt. Die systematische Speicherung von Teilen des elektronischen Angebots auf anderen Servern bedarf ebenfalls des schriftlichen Einverständnisses der Rechteinhaber.

### **Haftungsausschluss**

Alle Angaben erfolgen ohne Gewähr für Vollständigkeit oder Richtigkeit. Es wird keine Haftung übernommen für Schäden durch die Verwendung von Informationen aus diesem Online-Angebot oder durch das Fehlen von Informationen. Dies gilt auch für Inhalte Dritter, die über dieses Angebot zugänglich sind.

# Wenn Sie an "Wernle" denken, haben Sie auch an Luxusküchen gedacht.

Von Wernle gibt es ein Standardprogramm mit besonders günstigen Küchen, ein Küchenprogramm mit farbigen Fronten und ausserdem ein Programm mit Luxusküchen.

Aber auch diese Wernle-Küchen sind aus einem System und werden in Serie hergestellt. Damit können Sonderwünsche erfüllt werden, ohne dass Sonderanfertigungen notwendig sind

und Sonderkosten entstehen.

Zum Wernle-Konzept für den Innenausbau gehören aber nicht nur drei Küchenprogramme, sondern auch attraktive Badezimmermöbel, praktische Anbau-Schränke, moderne Fenster, massive Türen und Stahlzargen.

Wer an Wernle denkt, hat eben an alles gedacht.

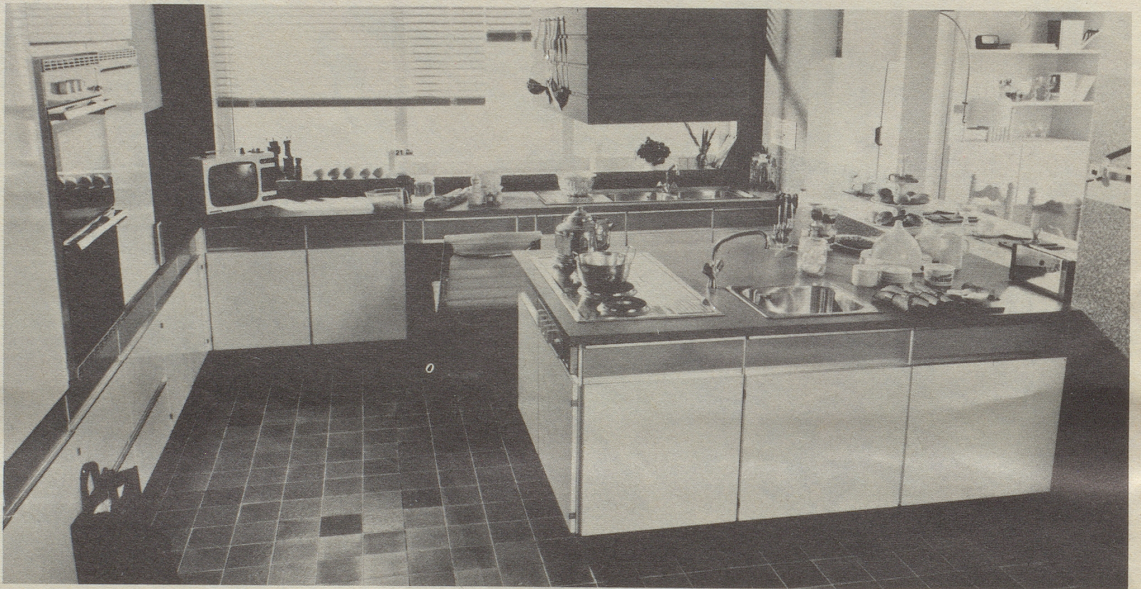

Wernle-Küchen für hohe Ansprüche gibt es in verschiedenen Farben und Holzdekors. Und mit Massiv-Fronten in Eiche und Mahagoni.

Diese Universal-Küchenmaschine lässt sich nach Gebrauch in den Spezialunterschrank klappen. Ein typisches Einbauteil der Wernle-Luxusküchen.

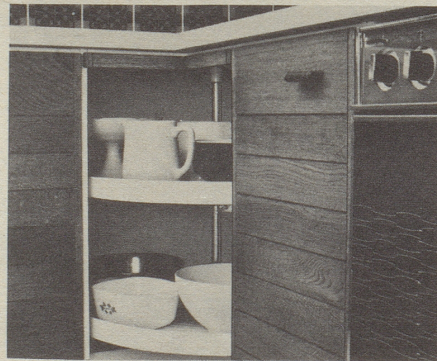
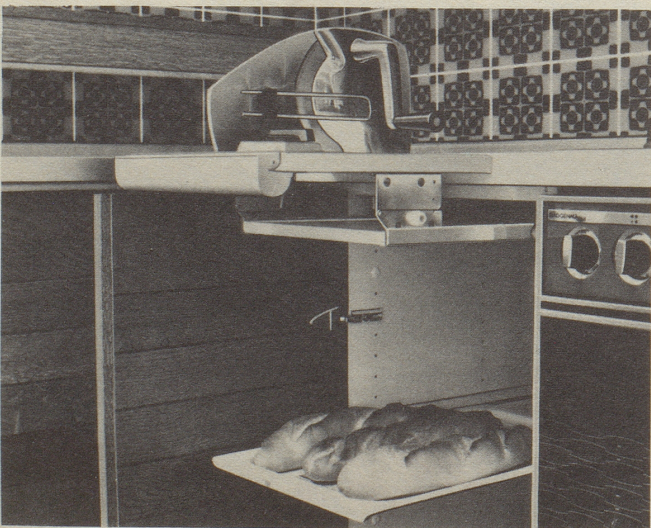

Auch dieser Eckschrank mit Drehkarussell zeigt, wie komfortabel Küchen aus dem Wernle-Luxusprogramm sind.

J.H.S

## wernle

Küchen, Schränke, Türen und so weiter.  
Und ein Konzept für den gesamten Innenausbau.

J. Wernle AG, Tell-Zentrum, 5004 Aarau, Telefon 064 25 11 25  
Filialen mit Ausstellungen gibt es in  
Aarau, Basel, Bern, Prilly, St. Gallen, Zürich.

Lieferung durch Küchenbauer und Innenausbau-Firmen.

SIEMENS

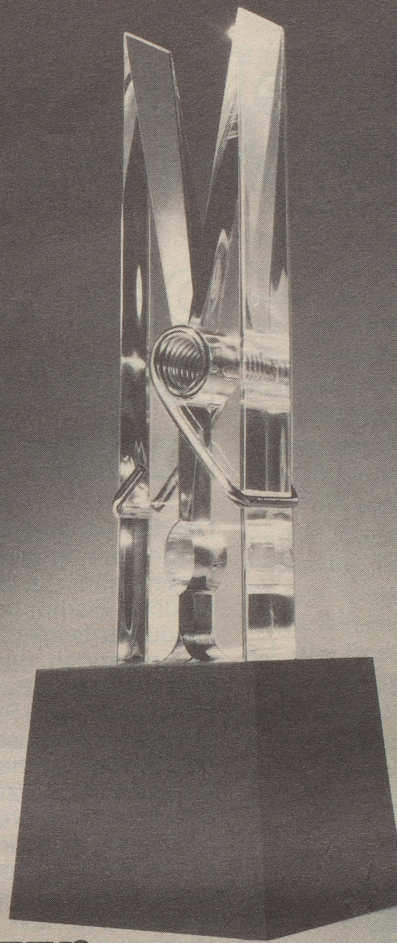

## Wir setzen der Wäscheklammer ein Denkmal

Wenn sich jemand so verdient gemacht hat wie die Wäscheklammer, gehört ihr ein Denkmal. Schön war die Zeit des Wäscheaufhängens zwar nicht immer, aber bis heute war das liebe alte Chlöppli einfach nicht zu ersetzen.

Jetzt schafft SIEMENS auch diese letzte Waschtage-Plage ab: Der neue SIWAMAT 790 bietet Ihnen die absolute Etagen-Waschlösung. Dieses 45 cm breite Gerät wäscht, schleudert und trocknet in einem Arbeitsgang. Ohne dass Sie ständig auf Pikett sind. Und ohne dass Sie die Wäsche noch mühsam aufhängen müssen. Durch seine INTERVALL-Automatic wird die Wäsche nach dem Vollwaschgang schonend umgeschichtet und geschleudert. Damit keine Druckfalten mehr entstehen und damit die Wäsche nach dem anschliessenden Trocknen immer noch schön locker luftig bleibt. Sie brauchen die Wäsche nur noch knitterarm zu entnehmen! Bügelfreies ist bereits schrankfertig. Trotz seiner platzsparenden Normen verfügt der SIWAMAT 790 über 21 vollautomatische Wasch- und Trockenprogramme.

Und schliesslich ein Vorteil, den Sie ganz speziell zu schätzen wissen: Weder Dampfschwaden noch Waschgerüche ziehen durch Ihre Wohnung. Der SIWAMAT 790 behält dies alles für sich.

### SIWAMAT 790

Nur noch einfüllen und rausnehmen müssen Sie selbst.

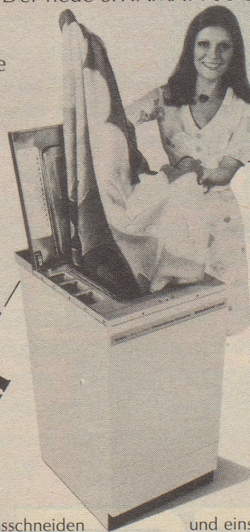

**Coupon**

Bitte ausschneiden

Fordern Sie die ausführliche Dokumentation über den neuen SIWAMAT 790 an. Und wenn Sie Fr. 2.- in Briefmarken beilegen, erhalten Sie ein Wäscheklammer-Denkmal. NS

Name \_\_\_\_\_

Str. \_\_\_\_\_

PLZ/Ort \_\_\_\_\_

SIEMENS-ALBIS AG  
Abt. Haushaltgeräte

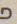
und einsenden an: 8953 Dietikon-Fahrweid 

# Viele gute Gründe haben FS Haarwasser zu dem gemacht, was es ist:



**FS**  
INTERNATIONAL

## Das meistverkaufte Haarwasser in der Schweiz.

Das tief verwurzelte Qualitätsbewusstsein bewog die Firmenleitung schon anfangs der fünfziger Jahre, dem Verbraucher die Garantie abzugeben: «Erfolg oder Geld zurück». Bis heute hat FS Haarwasser viele Stufen der Produktentwicklung durchlaufen. Die FS-Forschung hat es verstanden, das FS Haarwasser immer dem neusten Stand wissenschaftlicher Erkenntnisse anzupassen. So wurden dem FS Haarwasser als letzte Neuerung spezifisch ausgesuchte beigegeben als natürlicher

Proteine

Aufbaustoff und zum Schutze der Haare. Lesen Sie weiter, was für Funktionen die 4 Wirkstoff-Komplexe B, F, H + S32 sowie die 16 Heilpflanzen-Konzentrate im FS Haarwasser haben.



- Gefässerweiternde Stoffe schaffen aufnahmefreundliche Bedingungen für die nachkommenden
- Nähr- und Wirkstoffe
- Weitere Stoffe bewirken eine rege Durchblutung der gesamten Kopfhaut während
- die 4. Gruppe etwaige Krankheitsreger eliminiert. – Darum haben Schuppen keine Chancen und der leidige Haarausfall wird gebremst, das Haarklima allgemein verbessert. Einer Verhornung des Haarbodens wird vorgebeugt, er bleibt geschmeidiger. Das Haar wird kräftiger. Nicht umsonst ist FS Haarwasser Nummer 1 in der Schweiz.

Parfumerie Franco-Suisse SA, Pratteln/Schweiz

Ideale Ergänzung zur regelmässigen Kurzbehandlung mit FS Haarwasser ist bei Haarschäden die FS Konzentrat-Haarnährcreme. Sie hat eine regenerierende Wirkung auf die Kopfhaut und nimmt regulierenden Einfluss auf die Tätigkeit der Talgdrüsen. Haarausfall wird gestoppt. Dünnes, schütteres Haar wird kräftiger. Eine längere, konsequente Anwendung kann zu Neuwuchs von gesunden Haaren führen.

Der Säuremantel der menschlichen Haut erfüllt eine wichtige Schutzfunktion gegen Bakterien und Keime. Weil FS Konzentrat-Shampoo den genau gleichen Säurewert wie die menschliche Haut hat, wird dieser wichtige Schutz bei der Kopfwäsche nicht zerstört. Mit FS Konzentrat-Shampoo werden Haarboden und Haare nicht ausgelugt und damit die Talgdrüsen nicht zu einer überdosierten Produktion verleitet. Selbst empfindliche Kopfhaut wird bei der Haarwäsche nicht gereizt. FS Konzentrat-Shampoo – das milde Creme-Shampoo in der Tube – ist besonders beliebt bei Sportlern und wird gerne auf Reisen und in die Ferien mitgenommen.

Hauptsächlich für Halb- und Langhaarfrisuren wurde der FS Frisierspray for men's hair entwickelt. Vor dem Kämmen die Haare besprühen – und Sie werden staunen, wie leicht sich die geschmeidig gewordenen Haare kämmen lassen. Die Frisur hält tadellos, obwohl das Haar luftig bleibt. Die erfrischende Duftnote wird Ihren Geschmack treffen. Wen wundert's, dass Frauen den dezenten männlichen Duft von FS Frisierspray for men's hair gerne riechen.

