Objekttyp: **Advertising**

Zeitschrift: **Nebelspalter : das Humor- und Satire-Magazin**

Band (Jahr): **101 (1975)**

Heft 8

PDF erstellt am: **02.06.2024**

Nutzungsbedingungen

Die ETH-Bibliothek ist Anbieterin der digitalisierten Zeitschriften. Sie besitzt keine Urheberrechte an den Inhalten der Zeitschriften. Die Rechte liegen in der Regel bei den Herausgebern.
Die auf der Plattform e-periodica veröffentlichten Dokumente stehen für nicht-kommerzielle Zwecke in Lehre und Forschung sowie für die private Nutzung frei zur Verfügung. Einzelne Dateien oder Ausdrucke aus diesem Angebot können zusammen mit diesen Nutzungsbedingungen und den korrekten Herkunftsbezeichnungen weitergegeben werden.
Das Veröffentlichen von Bildern in Print- und Online-Publikationen ist nur mit vorheriger Genehmigung der Rechteinhaber erlaubt. Die systematische Speicherung von Teilen des elektronischen Angebots auf anderen Servern bedarf ebenfalls des schriftlichen Einverständnisses der Rechteinhaber.

Haftungsausschluss

Alle Angaben erfolgen ohne Gewähr für Vollständigkeit oder Richtigkeit. Es wird keine Haftung übernommen für Schäden durch die Verwendung von Informationen aus diesem Online-Angebot oder durch das Fehlen von Informationen. Dies gilt auch für Inhalte Dritter, die über dieses Angebot zugänglich sind.

Ein Dienst der *ETH-Bibliothek*
ETH Zürich, Rämistrasse 101, 8092 Zürich, Schweiz, www.library.ethz.ch

http://www.e-periodica.ch

GGK

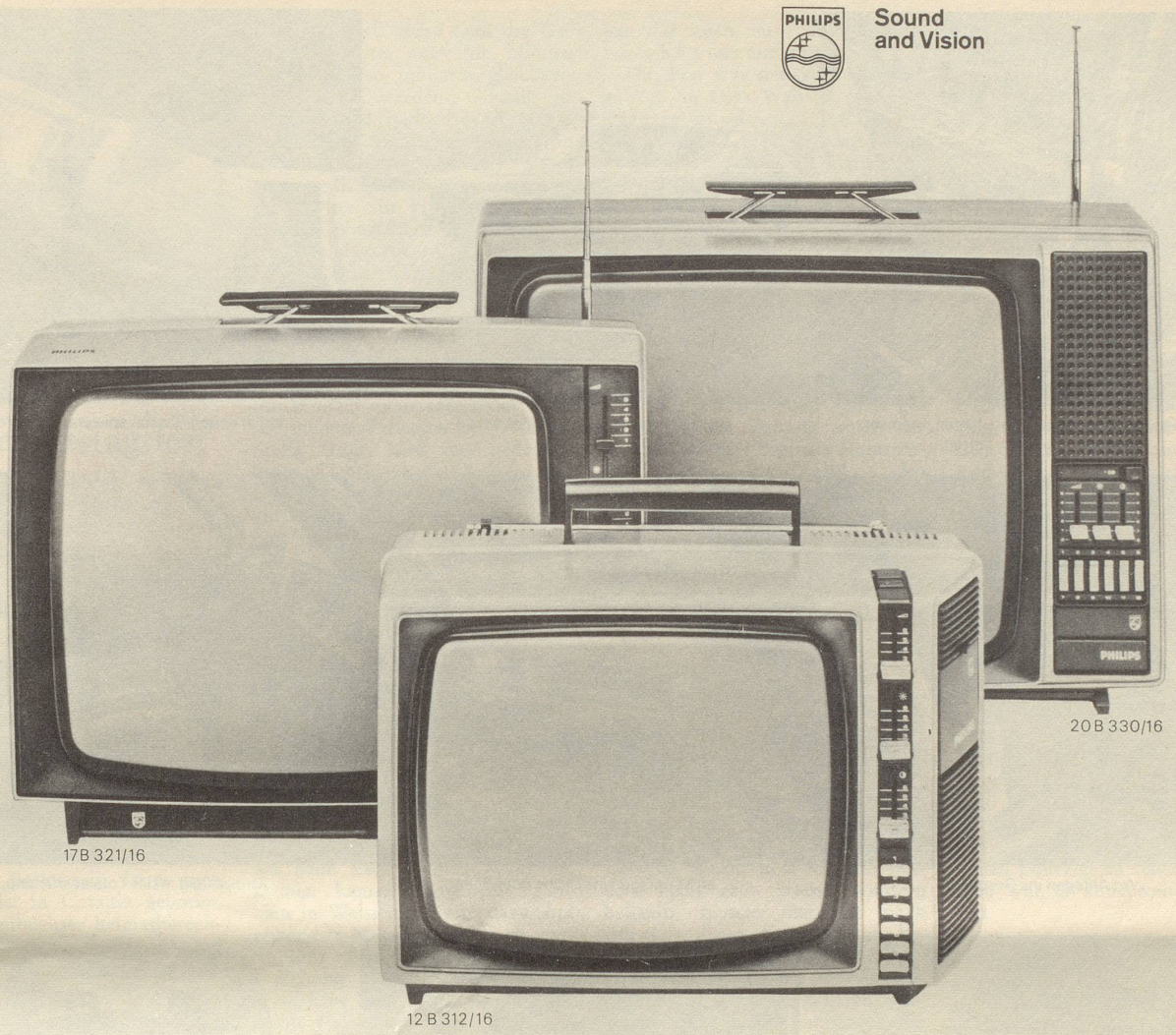

Philips Schwarzweissgeräte sind zwar nur zwei Drittel so tief, zwar nur halb so schwer und zwar nur ein Drittel so teuer wie ein Farbfernsehgerät.

Aber immerhin ganz von Philips.

Es gibt von Philips Portables, die ganze 8 Kilo wiegen und die man sowohl ans Netz als auch an die Autobatterie (beim Camping) anschliessen kann. In diesen 8 Kilo sind ein 31cm-Bildschirm, eine Teleskopantenne, Schieberegler und eine elektronische Programmvorwahl für 6 Stationen inbegriffen. All das kostet nur etwas über 500 Franken.

Für wenig mehr Geld (Fr. 795.–) gibt es noch viel mehr Bildschirm: Die Portables 17B 320 und 17 B 321 im weissen oder silbernen Kunststoffgehäuse haben sogar einen familiengerechten 44cm-Bildschirm – und wiegen trotzdem nur 11,5 Kilo.

Wer noch grösser im Bild sein will und den Fernseher nicht zu lange herumtragen muss, für den gibt es sogar einen Portable mit dem Bedienungskomfort (12 Vorwahl-Stationen durch Speicherautomatik) und der Bildschirmgrösse (51cm) eines Standgeräts. Trotzdem ist der Apparat (15 Kilo) ebenso tragbar wie sein Preis (Fr. 945.–).

Kein Wunder also, dass 75% aller Schweizer Fernsehzuschauer auf Farbe verzichten und nach wie vor schwarzweiss fernsehen. Mehr als die Hälfte von ihnen tut das übrigens mit einem Philips-Fernseher. Das muss wohl seine Gründe haben.

Vielleicht lässt es sich damit erklären, dass Philips seit 1936 rund 75 Millionen Schwarzweissgeräte (nebst Studioeinrichtungen und Sendeanlagen) für die ganze Welt hergestellt hat und somit ein wenig Erfahrung auf diesem Gebiet beanspruchen darf – und damit, dass jedes Philips-Schwarzweissgerät in seiner Preisklasse und Grösse so ziemlich das Beste ist, was man für sein Geld bekommen kann.

Es kann also durchaus vernünftig sein, sein Geld lieber für etwas anderes als für Farbe auf dem Bildschirm auszugeben. Vorausgesetzt, man gibt das wenige Geld, das man trotzdem fürs Fernsehen ausgibt, für Philips-Schwarzweiss-Qualität aus.

PHILIPS

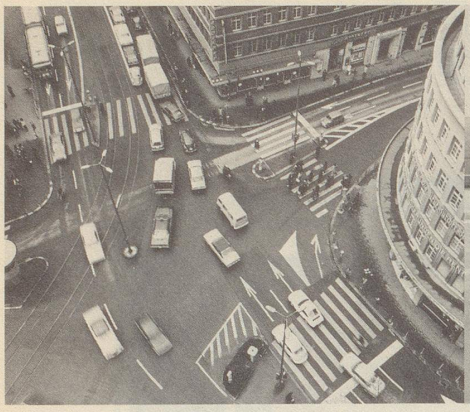

Anfahren, schalten, Gas geben, fahren, bremsen, schalten, anhalten, fahren,

über Landstrassen und Autobahnen,

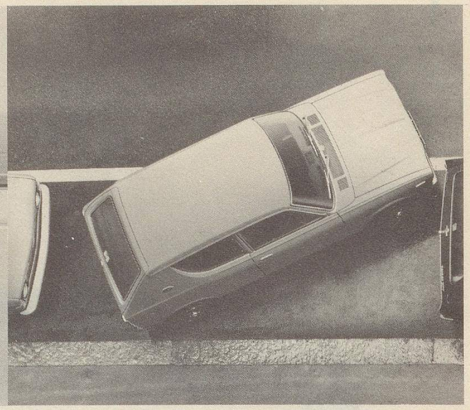

und in engen Gassen spielend parkieren.

An Alltagen ins Geschäft,

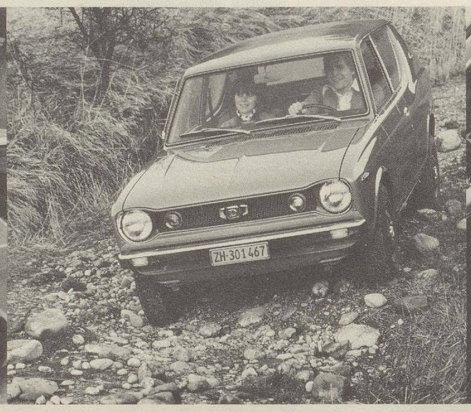

an Sonntagen ins Grüne oder Blaue.

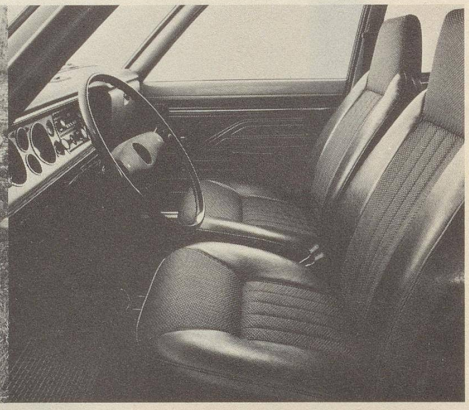

Grosszügig in der Totalausrüstung,

sicher und ohne Problem mit Quermotor und Frontantrieb,

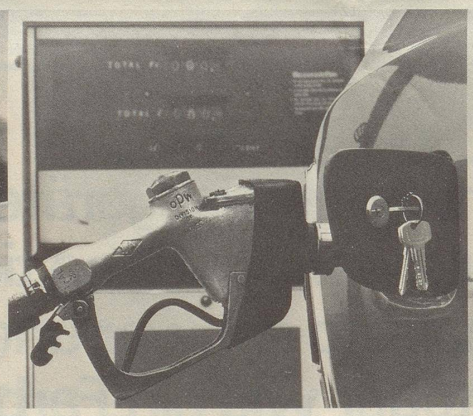

sparsam im Verbrauch,

so müssen Autos heute sein, Cherry ab Fr. 8 990.–.

KLÖTI WILD

Sieger des 365-Tage-Rennens.

In diesem Jahr. Im nächsten Jahr. Und alle Jahre wieder.

DATSUN
Das sind ganze Autos.

FMG
Generalvertretung: Fehlmann Motor AG, 8902 Urdorf.
Importeur: Datsun (Suisse) SA, 8902 Urdorf.