Zeitschrift: Nebelspalter : das Humor- und Satire-Magazin
Band: 105 (1979)
Heft: 11

Rubrik: Unsere Leser als Mitarbeiter

Nutzungsbedingungen
Die ETH-Bibliothek ist die Anbieterin der digitalisierten Zeitschriften. Sie besitzt keine Urheberrechte an den Zeitschriften und ist nicht verantwortlich für deren Inhalte. Die Rechte liegen in der Regel bei den Herausgebern beziehungsweise den externen Rechteinhabern. Siehe Rechtliche Hinweise.

Conditions d'utilisation
L'ETH Library est le fournisseur des revues numérisées. Elle ne détient aucun droit d'auteur sur les revues et n'est pas responsable de leur contenu. En règle générale, les droits sont détenus par les éditeurs ou les détenteurs de droits externes. Voir Informations légales.

Terms of use
The ETH Library is the provider of the digitised journals. It does not own any copyrights to the journals and is not responsible for their content. The rights usually lie with the publishers or the external rights holders. See Legal notice.

Download PDF: 24.04.2025

ETH-Bibliothek Zürich, E-Periodica, https://www.e-periodica.ch

Gesundes, kraftvolles Haar. FS-gepflegt!

Doetsch, Grether & Cie AG/JS&P

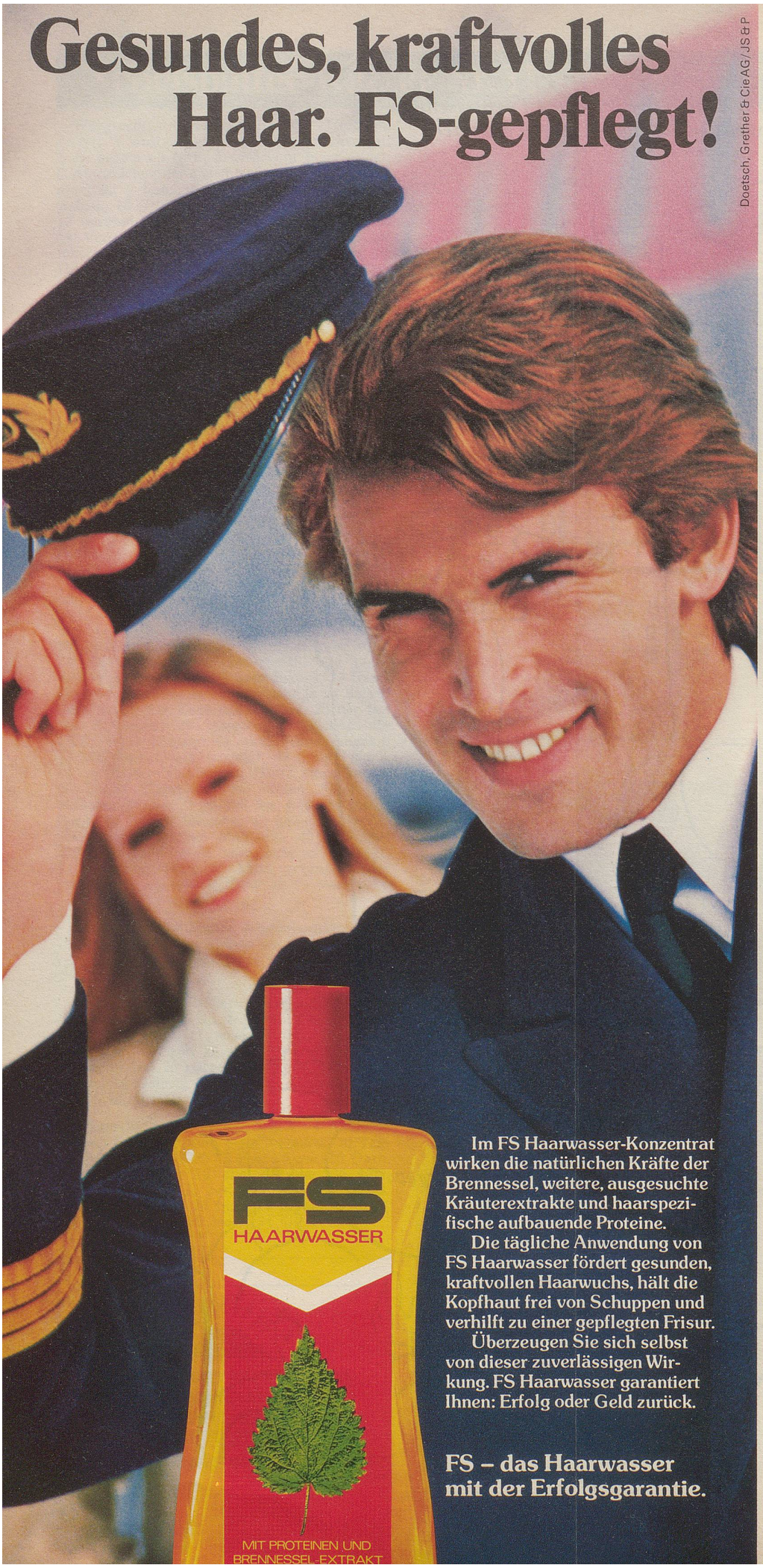

Im FS Haarwasser-Konzentrat wirken die natürlichen Kräfte der Brennessel, weitere, ausgesuchte Kräuterextrakte und haarspezifische aufbauende Proteine.

Die tägliche Anwendung von FS Haarwasser fördert gesunden, kraftvollen Haarwuchs, hält die Kopfhaut frei von Schuppen und verhilft zu einer gepflegten Frisur.

Überzeugen Sie sich selbst von dieser zuverlässigen Wirkung. FS Haarwasser garantiert Ihnen: Erfolg oder Geld zurück.

FS – das Haarwasser mit der Erfolgsgarantie.

Unsere Leser als Mitarbeiter

Titelsucht

Unser alter Lehrer – es sind mehr als fünfzig Jahre her – erzählte einst: «In einem Dorf im Rheintal war es Sitte, dass sich die Frauen der Dorfhonoratioren mit Frau Präsident, Frau Vorsteher usw. titulieren liessen. Ein Witzbold, der einmal der Frau des Feuerwehrkommandanten begegnete, grüsste diese wie folgt: ‹Guete Tag wohl, Frau Füürschprütze!›» *Johannes Stäger, Bern*

Definition

SBV Basel = **S**ämtliche **B**elege **V**erbrannt!
A. Schmid, St.Gallen

Gratulation

Piggy aus der Muppet-Show suchte einen Partner. Sie fand ihn in Martin Furgler! Applaus, Applaus, Applaus!
Hilde Schwarz, Zürich

Wortspielereien

Haushaltestelle	Löwenzahnarzt
Wirtschaftpflicht	Leumundgeruch
Fahrradieschen	Redaktorhüter
Blamagenbitter	Winterthurgauer
Zitatemnot	Aargaukler
Witztruhekissen	Gauklerus
Zustandpunkt	Leuchtkraftprotz

H. Ritt, Wallisellen

Man darf doch fragen – oder?

Warum wollen die Basler mit ihrem neuen Gesetz nur auf die A-Werke in ihrer Region verzichten, aber nicht auf deren Strom?
R. Baumann, Biberist

Warum wird «De Sonderegger» nicht zum Hofnarren eines Heimes für Schwachsinnige gewählt? *Ernst Hausammann, Bürglen*

Warum lässt Clay Regazzoni nicht Tretpedale in seinen Rennwagen einbauen, damit er auch hie und da bis ins Ziel fahren könnte? *M. Käser, Worb*

Warum veranstaltet unsere demonstrationsfreudige Linke keine Protestmärsche gegen die unmenschliche Austreibung Tausender aus dem vereinigten vietnamesischen Arbeiter- und Bauernparadies durch die sozialistischen Diktatoren?
J. Brunner, Oberrohrdorf

Warum müssen Vorwürfe immer Nach-Würfe sein? *Myrtha Glarner, Zürich*