Äther-Blüten

Objekttyp: **Group**

Zeitschrift: **Nebelspalter : das Humor- und Satire-Magazin**

Band (Jahr): **108 (1982)**

Heft 41

PDF erstellt am: **02.06.2024**

Nutzungsbedingungen

Die ETH-Bibliothek ist Anbieterin der digitalisierten Zeitschriften. Sie besitzt keine Urheberrechte an den Inhalten der Zeitschriften. Die Rechte liegen in der Regel bei den Herausgebern.
Die auf der Plattform e-periodica veröffentlichten Dokumente stehen für nicht-kommerzielle Zwecke in Lehre und Forschung sowie für die private Nutzung frei zur Verfügung. Einzelne Dateien oder Ausdrucke aus diesem Angebot können zusammen mit diesen Nutzungsbedingungen und den korrekten Herkunftsbezeichnungen weitergegeben werden.
Das Veröffentlichen von Bildern in Print- und Online-Publikationen ist nur mit vorheriger Genehmigung der Rechteinhaber erlaubt. Die systematische Speicherung von Teilen des elektronischen Angebots auf anderen Servern bedarf ebenfalls des schriftlichen Einverständnisses der Rechteinhaber.

Haftungsausschluss

Alle Angaben erfolgen ohne Gewähr für Vollständigkeit oder Richtigkeit. Es wird keine Haftung übernommen für Schäden durch die Verwendung von Informationen aus diesem Online-Angebot oder durch das Fehlen von Informationen. Dies gilt auch für Inhalte Dritter, die über dieses Angebot zugänglich sind.

Ein Dienst der *ETH-Bibliothek*
ETH Zürich, Rämistrasse 101, 8092 Zürich, Schweiz, www.library.ethz.ch

http://www.e-periodica.ch

Nebelspalter-Rätsel Nr. 41

Waagrecht: 1 ??e; ?????h??; 2 jurassisch kühn und gewagt; 3 reisende Worte; 4 wird mit 20 waagrecht zum Textilberuf; 5 ????; 6 in ihm mündet Rheinwasser; 7 abessinischer Miauer; 8 lässt das Brot aufgehen; 9 betreibt europäische Wirtschaft; 10 Absage an der Spree; 11 so kürzt sich jeder Monat; 12 bewegungsreiche Tanzart; 13 Ausweis für den Buchhalter; 14 ?????h; 15 n?? ???; 16 von Klosters aus auf einem Spaziergang erreichbar; 17 der altschweizerische Heerhaufen; 18 Obergericht und Offiziersgesellschaft; 19 ist für Flugpassagiere ungemütlich; 20 Fürwort, siehe auch 4 waagrecht; 21 ??h???t??; 22 er hebt Lasten mit Seilen; 23 das berühmte Bruttosozialprodukt; 24 ????; 25 kalte und ungefährliche Dessertbombe; 26 liefert Hartholz; 27 amerikanischer Erzähler von bizarr-humoristischen Kurzgeschichten; 28 ??r?????d??.

Senkrecht: 1 blüht im Garten oder läutet im Turm; 2 Initialen des Deutschen Schuh-Institutes; 3 Solschenizyn berichtet über diesen berüchtigten Archipel; 4 Rivale oder Riviera; 5 Vorname aus dem Norden; 6 umspült die Bretagne; 7 leichte, meist unsichtbare Stoffe; 8 vortragen oder anbieten; 9 kleines Mass für den Luftdruck; 10 ein Gesetz oder Dekret aus London; 11 Fürwörtchen; 12 liegt im Thurgau oder steht an Bachufern; 13 kroatischer Schriftsteller (1854–1935); 14 sie entsorgen den Körper; 15 Thurgauer Maler; 16 sie pflegt meist extremreligiöse Ansichten; 17 kopflose Orakelstätte der Pythia; 18 cantus firmus; 19 Anti-Applaus; 20 gleichlautende Laute; 21 anorganische Stoffe aus französischer Erde; 22 kurzes Wort für lange Zeit; 23 deutscher Leutnant der Reserve; 24 englisch ausgereift; 25 noch ungebraucht; 26 kleiner Vogel mit grosser Verwandtschaft; 27 Korb der Pariserin; 28 vor allem Weizen und Roggen (ei = 1 Buchstabe).

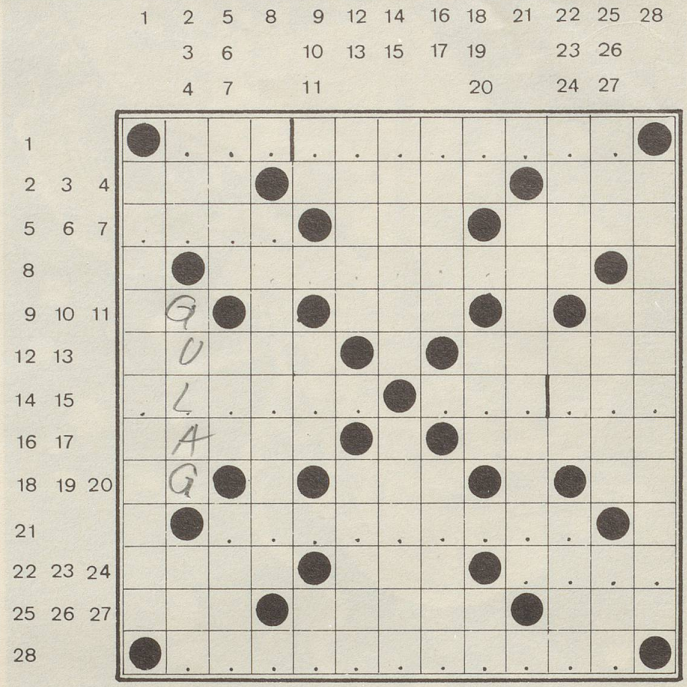

Auflösung des letzten Kreuzworträtsels

«Der Wechsel allein ist das Bestaendige.» (Schopenhauer)

Waagrecht: 1 Médoc, 2 Tatar, 3 Martern, 4 LP, 5 Serie, 6 SL, 7 Der, 8 Wech, 9 sel, 10 Egel, 11 Lohe, 12 neu, 13 Kos, 14 Gen, 15 allein, 16 Chaoten, 17 Echos, 18 Edith, 19 Er, 20 de, 21 ei, 22 Nerva, 23 MU, 24 ist, 25 ges, 26 das, 27 Dein, 28 Mels, 29 Erp(el), 30 Ass, 31 Mae, 32 Bestaendige.

Senkrecht: 1 Mulden, 2 bedienen, 3 Pegel, 4 Isère, 5 DM, 6 Reu, 7 Che, 8 Tips, 9 OAS, 10 Ahorn, 11 Crew, 12 Klas, 13 EG, 14 Aa, 15 Tremolo, 16 Presse, 17 Teich, 18 Seite, 19 VS, 20 Sn, 21 Are, 22 Nedda, 23 TN, 24 Sog, 25 nie, 26 demi, 27 Seher, 28 Malag(a), 29 Rollen, 30 Chaussee.

wv

Der kleine Unterschied

Konsequenztraining

Dass immer mehr Frauen sich in immer mehr Männerberufen wohlfühlen, beweist doch indirekt, dass die meisten Männer heute nicht mehr so hart arbeiten wie einst. (Mer bruched nid meh Arbet; mer bruched nu meh Lohn!) *Boris*

Äther-Blüten

In der Jugendsendung «Bildbox» des Schweizer Fernsehens erlauscht: «Frässe und Gfrässewärde isch dr natürligscht Vorgang, wos git – vyl natürliger als Autofahre und Kaugummikätsche ...» *Ohohr*

Die Realistin

Eine nicht unerfahrene Dame liest in einem Roman eine lange, zärtliche Unterhaltung zweier Liebenden.

«Welche Zeitvergeudung!» sagt sie. «Die beiden waren doch allein!»

Gleichungen

Da kann doch etwas nicht mit gleichen, rechten Dingen zugehen: 1981 sind in Basel Motorfahrzeugführern Ordnungsbussen von 2,4 Millionen Franken auferlegt und Fussgänger mit insgesamt 190 Franken gebüsst worden ... *Boris*

ZB 8012

Flaschen Fr. 4.70 bis 15.90. Reisepackung (3 Fläschchen) Fr. 4.70
Zellerbalsam gibt es auch in Tablettenform
in Apotheken und Drogerien

Zellerbalsam – Balsam für Magen und Darm