Objekttyp: **Advertising**

Zeitschrift: **Nebelspalter : das Humor- und Satire-Magazin**

Band (Jahr): **109 (1983)**

Heft 31

PDF erstellt am: **04.08.2024**

**Nutzungsbedingungen**

Die ETH-Bibliothek ist Anbieterin der digitalisierten Zeitschriften. Sie besitzt keine Urheberrechte an den Inhalten der Zeitschriften. Die Rechte liegen in der Regel bei den Herausgebern.
Die auf der Plattform e-periodica veröffentlichten Dokumente stehen für nicht-kommerzielle Zwecke in Lehre und Forschung sowie für die private Nutzung frei zur Verfügung. Einzelne Dateien oder Ausdrucke aus diesem Angebot können zusammen mit diesen Nutzungsbedingungen und den korrekten Herkunftsbezeichnungen weitergegeben werden.
Das Veröffentlichen von Bildern in Print- und Online-Publikationen ist nur mit vorheriger Genehmigung der Rechteinhaber erlaubt. Die systematische Speicherung von Teilen des elektronischen Angebots auf anderen Servern bedarf ebenfalls des schriftlichen Einverständnisses der Rechteinhaber.

**Haftungsausschluss**

Alle Angaben erfolgen ohne Gewähr für Vollständigkeit oder Richtigkeit. Es wird keine Haftung übernommen für Schäden durch die Verwendung von Informationen aus diesem Online-Angebot oder durch das Fehlen von Informationen. Dies gilt auch für Inhalte Dritter, die über dieses Angebot zugänglich sind.

Ein Dienst der *ETH-Bibliothek*
ETH Zürich, Rämistrasse 101, 8092 Zürich, Schweiz, www.library.ethz.ch

**http://www.e-periodica.ch**

*Aus der Nebelspalter-Bücherei*

Michael Augustin

# Vom Nachbarn S.

und andere Epigramme

Michael Augustin gelingt es immer wieder aufs neue, in zwei, drei Zeilen eine Spannung zu schaffen und bis zum spannenden Schluss durchzuhalten. Es sind oft sehr böse Schlüsse, die gezogen werden, die zudem in vielen Fällen noch durch Christoph Gloors eigenwillige schwarzweisse Illustrationen unterstrichen werden.

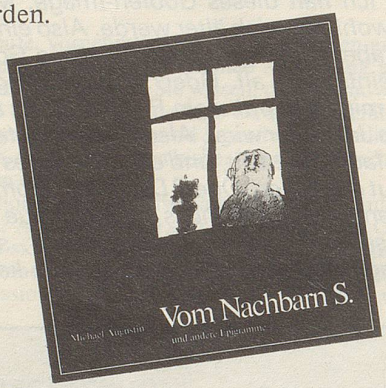

Michael Augustin
**Vom Nachbarn S.**
und andere Epigramme
56 Seiten, Fr. 10.50

***Bei Ihrem Buchhändler***

Nebelspalter-Bücher

Fredy Sigg
Hochachtungsvoll zeichnet Fredy Sigg
96 Seiten, Fr. 9.50

Albert Ehrismann
Später, Äonen später
Gedichte
88 Seiten, Fr. 11.50
Weite Bezirke des Raumes und der Zeit durchmisst Albert Ehrismann in seinen neuen Gedichten und bleibt doch in allem, was er sagt, dem Menschen und der Erde nah.

Ueli der Schreiber
Ein Berner namens ...
1., 2., 3., 4., 5., 6. und 7. Band
je 112 Seiten, Fr. 12.80

Eduard Stäuble
Das Bö-Buch
224 Seiten, Fr. 25.–

Häsch dä ghört?
Fritz Herdi sammelte Witze über Adam, Fernsehen, Feuerwehr, Fussball, Kino, Pelz, Schirm ... und ...
96 Seiten mit Illustrationen von Jürg Furrer, Taschenbuchformat
Fr. 9.80

Giovannetti
... jawassinüdsäged!
68 Seiten, Fr. 8.–

Jiří Slíva
Concerto humoroso
Ein musikalischer Bilderbogen
88 Seiten, gebunden
Fr. 12.80

Bei Ihrem Buchhändler


*Herzlich willkommen!*

Sie werden sich bestimmt wohl fühlen bei uns im

**HOTEL PARNASS *****
**ZERMATT**

Das komfortable Ferienhotel mit 53 Betten. Alle Zimmer mit Bad oder Dusche.

- Ruhige, zentrale Lage
- Garten und Liegewiese
- Freie Matterhornsicht
- Ausgezeichnete Küche

Halbpension Fr. 62.– bis Fr. 67.–
Vollpension oder auch Diät möglich

Verlangen Sie unseren Prospekt oder rufen Sie einfach an.

Familie W. Noll, Telefon 028/67 24 96

**der Mode beseitigt ein guter Geschmack. Auswüchse an den Zehen beseitigt aber nur «LEBEWOHL»*.**

* Gemeint ist natürlich das bekannte, von Ärzten empfohlene Hühneraugen-Lebewohl, mit druckmilderndem Filzring für die Zehen (Blechdose), und Lebewohl-Ballenpflaster für die Fusssohle (Couvert).
Packung Fr. 4.80, erhältlich in allen Apotheken u. Drogerien. Jetzt Lebewohl auch **flüssig.**


**Geschenk-Idee:**
**Ein Jahres-Abonnement auf den Nebelspalter**


**Das Fachwerkhaus ABITA ist für Individualisten. Darin liegt sein Erfolg.**

Beim ABITA ist einfach alles möglich. Die Konstruktion lässt Spielraum für individuelle Grundrissgestaltung. Das Haus kann nach allen Seiten geöffnet werden und passt sich jedem Grundstück an. Verlangen Sie gratis die ausführliche Dokumentation über die Furter-Fachwerkhäuser oder besuchen Sie unsere Musterhäuser in Dottikon und Fehraltorf (Mo bis Sa, 14–18 Uhr).

GUTSCHEIN FÜR GRATIS-DOKUMENTATION
Name
Strasse
PLZ/Ort NE
Furter Holzbau AG
5605 Dottikon, Tel. 057-24 19 78
8320 Fehraltorf, Tel. 01-954 22 04 YI

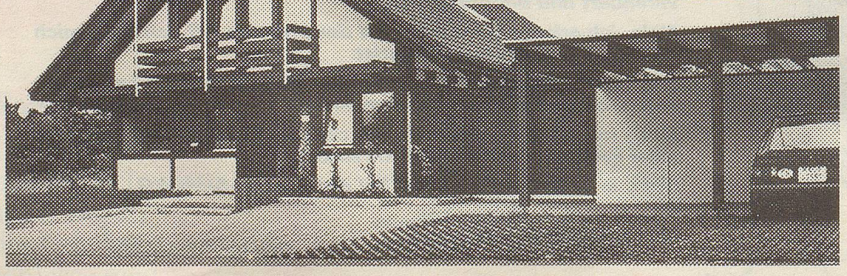



**B**erit Kur-Klinik.
... die ideale, staatlich anerkannte **Rehabilitations- und Nachsorgeklinik** im schönen Appenzellerland, in ruhiger, prächtiger Aussichtslage und doch nur 4 km vom Hauptbahnhof St.Gallen entfernt.

Abteilung für Chirurgie und Innere Medizin. Spezialärzte FMH. Physikalische Therapie jeder Art. Geheiztes Hallenbad (30°C) mit Solarium. **24-Stunden-Schwesterndienst.** Krankenkassen und Versicherungen.
Weitere Auskünfte erteilt:

BERIT KUR-KLINIK TEUFEN

Berit Kur-Klinik, 9052 Niederteufen ob St.Gallen, Tel. 071/33 33 03