Rätsel

Objekttyp: **Group**

Zeitschrift: **Nebelspalter : das Humor- und Satire-Magazin**

Band (Jahr): **109 (1983)**

Heft 43

PDF erstellt am: **03.08.2024**

Nutzungsbedingungen

Die ETH-Bibliothek ist Anbieterin der digitalisierten Zeitschriften. Sie besitzt keine Urheberrechte an den Inhalten der Zeitschriften. Die Rechte liegen in der Regel bei den Herausgebern.
Die auf der Plattform e-periodica veröffentlichten Dokumente stehen für nicht-kommerzielle Zwecke in Lehre und Forschung sowie für die private Nutzung frei zur Verfügung. Einzelne Dateien oder Ausdrucke aus diesem Angebot können zusammen mit diesen Nutzungsbedingungen und den korrekten Herkunftsbezeichnungen weitergegeben werden.
Das Veröffentlichen von Bildern in Print- und Online-Publikationen ist nur mit vorheriger Genehmigung der Rechteinhaber erlaubt. Die systematische Speicherung von Teilen des elektronischen Angebots auf anderen Servern bedarf ebenfalls des schriftlichen Einverständnisses der Rechteinhaber.

Haftungsausschluss

Alle Angaben erfolgen ohne Gewähr für Vollständigkeit oder Richtigkeit. Es wird keine Haftung übernommen für Schäden durch die Verwendung von Informationen aus diesem Online-Angebot oder durch das Fehlen von Informationen. Dies gilt auch für Inhalte Dritter, die über dieses Angebot zugänglich sind.

Ein Dienst der *ETH-Bibliothek*
ETH Zürich, Rämistrasse 101, 8092 Zürich, Schweiz, www.library.ethz.ch

http://www.e-periodica.ch

Neuerscheinung im Nebelspalter-Verlag

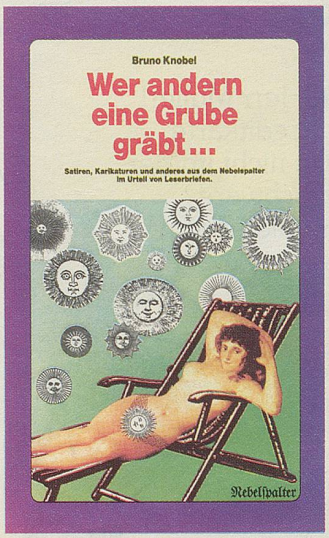

Bruno Knobel

Wer andern eine Grube gräbt ...

Satiren, Karikaturen und anderes aus dem Nebelspalter im Urteil von Leserbriefen

152 Seiten mit Abbildungen, broschiert, Fr. 19.80

Der Nebelspalter will durch eine Vielfalt der in Beiträgen zum Ausdruck gebrachten Meinungen dem Leser bei der Bildung einer eigenen Meinung behilflich sein. Dabei wird dem Leser in einer räumlich grosszügig bemessenen Leserbriefspalte die Möglichkeit geboten, sich auch selber zu äussern. Davon wird reichlich Gebrauch gemacht. Angeregt durch entrüstete Reaktionen, die sich in jüngster Zeit häuften, hält Knobel in diesem Buch Rückschau auf böse Leserreaktionen (oder nicht immer stubenreinen Beifall), die er erfahren hat, und auf Beiträge, die solche auslösten. Im allgemeinen haben nach Auffassung des Autors die geharnischten Reaktionen und ihre oft gehässige Form den Grund vor allem darin, dass eine andere als die eigene Meinung nur schwer ertragen wird und dass meist sauer reagiert, wer auf eine andere (oft auch nur vermeintlich andere) Auffassung stösst. Was doch eigentlich bemerkenswert ist in einer Zeit, in der alles nach mehr «Dialog» ruft.

Ab sofort bei Ihrem Buchhändler erhältlich

Rätsel Nr. 43

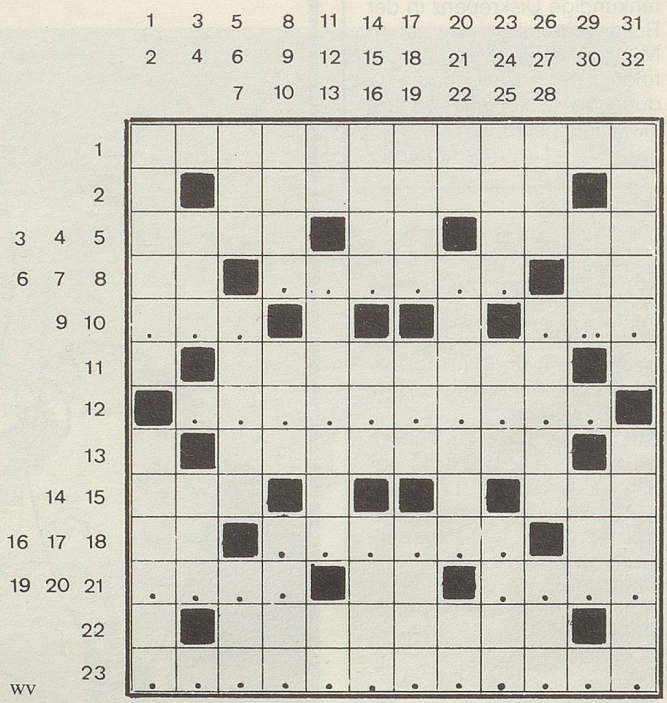

«... und es ist ihr bestes Ende», meint Oscar Wilde.

Waagrecht: 1 hat man lieber in der Hand als die Taube auf dem Dach; 2 unter die Haube kommen; 3 wickelt sich die Inderin kunstvoll um den Leib; 4 im laufenden Jahr; 5 Heilige aus dem Toggenburg; 6 ma, .., sa; 7 ??????; 8 radioaktives Edelgas; 9 ???; 10 ??? (ei = 1 Buchstabe); 11 lange Schlange aus Südamerika; 12 s????????r; 13 ist meist etwas fad und schmeckt nach Spital; 14 bedeutet neu in Fremdwörtern; 15 zum Gegenteil strebende Vorsilbe; 16 post meridiem oder einfach nachmittags; 17 ??????; 18 gilt als Heimatstadt Abrahams; 19 ????; 20 gekürzter Ortsname; 21 ????; 22 sind bei Ringern und Schwingern besonders kräftig; 23 ?r?????????f?.

Senkrecht: 1 überstürzt eilig; 2 mit zusätzlichem f ein sauberer Start zum Spiel; 3 Hyänenmahlzeit; 4 der flugunfähige Vogel Dromiceius novaehollandiae; 5 zeigt neuerdings auch ohne Zeiger; 6 so nennt der Autofan den Kilometerzähler; 7 setzt der Engländer für «errors and omissions excepted»; 8 lebenswichtiges Bergsportgerät; 9 nahe noch kürzer; 10 kleinerer Berg auf Sardinien (811 m); 11 sagen Tessiner meist bei 2 waagrecht; 12 beliebte Efeugewächse in Töpfen; 13 der Inn nach der Quelle; 14 verkehrter Karpfen aus England; 15 kennzeichnet das Fahrzeug aus Kehl; 16 früher amerikanischer Autokonstrukteur; 17 heisst jeder in England; 18 Nebenfluss der Themse; 19 schnattert lateinisch; 20 leichte Registertonne; 21 fabelhaftes Fabeltier; 22 schneller Ruderklub; 23 ihre Teile wurden und werden zu Tüchern gewoben; 24 Kürzung für deutsches und 25 für den Gemeindehaushalt; 26 in nomine Domine; 27 dieser Frauenname wird meist mit h geschrieben; 28 International Economic Association; 29 Wunschzahl (ei = 1 Buchstabe); 30 gerade jetzt; 31 langer Teil der Grasblüte; 32 kleiner oder grosser Zwist.

Auflösung des letzten Kreuzworträtsels

«Nicht immer ist, wer erlag, der kleinere Held.»

Waagrecht: 1 Asti, 2 Tara, 3 ist, 4 Altai, 5 wer, 6 Schupo, 7 Lokale, 8 erlag, 9 Erna (Sack), 10 der, 11 leis, 12 Riese, 13 Panne, 14 kleinere, 15 jedem, 16 Orkus, 17 Knut, 18 Gel, 19 Mast, 20 Helio(s), 21 Raffel, 22 Nestor, 23 Leeds, 24 Suende, 25 Aehren.

Senkrecht: 1 Lismer, 2 Ikarus, 3 sc, 4 Riten, 5 Athene, 6 Duefte, 7 Asket, 8 Tape, 9 Elm, 10 Held, 11 (M)ylord, 12 Gelee, 13 Leinoel, 14 Talar, 15 Linda, 16 ayog (Goya), 17 pro, 18 Oese, 19 Laerm, 20 Awaren, 21 Kastor, 22 el, 23 intus, 24 Presse, 25 Storen.