Talentprobe

Autor(en): **[s.n.] / Schüpbach, Caroline**

Objekttyp: **Article**

Zeitschrift: **Nebelspalter : das Humor- und Satire-Magazin**

Band (Jahr): **112 (1986)**

Heft 17

PDF erstellt am: **02.06.2024**

Persistenter Link: https://doi.org/10.5169/seals-605870

Nutzungsbedingungen

Die ETH-Bibliothek ist Anbieterin der digitalisierten Zeitschriften. Sie besitzt keine Urheberrechte an den Inhalten der Zeitschriften. Die Rechte liegen in der Regel bei den Herausgebern.
Die auf der Plattform e-periodica veröffentlichten Dokumente stehen für nicht-kommerzielle Zwecke in Lehre und Forschung sowie für die private Nutzung frei zur Verfügung. Einzelne Dateien oder Ausdrucke aus diesem Angebot können zusammen mit diesen Nutzungsbedingungen und den korrekten Herkunftsbezeichnungen weitergegeben werden.
Das Veröffentlichen von Bildern in Print- und Online-Publikationen ist nur mit vorheriger Genehmigung der Rechteinhaber erlaubt. Die systematische Speicherung von Teilen des elektronischen Angebots auf anderen Servern bedarf ebenfalls des schriftlichen Einverständnisses der Rechteinhaber.

Haftungsausschluss

Alle Angaben erfolgen ohne Gewähr für Vollständigkeit oder Richtigkeit. Es wird keine Haftung übernommen für Schäden durch die Verwendung von Informationen aus diesem Online-Angebot oder durch das Fehlen von Informationen. Dies gilt auch für Inhalte Dritter, die über dieses Angebot zugänglich sind.

Ein Dienst der *ETH-Bibliothek*
ETH Zürich, Rämistrasse 101, 8092 Zürich, Schweiz, www.library.ethz.ch

http://www.e-periodica.ch

Talentprobe

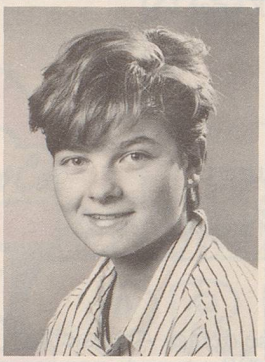

Unter den vielen Sendungen mit Arbeitsproben von Zeichnern (und solchen, die es gerne wären), welche den *Nebelspalter* täglich erreichen, fand sich vor kurzem auch ein Umschlag, dessen Inhalt uns sehr amüsierte. Dem beiliegenden Schreiben war zu entnehmen, dass die Zeichnungen aus der Hand einer bald 14jährigen Schülerin stammen, deren Hobby es ist, Witzzeichnungen zu erfinden und anzufertigen. Wir haben *Caroline Schüpbach* versprochen, bei Gelegenheit einmal eine kleine Auswahl dieser Zeichnungen im *Nebelspalter* zu publizieren. Bestimmt wirken diese Bilder noch amateurhaft, dennoch zeigen sie, dass hier ein Talent an der Arbeit ist.

Caroline Schüpach wohnt in Liebefeld bei Bern und besucht in der Stadt das Untergymnasium. Sie interessiert sich – wie viele ihrer gleichaltrigen Kolleginnen – für Mode, Videoclips, Kinobesuche und Musik (sie erwähnt Barbra Streisand). Basketball, Tennis spielen und Rollbrett fahren nennt sie als bevorzugte sportliche Tätigkeiten. Dann aber auch noch zwei Hobbys, die ihre Mutter sehr erschrecken: Angeln mit selbstgezüchteten Maden und Luftgewehr schiessen. Die Freizeit werde weiter beansprucht durch Telefonieren mit Freundinnen (Gesprächsdauer meist mehr als drei Minuten) und mit Lektüre von Gruselgeschichten. In diesem Genre schätzt Caroline besonders den phantasievoll-gruseligen Schreiber Roald Dahl (sehr zu empfehlen!). Später einmal will die junge Zeichnerin Karikaturistin werden, wenn nicht, dann eben ... Zahnärztin.

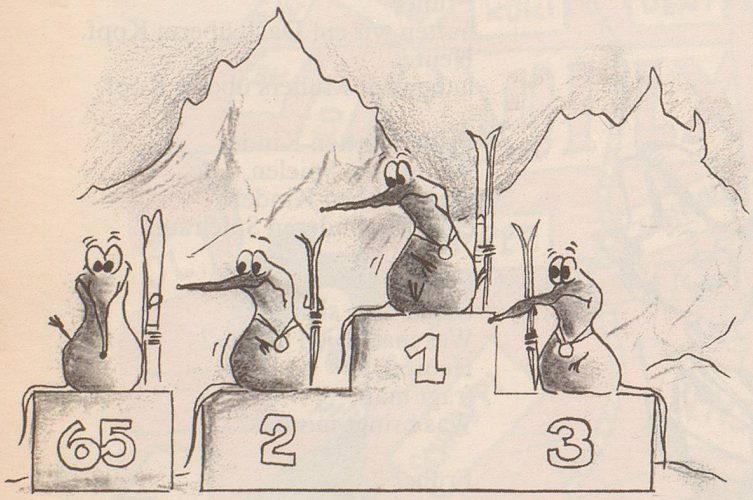

«Was will denn *der* da!?»

Zeichnungen: Caroline Schüpbach

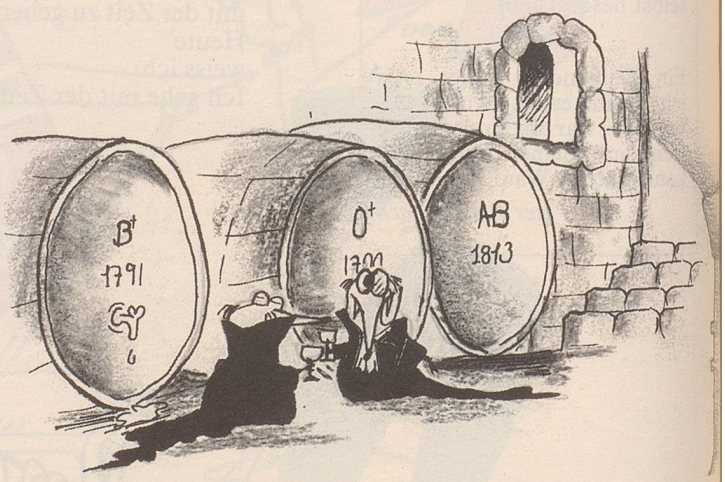

«Eine sehr harmonische Blutgruppe, Herr Graf, liegt schön auf der Zunge und hat einen nachhaltigen Abgang ...»

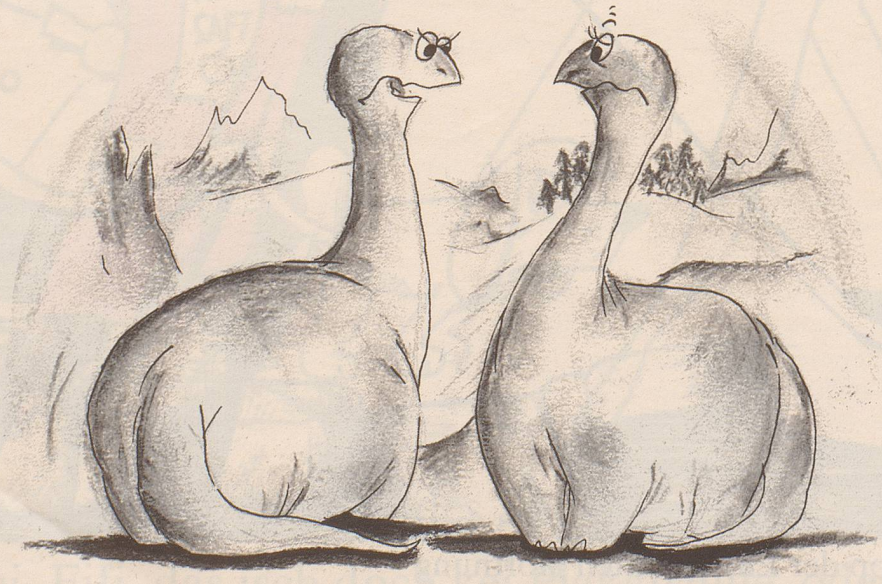

«Also gut, wenn du nicht willst ... dann werden wir eben aussterben!»