Objekttyp: **Advertising**

Zeitschrift: **Nebelspalter : das Humor- und Satire-Magazin**

Band (Jahr): **112 (1986)**

Heft 34

PDF erstellt am: **02.06.2024**

Nutzungsbedingungen

Die ETH-Bibliothek ist Anbieterin der digitalisierten Zeitschriften. Sie besitzt keine Urheberrechte an den Inhalten der Zeitschriften. Die Rechte liegen in der Regel bei den Herausgebern.
Die auf der Plattform e-periodica veröffentlichten Dokumente stehen für nicht-kommerzielle Zwecke in Lehre und Forschung sowie für die private Nutzung frei zur Verfügung. Einzelne Dateien oder Ausdrucke aus diesem Angebot können zusammen mit diesen Nutzungsbedingungen und den korrekten Herkunftsbezeichnungen weitergegeben werden.
Das Veröffentlichen von Bildern in Print- und Online-Publikationen ist nur mit vorheriger Genehmigung der Rechteinhaber erlaubt. Die systematische Speicherung von Teilen des elektronischen Angebots auf anderen Servern bedarf ebenfalls des schriftlichen Einverständnisses der Rechteinhaber.

Haftungsausschluss

Alle Angaben erfolgen ohne Gewähr für Vollständigkeit oder Richtigkeit. Es wird keine Haftung übernommen für Schäden durch die Verwendung von Informationen aus diesem Online-Angebot oder durch das Fehlen von Informationen. Dies gilt auch für Inhalte Dritter, die über dieses Angebot zugänglich sind.

Ein Dienst der *ETH-Bibliothek*
ETH Zürich, Rämistrasse 101, 8092 Zürich, Schweiz, www.library.ethz.ch

http://www.e-periodica.ch

Nebis Bücherfenster

«Herr Müller» verkörpert eine verbreitete Lebenshaltung oder Daseinsform (weshalb er auch einen der verbreitetsten Namen trägt).

Hanspeter Wyss
Herr Müller!
Spass bei Seite um Seite mit Herr Müller
96 Seiten, Pappband, Fr. 12.80

Das «Oltner Tagblatt» schreibt:

«Herr Müller», der biedere Angestellte, der jede Woche einmal im «Nebelspalter» von seinem Chef fertiggemacht wird, ist nun in Buchform erhältlich. Sein Schöpfer, Hanspeter Wyss, hat sich allerdings mit seinem Biedermann nicht nur Freunde geschaffen: Da schrieb doch ein erzürnter «Nebi»-Leser: «Ich bin als Ihr Abonnent auch nicht gerade hellbegeistert, dem Herrn Wyss seine Narrenfreiheit zu finanzieren, da sie konstant und systematisch sowie politisch tendenziös ist.» Das Büchlein, das jetzt erschienen ist und die «Müller»-Zeichnungen der letzten Zeit zusammenfasst, braucht nun aber niemand unfreiwillig zu kaufen. Wer sich jedoch für den Kauf entscheidet, wird es nicht bereuen. Denn der Chef mit dem überdimensionierten mahnend-warnenden Zeigefinger und der ewig einsteckende Müller sind von Wyss bestens beobachtete Zeitgenossen der heutigen Arbeitswelt. Eine Identifikation mit der einen oder anderen Seite ist ja dem Leser überlassen.

Für die Bergbevölkerung

Schweizer Berghilfe Zürich

«verlangen Sie unseren Einzahlungsschein»

Bad Ragaz

vielseitig attraktiv zu jeder Jahreszeit!

Familiär geführtes ****Hotel an zentraler Lage zu den Thermalbädern. Eigene Massage- und Therapieabteilung (Spezialarrangements für Entschlackungsdiät und Cellulitis-Anwendungen), Sauna, Fitness, Solarium. Alle Zimmer mit modernstem Komfort, Spezialitäten-Restaurant im Bündner Stil, gediegene Bar, Aufenthalts-, Tagungs- und Fernsehräume, ruhiger Garten. Spezial-Angebote für Kur-Ferien oder Tagungen.

Öffnungszeiten Februar bis Ende Oktober.

Frau Vreni Martin-Feusi und Mitarbeiter
Telefon 085/9 13 15, Telex 855 899

Bad Ragaz

hotel lattmann

Familie Vreni Martin-Feusi · Telefon 085/91315

HAARAUSFALL?

nur eine tägliche Behandlung bringt erfahrungsgemäss den gewünschten Erfolg.

Super Aktivator 3

mit den natürlichen Wirkstoffen der Hirse, hat sich seit vielen Jahren tausendfach bewährt.

haar sana

HAAR SANA Produkte sind nur beim Coiffeur erhältlich
INTRA AG 8812 HORGEN

SAHB

Schweizerische Arbeitsgemeinschaft Hilfsmittelberatung für Behinderte und Betagte erteilt kostenlos neutrale Beratung über Hilfsmittel für Betagte und motorisch Behinderte.

SAHB,
8620 Wetzikon
Tel. 01/932 38 32

Nebelspalter-Bücher

Polizeischtund, mini Herre!
Weitere 333 Witze von Beizli und Bierschaum über Biftegg und Bordeaux bis Brötli und Barmaid, gesammelt von Fritz Herdi. Illustrationen von Jürg Furrer
96 Seiten, Fr. 9.80

Herdis Thema umfasst den Gang zur Beiz bis zur Heimkehr und zum Empfang durch die Gattin. Herdi klammert den Alkohol und seine Witz-igen Folgen nicht aus.

Wänns chlöpft, no en Meter!
Zum Thema Auto weitere Witze, Anekdoten, Aussprüche und volkstümliche Ausdrücke, gesammelt von Fritz Herdi.
112 Seiten, Fr. 9.80

Fritz Herdi, erfolgreicher Sammler von Witzen und Sprachblüten mancher Art, schuf ein heiteres Taschenbuch über des Schweizers liebstes Kind: das Auto.

Färnseh-Witz vom Herdi Fritz
Scherze, Pointen und Anekdoten rund um das Fernsehen von Abschalten über Monatsrate bis Sesselkleben und Sinnestrübungen.
112 Seiten, Fr. 9.80

Bei Ihrem Buchhändler

Die heitere Ferien-Idee:

Sauna
Hallenbad
Tennis
Curling
Wandern

Hallenbad / Sauna im Hause

HOTEL ACKER WILDHAUS
Tel. 074/5 91 11

Echte Bündner Arvenmöbel

zeitlos — schön — wertvoll

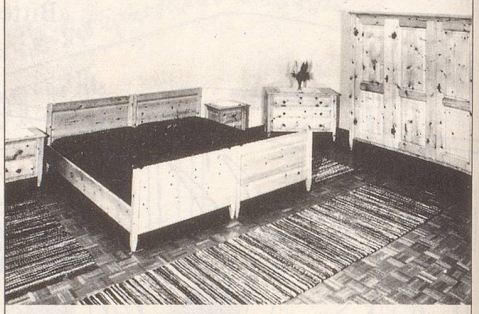

AMAR

ARVENMÖBEL
GEBR. MALGIARITTA AG
7537 MÜSTAIR GR
TEL. 082/8 52 43

Wir stellen aus an der BEA Bern, MUBA Basel und OLMA St. Gallen

ASH AMBASSADOR SWISS HOTELS

★★★ HOTEL

APPENZELL Hecht

FAMILIE KNECHTLE / TEL. (071) 87 10 25

Betten, in denen Sie sich besser erholen.

lattoflex®

Lattoflex Sitz- und Liegemöbel AG,
CH-4415 Lausen