Fortschritt

Autor(en): **[s.n.]**

Objekttyp: **Article**

Zeitschrift: **Nebelspalter : das Humor- und Satire-Magazin**

Band (Jahr): **113 (1987)**

Heft 18

PDF erstellt am: **03.08.2024**

Persistenter Link: https://doi.org/10.5169/seals-612029

Nutzungsbedingungen

Die ETH-Bibliothek ist Anbieterin der digitalisierten Zeitschriften. Sie besitzt keine Urheberrechte an den Inhalten der Zeitschriften. Die Rechte liegen in der Regel bei den Herausgebern.
Die auf der Plattform e-periodica veröffentlichten Dokumente stehen für nicht-kommerzielle Zwecke in Lehre und Forschung sowie für die private Nutzung frei zur Verfügung. Einzelne Dateien oder Ausdrucke aus diesem Angebot können zusammen mit diesen Nutzungsbedingungen und den korrekten Herkunftsbezeichnungen weitergegeben werden.
Das Veröffentlichen von Bildern in Print- und Online-Publikationen ist nur mit vorheriger Genehmigung der Rechteinhaber erlaubt. Die systematische Speicherung von Teilen des elektronischen Angebots auf anderen Servern bedarf ebenfalls des schriftlichen Einverständnisses der Rechteinhaber.

Haftungsausschluss

Alle Angaben erfolgen ohne Gewähr für Vollständigkeit oder Richtigkeit. Es wird keine Haftung übernommen für Schäden durch die Verwendung von Informationen aus diesem Online-Angebot oder durch das Fehlen von Informationen. Dies gilt auch für Inhalte Dritter, die über dieses Angebot zugänglich sind.

Ein Dienst der *ETH-Bibliothek*
ETH Zürich, Rämistrasse 101, 8092 Zürich, Schweiz, www.library.ethz.ch

http://www.e-periodica.ch

Fortschritt

Osterverkehr. Blechauftrieb Nord–Süd und zurück, wie eh und je. – Das Walensee-Nadelöhr mit einer Warteschlange von vier Kilometern scheint geradezu lächerlich und läuft unter ferner steht. Dagegen standen sie am Gotthard 13 km oder umgerechnet drei Stunden. Überhaupt wuchs, nicht nur zum beschaulichen Genuss der Gegend, die Durchquerung der Schweiz von Basel nach Chiasso auf der N2 zur Tagesreise an. Das ist aber immerhin noch zweieinhalbmal schneller als vor 100 Jahren per Postkutsche.

fro.

Echte Bündner Arvenmöbel

zeitlos — schön — wertvoll

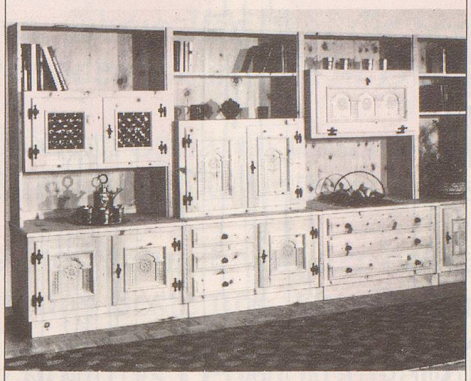

AMAR

ARVENMÖBEL
GEBR. MALGIARITTA AG
7537 MÜSTAIR GR
TEL. 082/8 52 43

Wir stellen aus an der BEA Bern, MUBA Basel und OLMA St.Gallen

danja

Gymnastik-Lehrerin

Gestalten Sie Ihre Zukunft!
Schulen Sie Körperbewusstsein!
Begeistern Sie andere!

*Ein erster Schritt zur Verwirklichung ist eine Ausbildung in **Gymnastik**.*
Dauer: 1 Jahr, ein Tag pro Woche.
*Eignungsabklärung. **Diplomabschluss.***
Schulleitung: Verena Eggenberger

Ich wünsche Gratis-Dokumentation:

Name: _____

Strasse: _____

Plz/Ort: _____ NE

danja Seminar Brunaupark — *Tel. 01 463 62 63, 8045 Zürich*

Historisches Museum

Täglich offen
April bis Oktober

April/Mai/Oktober
10 bis 17 Uhr

Juni bis September
9 bis 18 Uhr

Ein Nebelspalter-Geschenkabonnement macht 52mal Freude.

Der Weg ist das Ziel.
Romantikreisen im schwimmenden Erstklasshotel der KD.
Mitten durch Europa.

Erleben Sie ein paar entspannende Tage auf dem Rhein, der zugleich Weg und Ziel Ihrer Reise durch das Herzen Europas ist. Lassen Sie sich von uns verwöhnen, und erleben Sie von Basel bis Holland eine unvergesslich schöne Zeit.

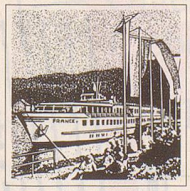

Eine Rheinreise kostet in der Ersten Klasse rund Fr. 1300.–. Die Europa-Klasse mit weniger Reisetagen lockt schon ab Fr. 770.–. Unsere Erstklass-Schiffe bieten u. a. klimatisierte Kabinen mit Dusche und WC, Bar und Salon, aufmerksame Betreuung und kulinarische Genüsse, die mit Garantie einiger Sternchen würdig sind.

Und wie es sich für eines der besten Hotels zwischen Basel und Holland geziemt, finden sich darauf auch ein Swimming-Pool und ein grosszügiges Sonnendeck.

Zu all dem ziehen 830 km der schönsten, verträumtesten und interessantesten Landschaften Europas an Ihnen vorbei. Eine Rheinreise mit uns ist also auch eine Reise in die Romantik. Erstklassiger als mit uns kommen Sie kaum ins Land der Tulpen und Windmühlen.

Fordern Sie heute noch den Katalog «Rheinreisen 87» an. Bei Ihrem Reisebüro. Oder direkt bei der Rheinpassage Zürich, Kinkelstrasse 10, 8006 Zürich, Telefon 01/363 56 56. NE B3

Name:

Strasse:

PLZ/Ort:

Tel. Nr.:

KD Köln-Düsseldorfer
Rheinland-Holland-Reisen

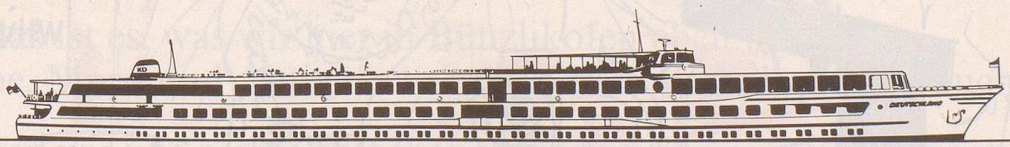

KD

Die Spitzenklasse auf dem Rhein.

TBWA