Gesucht wird...

Objekttyp: **Group**

Zeitschrift: **Nebelspalter : das Humor- und Satire-Magazin**

Band (Jahr): **113 (1987)**

Heft 46

PDF erstellt am: **03.08.2024**

Nutzungsbedingungen

Die ETH-Bibliothek ist Anbieterin der digitalisierten Zeitschriften. Sie besitzt keine Urheberrechte an den Inhalten der Zeitschriften. Die Rechte liegen in der Regel bei den Herausgebern.
Die auf der Plattform e-periodica veröffentlichten Dokumente stehen für nicht-kommerzielle Zwecke in Lehre und Forschung sowie für die private Nutzung frei zur Verfügung. Einzelne Dateien oder Ausdrucke aus diesem Angebot können zusammen mit diesen Nutzungsbedingungen und den korrekten Herkunftsbezeichnungen weitergegeben werden.
Das Veröffentlichen von Bildern in Print- und Online-Publikationen ist nur mit vorheriger Genehmigung der Rechteinhaber erlaubt. Die systematische Speicherung von Teilen des elektronischen Angebots auf anderen Servern bedarf ebenfalls des schriftlichen Einverständnisses der Rechteinhaber.

Haftungsausschluss

Alle Angaben erfolgen ohne Gewähr für Vollständigkeit oder Richtigkeit. Es wird keine Haftung übernommen für Schäden durch die Verwendung von Informationen aus diesem Online-Angebot oder durch das Fehlen von Informationen. Dies gilt auch für Inhalte Dritter, die über dieses Angebot zugänglich sind.

Ein Dienst der *ETH-Bibliothek*
ETH Zürich, Rämistrasse 101, 8092 Zürich, Schweiz, www.library.ethz.ch

http://www.e-periodica.ch

EINE FLASCHE GENÜGT!

Zum Schenken.
Zum Brauchen.
Für alle Fälle.
Zur Hochzeit.
Für die Freizeit.
Weihnachten.
Beim Sport.
Schule + Pause.
Zum Geburtstag.

Rund um die Arbeit und den Alltag.

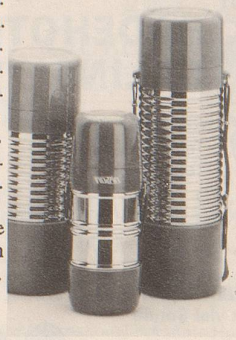

Wenn es heiss oder kalt, kühl oder warm bleiben muss. Die NISSAN-Flasche ist besonders leicht und unzerbrechlich, weil Glas durch edles Chromstahl ersetzt wurde.
Pro Jahr werden in Japan mehrere Millionen NISSAN-Flaschen verkauft. Der Japaner hat es wie der Schweizer: er rechnet und kauft Qualität.
NISSAN-Isolierflaschen finden Sie in Sport-, Haushalt- und Eisenwarengeschäften.

Generalimporteur: Dr. N. Eber, 8103 Unterengstringen.

Gut, Seit 10 Jahren bewährt!

gibt's die Mettler-Selbstmontage-Zentralheizungen für Alt- und Neubauten.

Denn so sparen Sie viel Geld * Über 1000 zufriedene Referenzen * Individuelle Planung und Beratung * Garantierter Service!

N

METTLER AG
Heizsysteme 064-71 64 62
5737 MENZIKEN

Gratis Dokumentation gegen Einsendung dieses Inserates.

HAARAUSFALL?

nur eine tägliche Behandlung bringt erfahrungsgemäss den gewünschten Erfolg.

Super Aktivator 3

mit den natürlichen * Wirkstoffen der Hirse, hat sich seit vielen Jahren tausendfach * bewährt.

haar sana

HAAR SANA Produkte sind nur beim Coiffeur erhältlich
INTRA AG 8812 HORGEN

MUSKELN FÜR ALLE ZUKUNFT

Das kraftvollste Nebenprodukt der Raumfahrt jetzt für Ihre beste Körperform: Powerman 2 – eine brieftaschengroße Trainingsmaschine, die in 3 x 30 Minuten pro Woche sieben Hauptmuskelgruppen und 16 weitere Muskeln urgewaltig formt und aufbaut! Vielseitiger als große Muskelaufbaumaschinen, die über 100 mal so teuer sind! Und – Powerman 2 können Sie tatsächlich in Ihrer Jackett- oder Hosentasche mit sich führen.

Großer Faltprospekt G-R-A-T-I-S!

Fordern Sie einfach mit dem Eilcoupon (rechts) den kostenlosen ausführlichen Faltprospekt an! Erst darin sehen Sie den Powerman 2, mit dem Ihr Training geheim bleibt und nicht vor den Blicken der Öffentlichkeit stattfindet. Der Faltprospekt zeigt Ihnen schon heute die gut geformten Muskeln, die Sie ein Leben lang begleiten. Das wird Ihr bester Körper!
Powerman 2 ist ein Jubiläumsprodukt der modernen Trainingsforschung zum 100. Geburtstag des Begriffes MADE IN GERMANY. Erleben Sie das Gerät in Aktion!

Schicken Sie kein Geld!

Schicken Sie noch heute den Gutschein im Brief oder auf einer Postkarte an die
SUMEC International AG
Landstr. 730, 9495 Triesen

Für Eilanforderungen: Tel. 075 / 2 73 65 (Tag + Nacht)

Eilcoupon – Gutschein
(gleich ausschneiden und auf Postkarte oder im Brief einsenden:) NS 11
SUMEC International AG
Landstr. 730, 9495 Triesen
Ja, senden Sie mir sofort den farbigen Faltprospekt über den Powerman 2. Eilt!

Name ▲

Straße ▲

PLZ + Ort ▲ (Vielen Dank für die deutliche Blockschrift)

Gesucht wird ...

Als vielseitig begabter Frühreifer betrieb er neben dem Studium der Rechte auch mathematische und physikalische Studien. Früh fühlte er sich auch zur Literatur hingezogen und hatte auch frühen Erfolg, wenn auch nicht mit eigenen Werken, sondern mit einer Sammlung, die er mit seinem Freund herausgab. Der grosse Widerhall, den diese in allen Schichten Deutschlands gefunden hatte, war sicher auch auf die Härte der Napoleonischen Kriege zurückzuführen, durch welche Deutschland darniederlag. Der Erfolg bestärkte ihn in seinem eigenen literarischen Schaffen. Er schrieb Erzählungen. Doch das Echo blieb aus. So blieb er einer der am wenigsten gelesenen Dichter seiner Zeit. 1814 verliess er Berlin und zog sich auf die Bewirtschaftung seiner Güter aufs Land zurück. Seine Frau, die ebenfalls in die Literatur eingehen sollte, blieb mit ihren fünf Kindern in Berlin, weil ihr Temperament das abgeschiedene Landleben nicht ertrug und die Hauptstadt für die Erziehung der Kinder ein geeigneter Boden war. Von Berlin aus beobachtete sie mit wachsender Besorgnis die Anzeichen von Unlust und Resignation des literarisch Erfolglosen. War es die ländliche Abgeschiedenheit, die sein Dichten hemmte? Es war die Angst vor den Rezensenten, wie er den Gebrüdern Grimm gestand: «... Mich überfällt ein solcher Jammer, als trüge ich sie (die Erzählungen) auf den Rabenstein, wenn ich sie zum Druck auf die Post gebe.» Hätte er in der Real-Enzyklopädie geblättert, hätte er lesen dürfen: «... ist einer der phantastischsten und originellsten Erzähler, welche gegenwärtig in Deutschland leben.» Die französischen Surrealisten bezeugten später, dass seine Arbeiten sie nachhaltig beeinflusst hätten. Hebbel notierte 1842 in sein Tagebuch: «Wie konnte dieser Dichter so lange unbeachtet bleiben!» Er blieb es bis auf den heutigen Tag.

Wie heisst der Herausgeber der berühmten Sammlung, wie diese selbst, wie sein Freund und wie seine Frau? *wv*

(Antwort auf Seite 40)

Die Schachkombination

Die Uhren ticken auch im Schach immer schneller; nächstes Jahr soll erstmals eine Weltmeisterschaft im Blitzschach durchgeführt werden. So bezeichnet man Partien, die mit einer Bedenkzeit von maximal fünf Minuten gespielt werden. Gerechnet auf eine durchschnittliche Partiedauer von 60 Zügen heisst das, dass alle fünf Sekunden ein Zug ausgeführt wird. Bei diesem Tempo leidet natürlich die Qualität der Partien, und genaue Berechnung wird durch Intuition ersetzt. Doch denken Sie nicht, dass dabei nur «gepatzt» wird. Es gibt auch auf diesem Gebiet wahre Spezialisten, und fast alle Spitzenspieler des normalen Turnierschachs machen auch bei den Schnelldenkern eine gute Figur. Das kann auch eine kleine Episode zeigen, die sich am Rande der Schacholympiade 1960 in Leipzig bei einem Blitzturnier zwischen dem damaligen Weltmeister Michael Tal und dem Inder Aaron ereignete. In abgebildeter Stellung hatte der Champion mit Weiss scheinbar entscheidende Drohungen aufgestellt und erwartete die Aufgabe seines Gegners. Zur Überraschung für ihn zauberte der Inder nun aber versteckte Remiswendung aufs Brett. Wie lautete die geistreiche Ausrede? *j.d.*

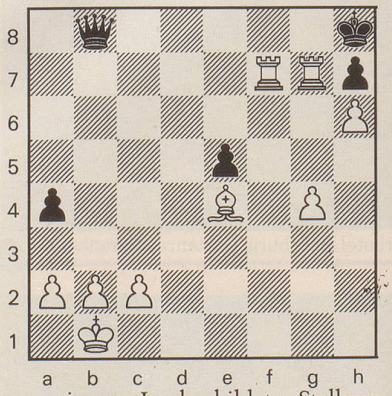

(Auflösung auf Seite 40)