Schach

Objekttyp: **Group**

Zeitschrift: **Nebelspalter : das Humor- und Satire-Magazin**

Band (Jahr): **118 (1992)**

Heft 27

PDF erstellt am: **02.06.2024**

Nutzungsbedingungen

Die ETH-Bibliothek ist Anbieterin der digitalisierten Zeitschriften. Sie besitzt keine Urheberrechte an den Inhalten der Zeitschriften. Die Rechte liegen in der Regel bei den Herausgebern.
Die auf der Plattform e-periodica veröffentlichten Dokumente stehen für nicht-kommerzielle Zwecke in Lehre und Forschung sowie für die private Nutzung frei zur Verfügung. Einzelne Dateien oder Ausdrucke aus diesem Angebot können zusammen mit diesen Nutzungsbedingungen und den korrekten Herkunftsbezeichnungen weitergegeben werden.
Das Veröffentlichen von Bildern in Print- und Online-Publikationen ist nur mit vorheriger Genehmigung der Rechteinhaber erlaubt. Die systematische Speicherung von Teilen des elektronischen Angebots auf anderen Servern bedarf ebenfalls des schriftlichen Einverständnisses der Rechteinhaber.

Haftungsausschluss

Alle Angaben erfolgen ohne Gewähr für Vollständigkeit oder Richtigkeit. Es wird keine Haftung übernommen für Schäden durch die Verwendung von Informationen aus diesem Online-Angebot oder durch das Fehlen von Informationen. Dies gilt auch für Inhalte Dritter, die über dieses Angebot zugänglich sind.

Ein Dienst der *ETH-Bibliothek*
ETH Zürich, Rämistrasse 101, 8092 Zürich, Schweiz, www.library.ethz.ch

http://www.e-periodica.ch

Was sagt dieses Mädchen?
Die Buchstaben der einzelnen Wörter stehen in umgekehrter Reihenfolge auf den Eiskugeln und müssen nur noch mit Hilfe der Sprechblase in die richtige Reihenfolge gebracht werden.

Auflösung auf Seite 44

S C H A C H

Ein zweites Beispiel vom Turnier in Dortmund, welches das stärkste je in Deutschland veranstaltete war und von Weltmeister Garri Kasparow gewonnen wurde. Kasparow war mit Weiss auch der Akteur der heutigen Kombination, wo es zwar nur einen Bauern zu gewinnen gibt, dies bekanntlich unter Spitzenspielern meist schon zum sicheren Gewinn der ganzen Partie ausreicht. Gegen seinen GUS-Landsmann Waleri Salow hatte Kasparow mit Weiss Angriff, doch standen dem heikle Drohungen von Schwarz gegenüber. Etwa die Schachgebote auf a1 oder c5, der Vormarsch des e-Bauern und – speziell nach 1. Dxa7 – die Möglichkeit Td6, was Salow selbst glänzende Angriffsperspektiven eröffnet hätte. Welcher Trick erlaubte es Kasparow jedoch, einen kleinen Materialvorteil zu erobern und die Partie wenig später vollends zu seinen Gunsten zu entscheiden?

j.d.

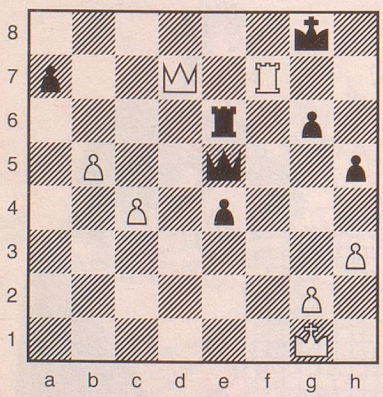

Auflösung auf Seite 44

Nr. 27

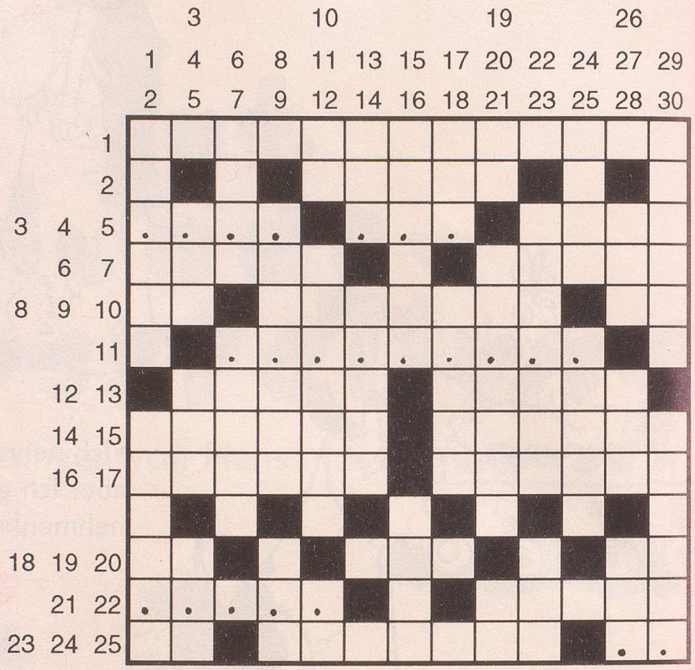

ea

Vielleicht merken Sie gar nicht, wie gut es Ihnen geht, ...

Waagrecht: **1** die Folterkammer des heutigen In-Menschen; **2** so sollte ein Held sein; **3** ????; **4** ???; **5** ungebunden von allen Zwängen, wie einst die Väter waren; **6** noch immer in Süd und West geteilt; **7** der Abend ...; **8** zwischen du und sie; **9** was würden die Leute ohne diese in der Freizeit tun; **10** zwischen Do und Mi; **11** ??????????; **12** dort darf das Schiff vor Anker gehen; **13** franz. Landschaft, berühmt durch ihre Bordeaux-Weine; **14** die Birnen am franz. arbre; **15** hoch gesetzte Wunschbilder; **16** nordwestfranz. Stadt mit dem Anjou-Schloss; **17** dt. Schriftstellerin, geb. 1911 (Ich bin Tobias); **18** okkulte Kraft; **19** unverhofft kommt ...; **20** Monogramm eines CH-Bühnenschriftstellers und Regisseurs, 1902–1956; **21** ??r??; **22** mit Klingen und mit Worten ein Zweikampf; **23** das faule Rätseltier; **24** was das gestresste Herz erleiden kann; **25** ??.

Senkrecht: **1** Wiener Kutsche, nach St.Fiacrius in Paris benannt; **2** die Tango-Taube von Hans Albers; **3** nichtmetallisches chem. Element; **4** Flüsschen in den Baldeggersee; **5** vielumstrittenes spanisches Opus; **6** uns total ausgelieferte Kreatur; **7** eine memmenhafte Südfrucht; **8** Bezirke im Forstwesen; **9** das Brett am Schuh, nicht vor dem Kopf; **10** Monogramm der Moderatorin von «Fundus» im CH-Fernsehen; **11** man kann seine Meinung, sein Aussehen, seine Kleider ...; **12** Autokennzeichen eines nordafrikanischen Staates; **13** der franz. Süden; **14** beissend scharf wie Käse und (Verzeihung!) böse Weiber; **15** wenn es das Blut tut, kann's zu 24 waagrecht kommen; **16** Europäische Freihandelszone; **17** Halbton in der Musik; **18** befindet sich in der Türkei und ist uns auch als Smyrna bekannt; **19** 1 Vokal und 1 Konsonant, die zurzeit bei uns viel zu reden geben; **20** voll unverdienter Gunst; **21** Autokennzeichen eines europäischen Königreiches; **22** als Touristen willkommen, als Asylanten oft weniger; **23** im Zeugnis nicht schlecht, für den Bauer sein Hof; **24** das Gewicht dessen, was zu viel Müll führt; **25** ein Prosit auf die geröstete Brotscheibe; **26** kürzt einen Erdteil ab; **27** öffnet das französische Schloss; **28** das Hurra des Spaniers und des Fussballfans; **29** er steht unerschütterlich aus Stein in Bamberg; **30** so heisst Airolo auf deutsch.

Auflösung des Kreuzworträtsels Nr. 26
Unsere Fehlschläge sind lehrreicher als unsere Erfolge. *Henry Ford*

Waagrecht: **1** Abt, **2** Obuda, **3** Duo, **4** Maus, **5** sind, **6** TI, **7** chronic, **8** ie, **9** lehrreicher, **10** LA, **11** als, **12** Ls, **13** Rhenus, **14** Epoche, **15** Kdt., **16** (R)asu(r), **17** Lottos, **18** unsere, **19** RA (Roald Amundsen), **20** Tor, **21** el, **22** Nationalrat, **23** RI, **24** Erfolge, **25** o.a., **26** Axen, **27** IKRK, **28** der, **29** Gecko, **30** Lot.

Senkrecht: **1** Amt, **2** Troll, **3** Rad, **4** Ball, **5** Nixe, **6** TU, **7** Elektra, **8** er, **9** Schandtaten, **10** Hr, **11** Uto, **12** iR., **13** Barras, **14** Stoffe, **15** Oel, **16** Ono, **17** Denise, **18** Uralsk, **19** IC, **20** Pan, **21** lg, **22** Schlosserei, **23** di, **24** escuela, **25** KL, **26** unir, **27** toro, **28** Ode, **29** Lehen, **30** Akt.