Objekttyp: **Advertising**

Zeitschrift: **Nebelspalter : das Humor- und Satire-Magazin**

Band (Jahr): **119 (1993)**

Heft 12

PDF erstellt am: **02.06.2024**

Nutzungsbedingungen

Die ETH-Bibliothek ist Anbieterin der digitalisierten Zeitschriften. Sie besitzt keine Urheberrechte an den Inhalten der Zeitschriften. Die Rechte liegen in der Regel bei den Herausgebern.
Die auf der Plattform e-periodica veröffentlichten Dokumente stehen für nicht-kommerzielle Zwecke in Lehre und Forschung sowie für die private Nutzung frei zur Verfügung. Einzelne Dateien oder Ausdrucke aus diesem Angebot können zusammen mit diesen Nutzungsbedingungen und den korrekten Herkunftsbezeichnungen weitergegeben werden.
Das Veröffentlichen von Bildern in Print- und Online-Publikationen ist nur mit vorheriger Genehmigung der Rechteinhaber erlaubt. Die systematische Speicherung von Teilen des elektronischen Angebots auf anderen Servern bedarf ebenfalls des schriftlichen Einverständnisses der Rechteinhaber.

Haftungsausschluss

Alle Angaben erfolgen ohne Gewähr für Vollständigkeit oder Richtigkeit. Es wird keine Haftung übernommen für Schäden durch die Verwendung von Informationen aus diesem Online-Angebot oder durch das Fehlen von Informationen. Dies gilt auch für Inhalte Dritter, die über dieses Angebot zugänglich sind.

Ein Dienst der *ETH-Bibliothek*
ETH Zürich, Rämistrasse 101, 8092 Zürich, Schweiz, www.library.ethz.ch

http://www.e-periodica.ch

Das Nebelspalter-Oster-Angebot:

In einer tierisch ernsten Zeit eine satirisch heitere Eiertütschete

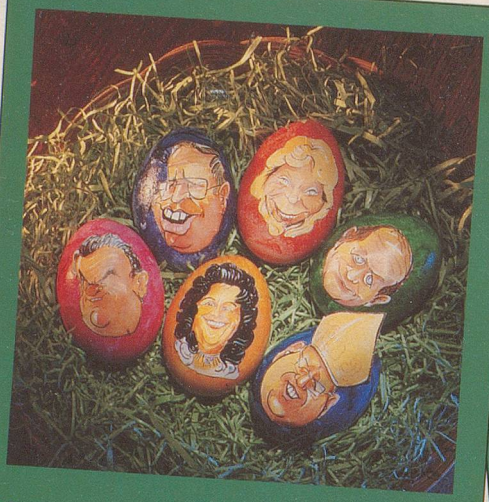

Sechs bekannte Eierköpfe müssen Farbe bekennen:

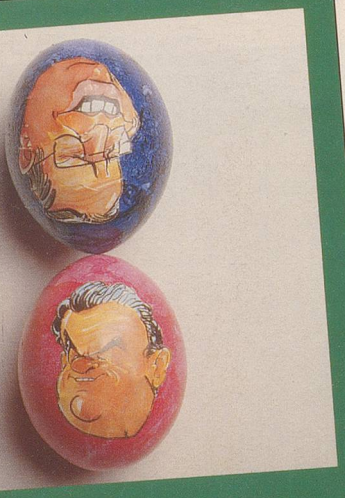

Wer hat die härtere Schale: Stich oder Blocher?

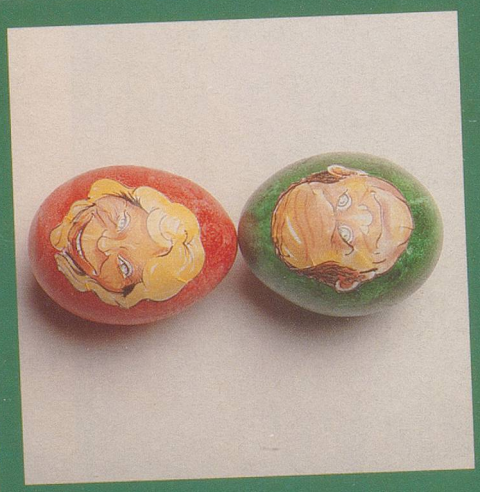

Tütscht Trütsch Brunner?

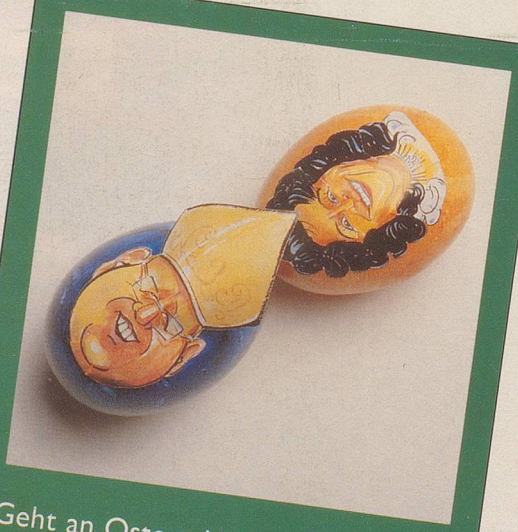

Geht an Ostern Haas der Uriella an den Geist?

Machen Sie aus dem Eiertütschen diesmal ein fröhliches Kopf-an-Kopf-Rennen! Nebi-Cartoonist Orlando Eisenmann hat sechs bekannte Gesichter als farbige Eierköpfe gezeichnet. Dieses exklusive, auf Ostereier-Kleber gedruckte Prominenten-Set können Sie jetzt bestellen. Nebelspalter-Abonnenten für nur 5 Franken. Und alle anderen für 10 Franken (inklusive Porto und Versand).

Für Nebelspalter-Abonnenten zum Sonderpreis.

☐ Ich bin Nebelspalter-Abonnent und bestelle … (Anzahl) Set(s) à sechs Ostereier-Klebern für Fr. 5.— pro Set.

☐ Ich bin nicht Nebelspalter-Abonnent und bestelle … (Anzahl) Set(s) à sechs Ostereier-Klebern für Fr. 10.— pro Set.

Name _____

Strasse _____

PLZ/Ort _____

Bitte Coupon einsenden an: Nebelspalter-Verlag, 9400 Rorschach